



RELATÓRIO TÉCNICO

Período: 25 de abril a 8 de maio de 2021

Rio Branco, 11 de maio de 2021.

governodoacre



ACRE
ESTADO DE FUTURO.
GOVERNO DE TODOS.

PACTO ACRE SEM COVID

Classificação em Níveis de Risco

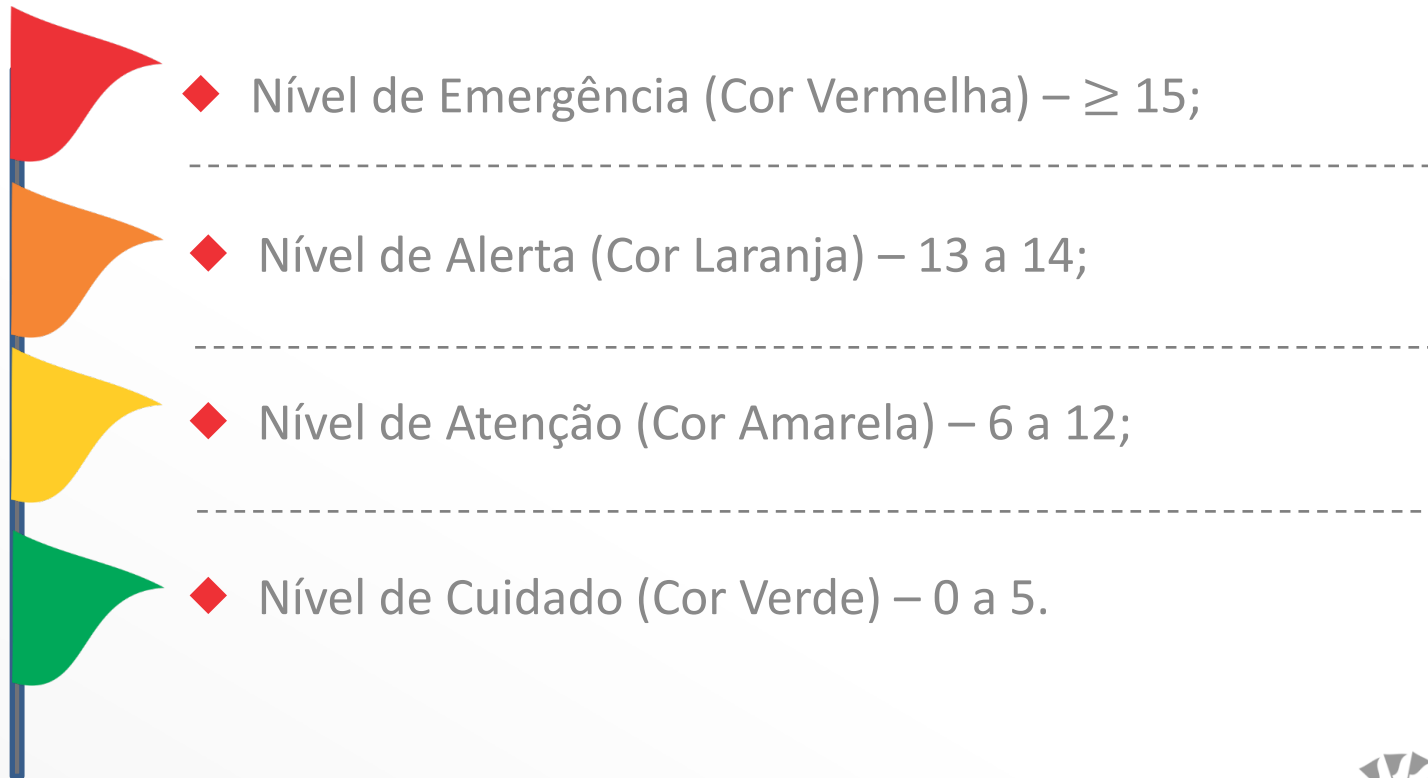

RELATÓRIO TÉCNICO

Classificação em Nível de Risco referente à Regional do Alto Acre

(Assis Brasil, Brasília, Epitaciolândia e Xapuri)

REGIONAL DO ALTO ACRE				
INDICADOR	VALOR	PESO	NOTA	
Índice de isolamento social	1,50	0,42	0,63	11*
Índice de notificações por síndrome gripal	0,54	1,71	0,92	
Índice de novas internações por Síndrome Respiratória Aguda Grave	0,83	2,14	1,77	
Índice de novos casos por síndrome gripal COVID 19	0,73	0,85	0,62	
Índice de novos óbitos por COVID 19	0	1,28	0,00	
Índice de ocupação de Leitos Clínicos COVID19	1,00	2,57	2,57	
Índice de ocupação de UTIs COVID19	1,20	3,00	3,60	

* Aplicando-se as regras de arredondamento previstas no decreto nº 6.206, de 22 de junho de 2020.

RELATÓRIO TÉCNICO

Classificação em Nível de Risco referente à Regional do Alto Acre

(Assis Brasil, Brasiléia, Epitaciolândia e Xapuri)

Nível de Atenção



0 25 50 km

- Emergência
- Alerta
- Atenção
- Cuidado

RELATÓRIO TÉCNICO

Classificação em Nível de Risco referente à Regional do Alto Acre

(Assis Brasil, Brasiléia, Epitaciolândia e Xapuri)

- Isolamento Social – Sem variação no período analisado;
- Índice de notificações por síndrome gripal – Redução de 46%;
- Índice de novas internações por SRAG – Redução de 17%;
- Índice de novos casos por síndrome gripal COVID 19 – Redução de 27%;
- Índice de novos óbitos por COVID19 – quatro óbitos nos últimos sete dias comparado a zero óbitos nos últimos sete dias do período anterior;
- Ocupação de Leitos Clínicos – COVID19 – Aumento de 1%;
- Ocupação de UTI – COVID19 – Redução de 26%.

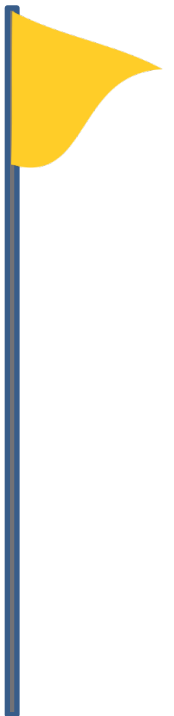

RELATÓRIO TÉCNICO

Classificação em Nível de Risco referente à Regional do Baixo Acre e Purus

(Acrelândia, Bujari, Capixaba, Jordão, Manoel Urbano, Plácido de Castro, Porto Acre, Rio Branco, Santa Rosa do Purus, Sena Madureira e Senador Guiomard)

REGIONAL DO BAIXO ACRE E PURUS			
INDICADOR	VALOR	PESO	NOTA
Índice de isolamento social	1,50	0,42	0,63
Índice de notificações por síndrome gripal	0,78	1,71	1,34
Índice de novas internações por Síndrome Respiratória Aguda Grave	0,74	2,14	1,58
Índice de novos casos por síndrome gripal COVID 19	0,80	0,85	0,68
Índice de novos óbitos por COVID 19	1,5	1,28	1,92
Índice de ocupação de Leitos Clínicos COVID19	0,50	2,57	1,29
Índice de ocupação de UTIs COVID19	1,20	3,00	3,60
			12*

* Aplicando-se as regras de arredondamento previstas no decreto nº 6.206, de 22 de junho de 2020.

RELATÓRIO TÉCNICO

Classificação em Nível de Risco referente à Regional do Baixo Acre

(Acrelândia, Bujari, Capixaba, Jordão, Manoel Urbano, Plácido de Castro, Porto Acre, Rio Branco, Santa Rosa do Purus, Sena Madureira e Senador Guiomard)

Nível de Atenção

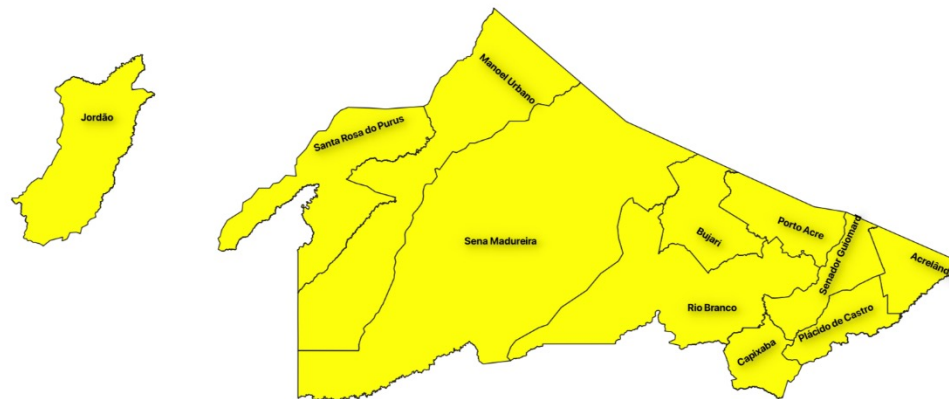

0 25 50 km



- Emergência
- Alerta
- Atenção
- Cuidado

RELATÓRIO TÉCNICO

Classificação em Nível de Risco referente à Regional do Baixo Acre e Purus

(Acrelândia, Bujari, Capixaba, Jordão, Manoel Urbano, Plácido de Castro, Porto Acre, Rio Branco, Santa Rosa do Purus, Sena Madureira e Senador Guiomard)

- Isolamento Social – Sem variação no período analisado;
- Índice de notificações por síndrome gripal – Redução de 22%;
- Índice de novas internações por SRAG – Redução de 26%;
- Índice de novos casos por síndrome gripal COVID 19 – Redução de 20%;
- Índice de novos óbitos por COVID19 – Redução de 53% (18 óbitos nos últimos sete dias comparado a 38 óbitos nos últimos sete dias do período anterior);
- Ocupação de Leitos Clínicos – COVID19 – Redução de 19%;
- Ocupação de UTI – COVID19 – Redução de 26%.

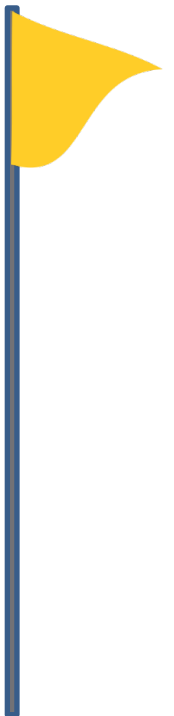

RELATÓRIO TÉCNICO

Classificação em Nível de Risco referente à Regional do Juruá e Tarauacá/Envira

(Cruzeiro do Sul, Feijó, Mâncio Lima, Marechal Thaumaturgo, Porto Walter, Rodrigues Alves e Tarauacá)

REGIONAL DO JURUÁ E TARAUCÁ / ENVIRA				
INDICADOR	VALOR	PESO	NOTA	
Índice de isolamento social	1,50	0,42	0,63	11*
Índice de notificações por síndrome gripal	0,73	1,71	1,24	
Índice de novas internações por Síndrome Respiratória Aguda Grave	0,63	2,14	1,35	
Índice de novos casos por síndrome gripal COVID 19	0,74	0,85	0,63	
Índice de novos óbitos por COVID 19	0,50	1,28	0,64	
Índice de ocupação de Leitos Clínicos COVID19	1,20	2,57	3,08	
Índice de ocupação de UTIs COVID19	1,00	3,00	3,00	

* Aplicando-se as regras de arredondamento previstas no decreto nº 6.206, de 22 de junho de 2020.



RELATÓRIO TÉCNICO

Classificação em Nível de Risco referente à Regional do Juruá e Tarauacá/Envira

(Cruzeiro do Sul, Feijó, Mâncio Lima, Marechal Thaumaturgo, Porto Walter, Rodrigues Alves e Tarauacá)

Nível de Atenção

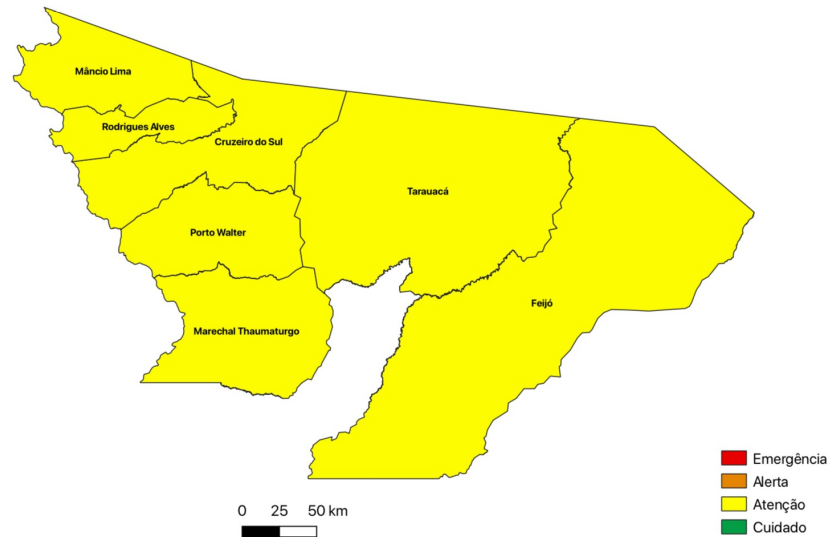

RELATÓRIO TÉCNICO

Classificação em Nível de Risco referente à Regional do Juruá e Tarauacá/Envira

(Cruzeiro do Sul, Feijó, Mâncio Lima, Marechal Thaumaturgo, Porto Walter, Rodrigues Alves e Tarauacá)

- Isolamento Social – Sem variação no período analisado;
- Índice de notificações por síndrome gripal – Redução de 27%;
- Índice de novas internações por SRAG – Redução de 37%;
- Índice de novos casos por síndrome gripal COVID 19 – Redução de 26%;
- Índice de novos óbitos por COVID19 – Redução de 50% (dez óbitos nos últimos sete dias comparado a cinco óbitos nos últimos sete dias do período anterior);
- Ocupação de Leitos Clínicos – COVID19 – Redução de 9%;
- Ocupação de UTI – COVID19 – Redução de 8%.



Frequência absoluta semanal de notificações por síndrome gripal no Acre considerando o intervalo de tempo entre 12 de abril de 2020 a 1º de maio de 2021

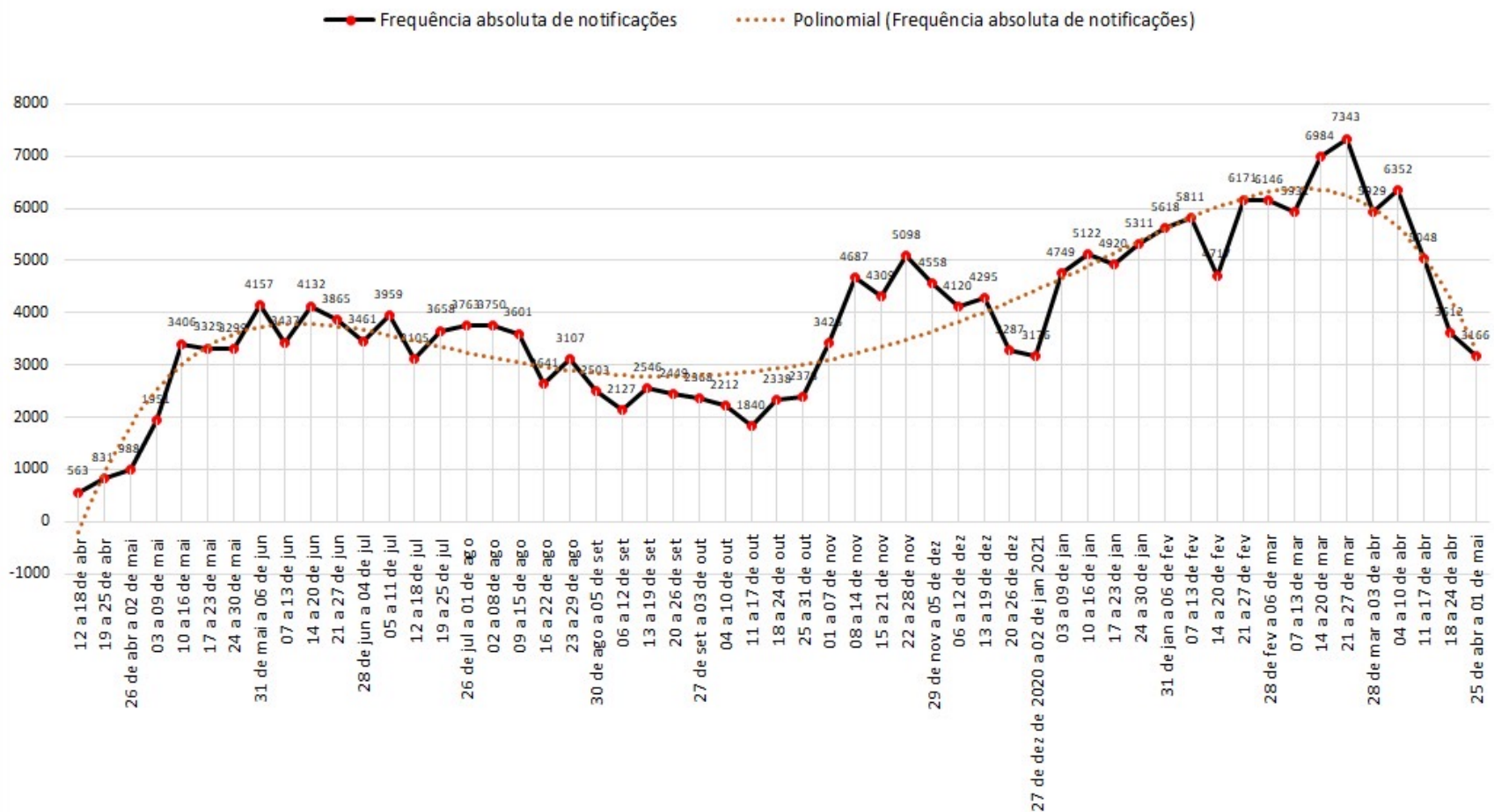

Fonte de dados: Notificações ESUS 05-05-2021/SESACRE

Frequência absoluta semanal de notificações por síndrome gripal de pacientes que declararam residir em municípios da Regional Alto Acre - 12 de abril de 2020 a a 1º de maio de 2021

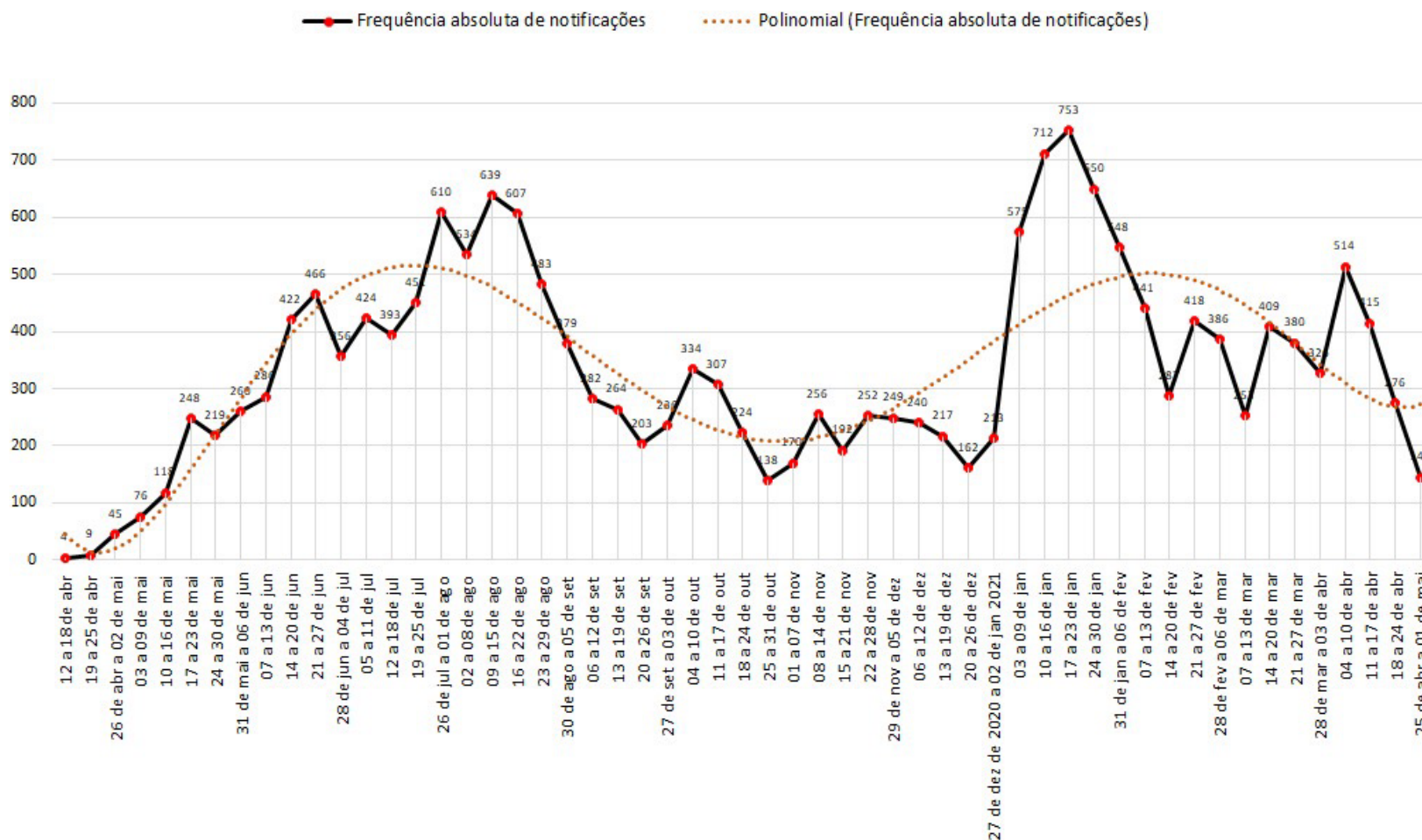

Fonte de dados: Notificações ESUS 05-05-2021/SESACRE

Frequência absoluta semanal de notificações por síndrome gripal de pacientes que declararam residir em municípios da Regional Baixo Acre/Purus - 12 de abril de 2020 a a 1º de maio de 2021

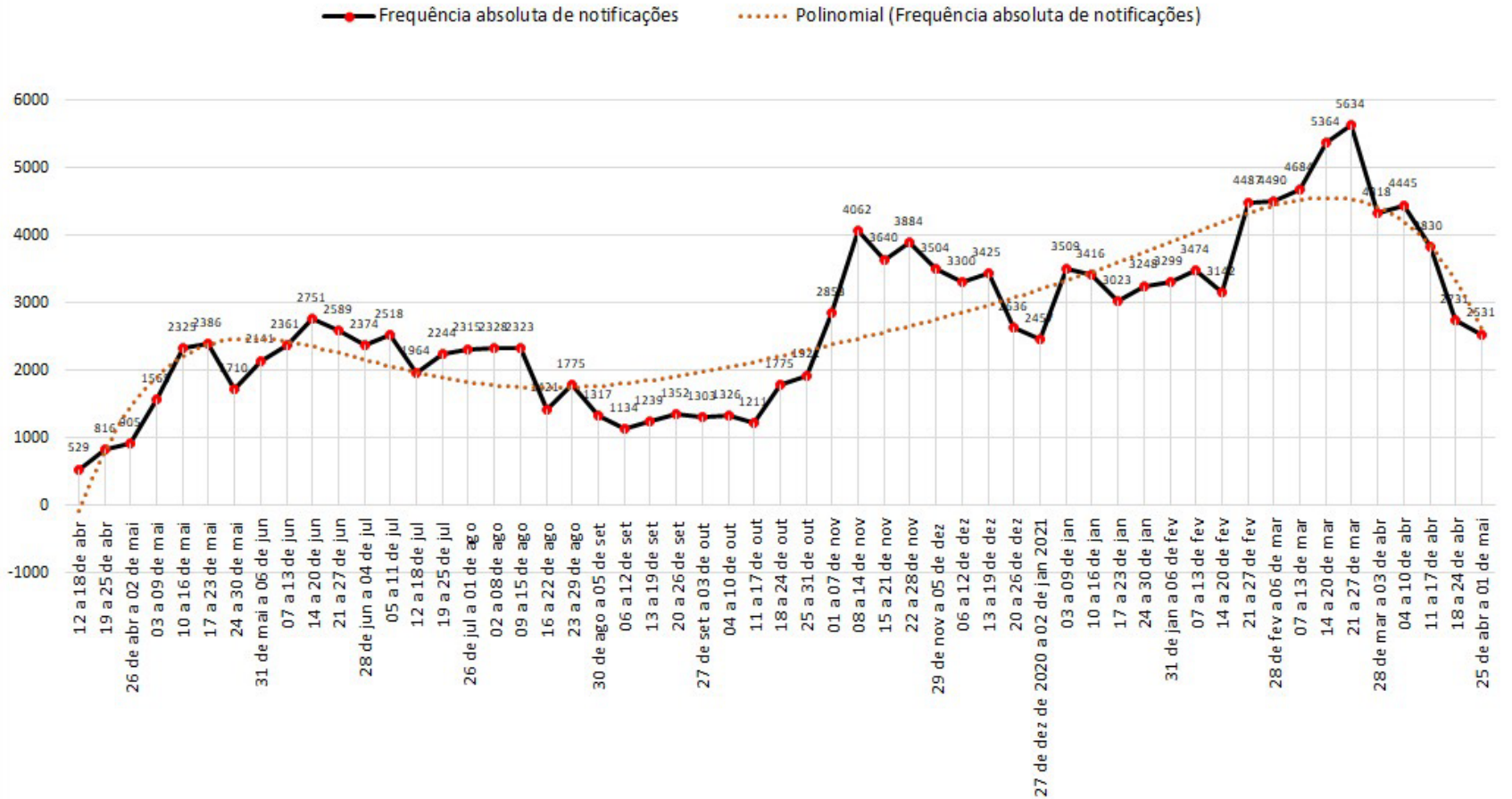

Fonte de dados: Notificações ESUS 05-05-2021/SESACRE

Frequência absoluta semanal de notificações por síndrome gripal de pacientes que declararam residir em municípios da Regional Juruá/Tarauacá-Envira - 12 de abril de 2020 a a 1º de maio de 2021

● Frequência absoluta de notificações ● Polinomial (Frequência absoluta de notificações)

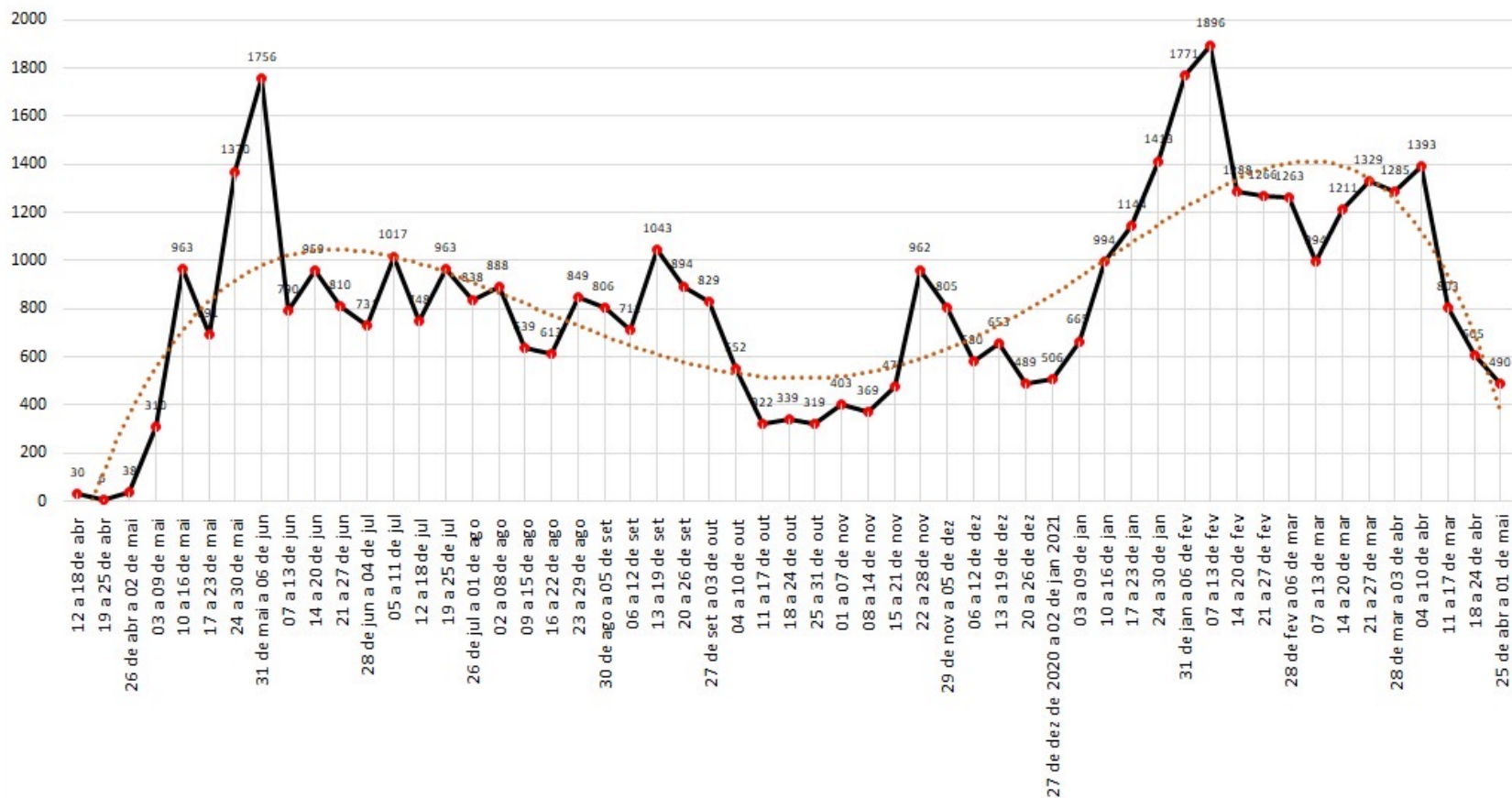

Fonte de dados: Notificações ESUS 05-05-2021/SESACRE

Frequência absoluta semanal de teste PCR e percentual relativo de positividade - Considerando a data da coleta

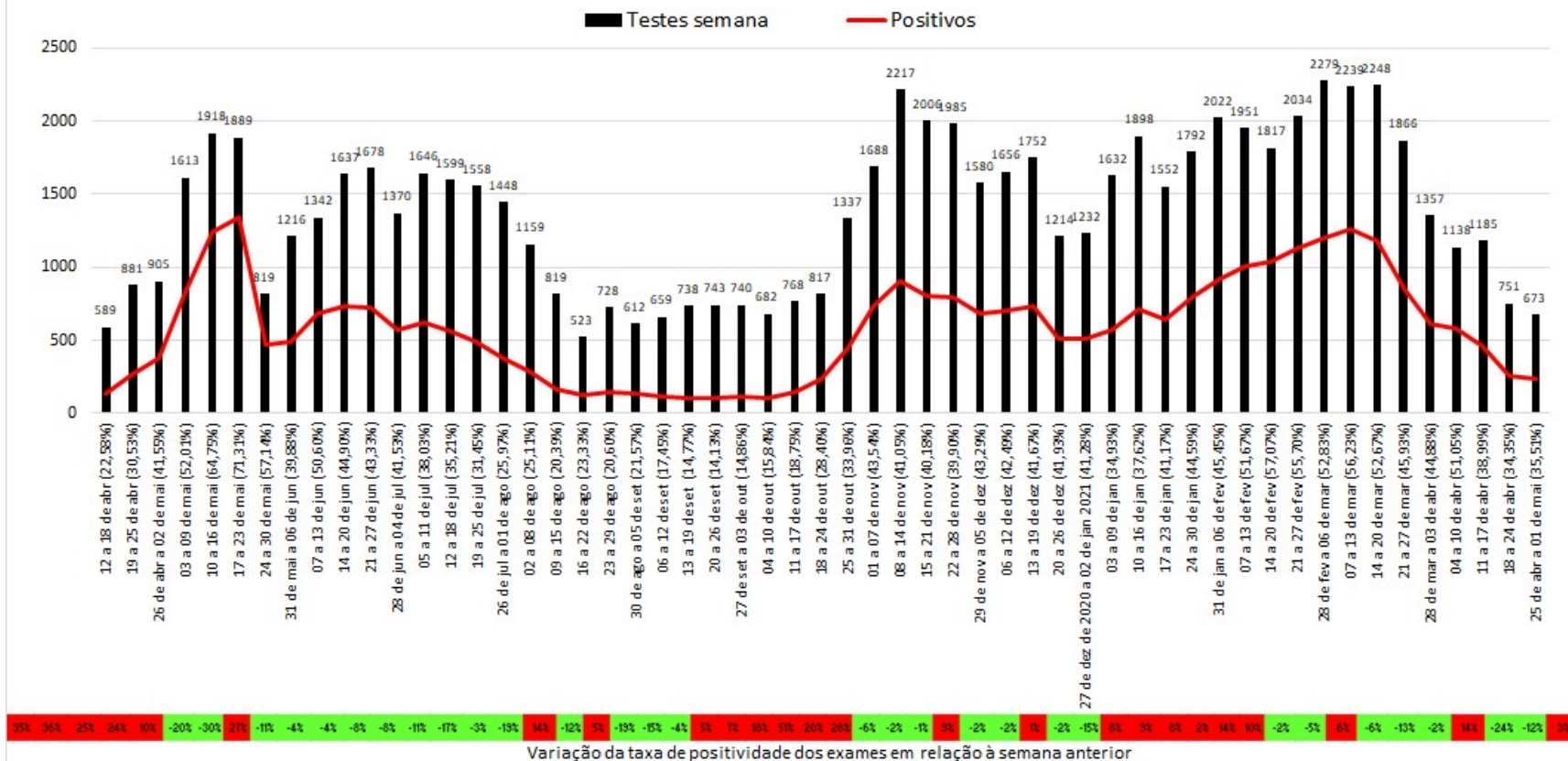

OBSERVAÇÃO: Das 234 coletas realizadas no período de 29 de abril a 1ª de maio, 16 estão pendentes de resultado, ou seja, 6,8% do total de coletas no referido período.

Momento da análise: 16h00min do dia 05/05/2021.

Fonte de dados: SARS-CoV-Resultados/SESACRE

Percentual semanal de casos positivos de COVID-19 no Acre em relação à quantidade de testes PCR realizados

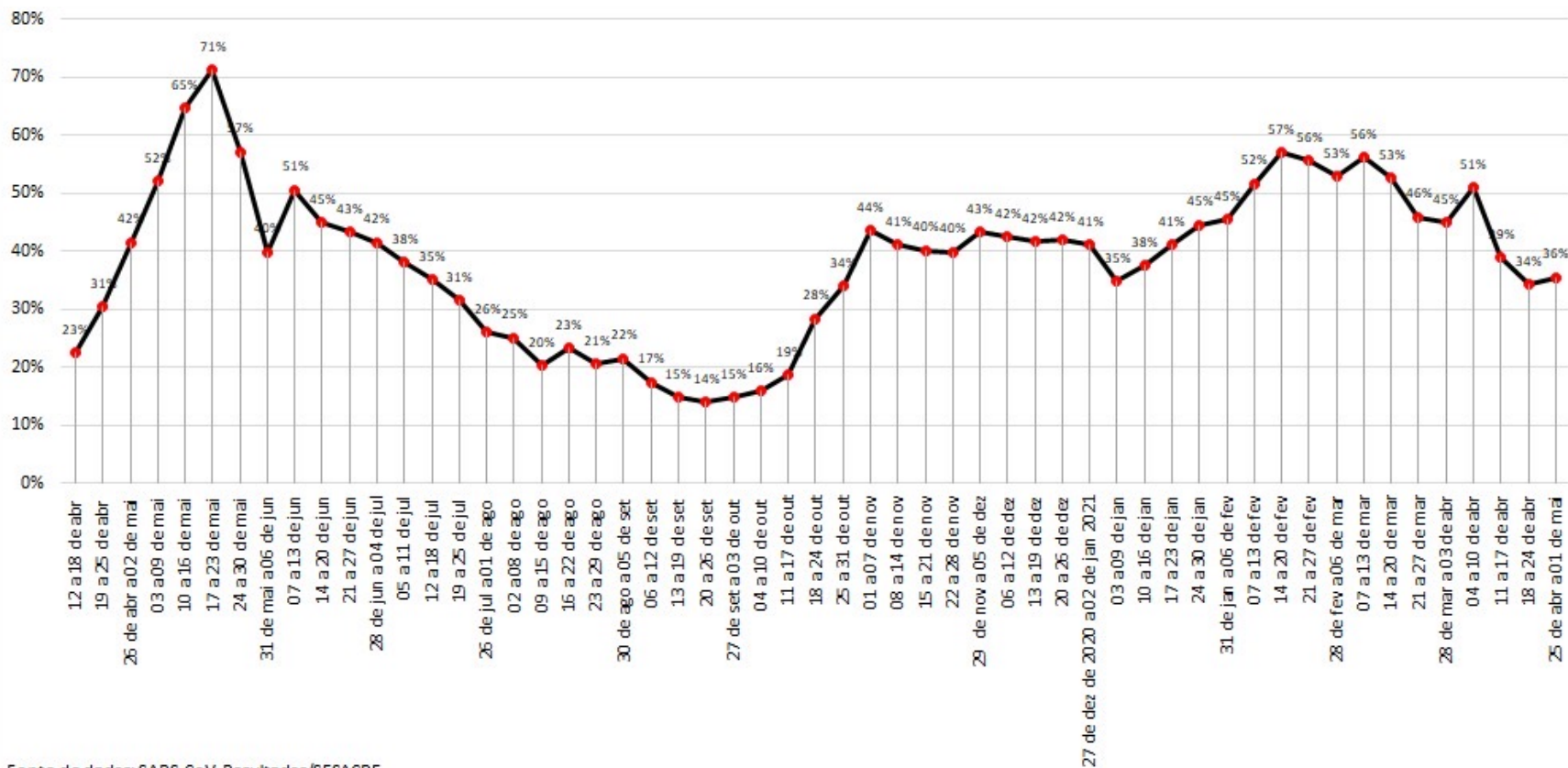

Fonte de dados: SARS-CoV-Resultados/SESACRE

Frequência absoluta semanal de óbitos decorrentes de COVID-19 no Acre (1.523 óbitos considerando o intervalo de datas abaixo)

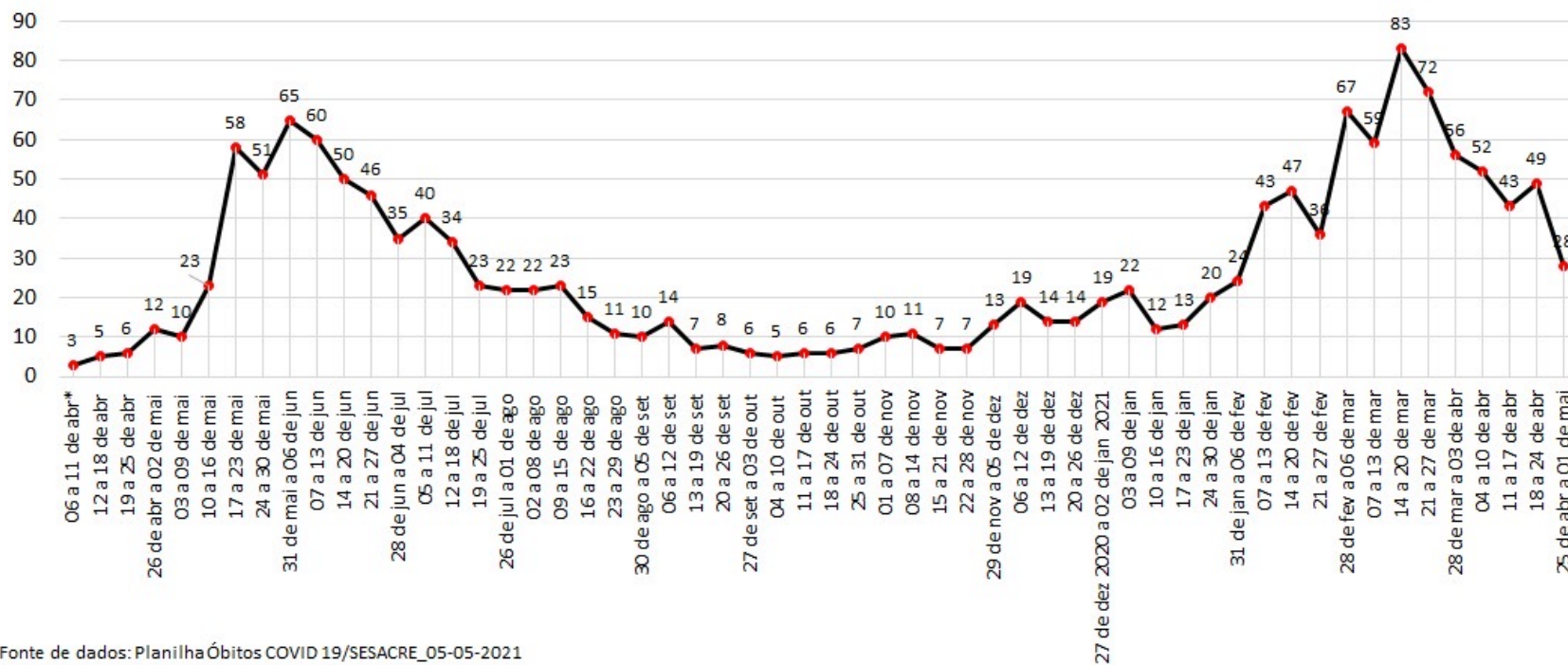

Fonte de dados: Planilha Óbitos COVID 19/SESACRE_05-05-2021

*Semana incompleta

Taxa média semanal de ocupação de leitos de UTI e leitos clínicos da Rede de Estado de Saúde / SUS - ACRE

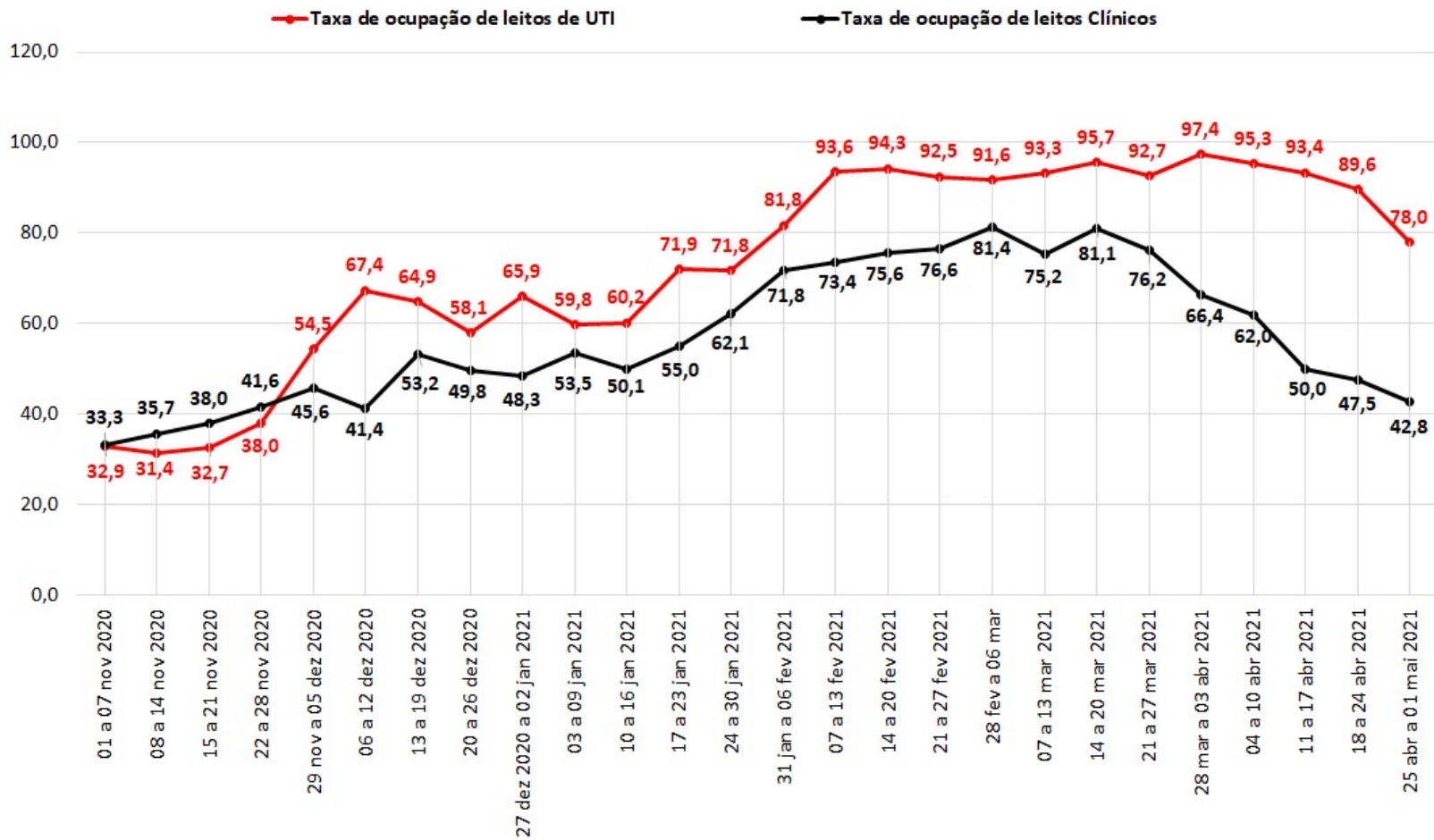

Fonte de dados: Núcleos de Vigilância Epidemiológica dos Estabelecimentos de Saúde / Núcleos Internos de Regulação

Taxa média semanal de ocupação de leitos de UTI e leitos clínicos da Regional Alto Acre

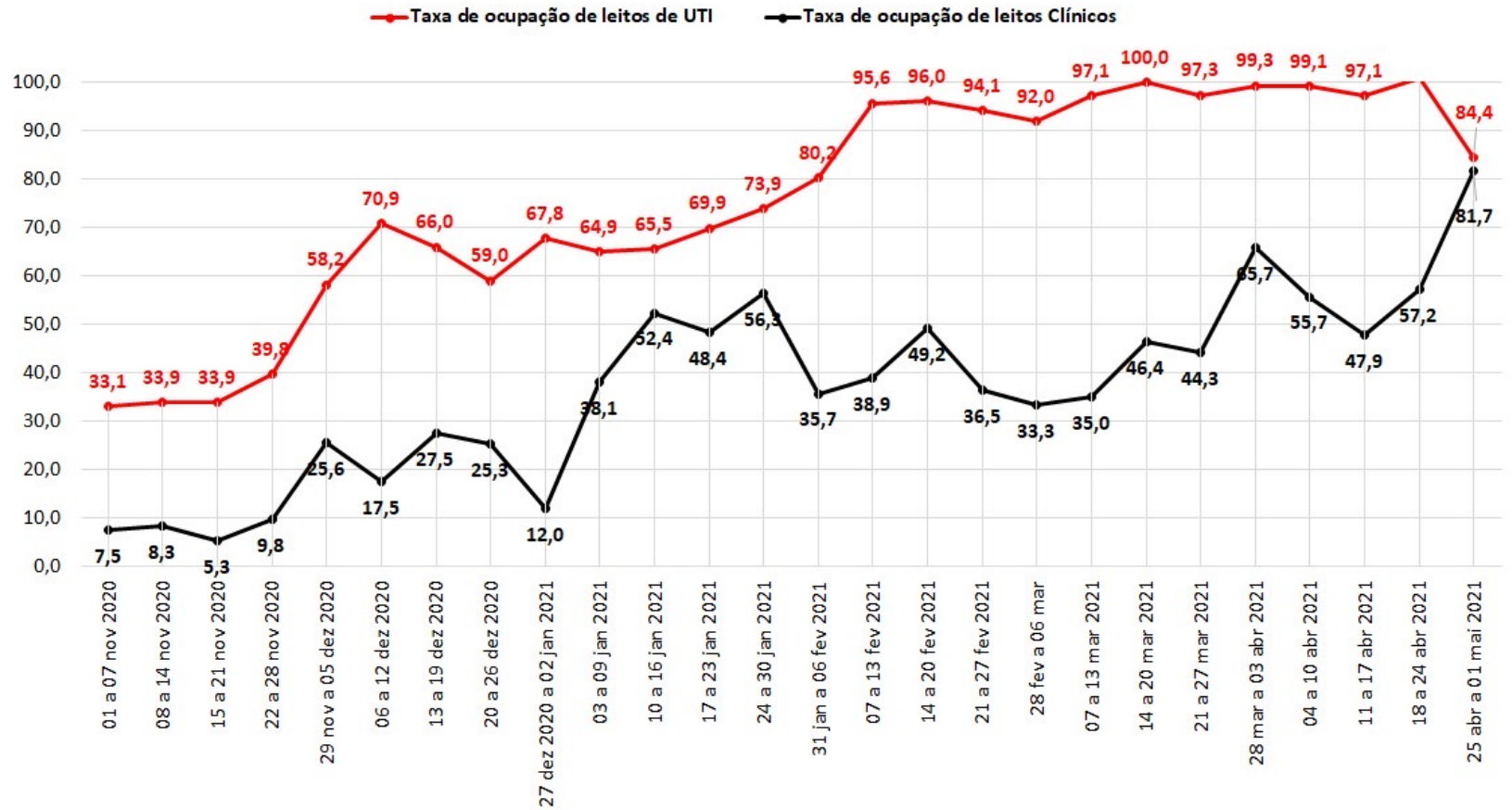

Fonte de dados: Núcleos de Vigilância Epidemiológica dos Estabelecimentos de Saúde / Núcleos Internos de Regulação

Taxa média semanal de ocupação de leitos de UTI e leitos clínicos da Regional Baixo Acre/Purus

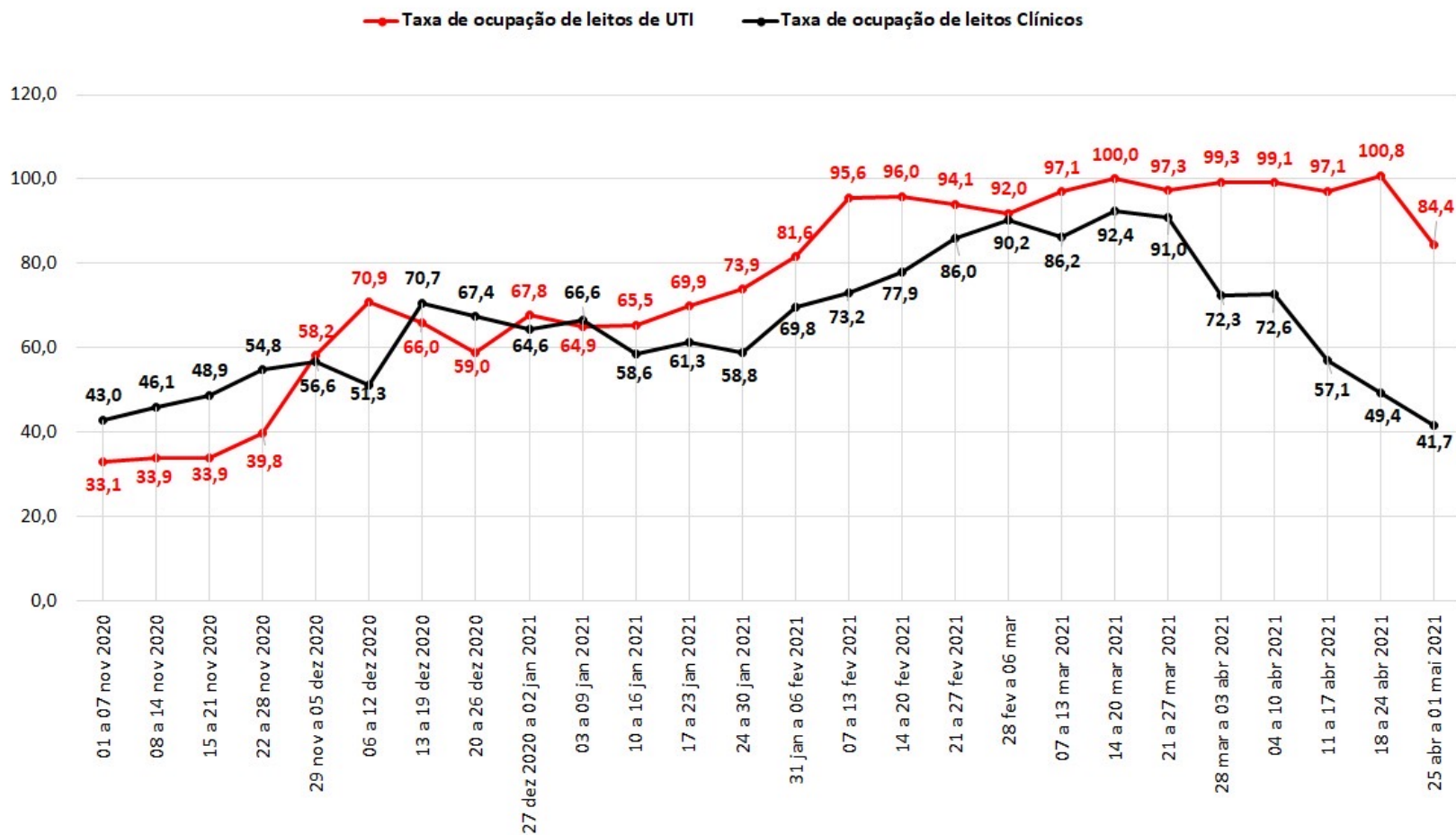

Fonte de dados: Núcleos de Vigilância Epidemiológica dos Estabelecimentos de Saúde / Núcleos Internos de Regulação

Taxa média semanal de ocupação de leitos de UTI e leitos clínicos no INTO

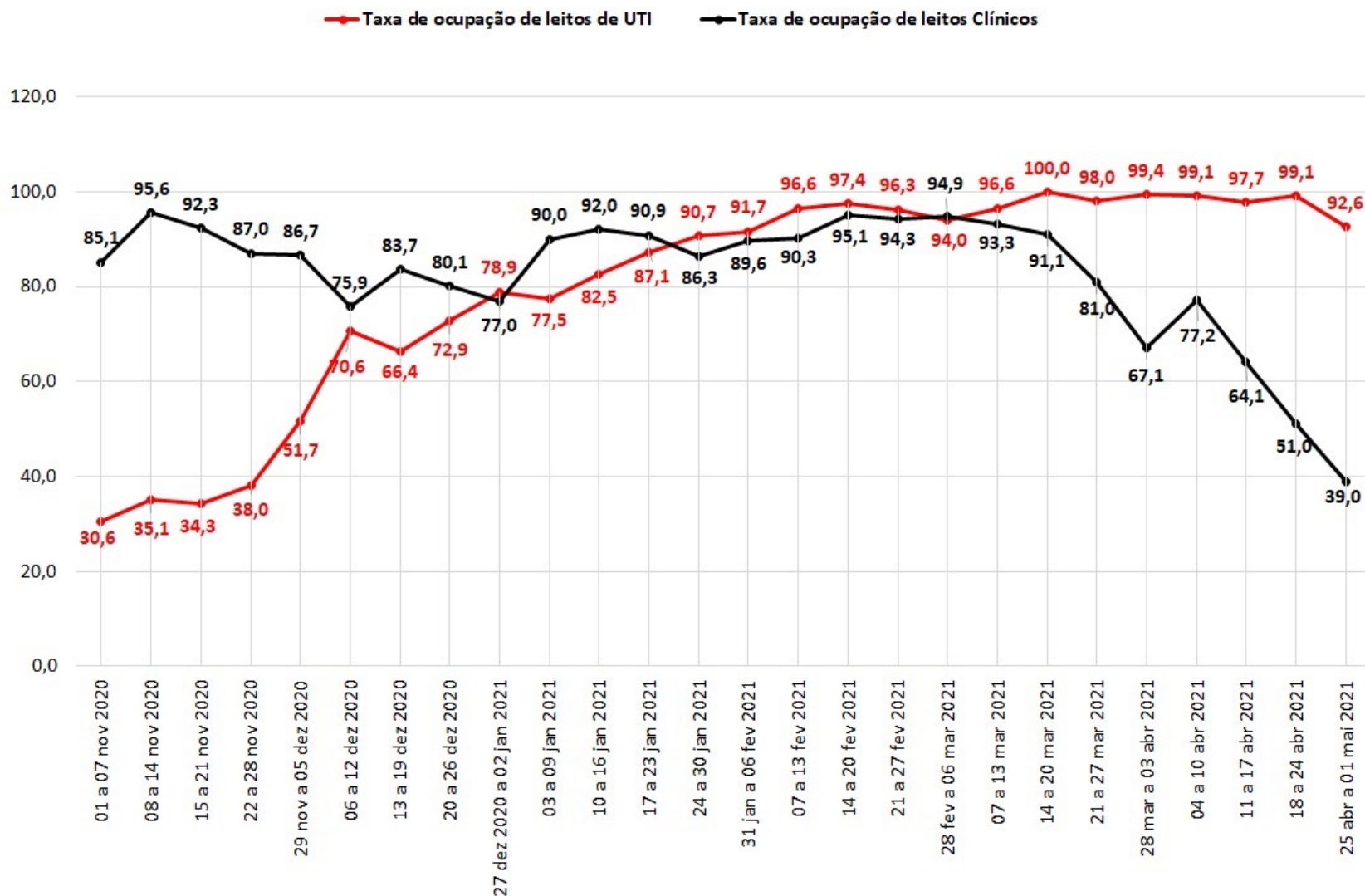

Fonte de dados: Núcleos de Vigilância Epidemiológica dos Estabelecimentos de Saúde / Núcleos Internos de Regulação

Taxa média semanal de ocupação de leitos de UTI e leitos clínicos da Regional Juruá/Tarauacá-Envira

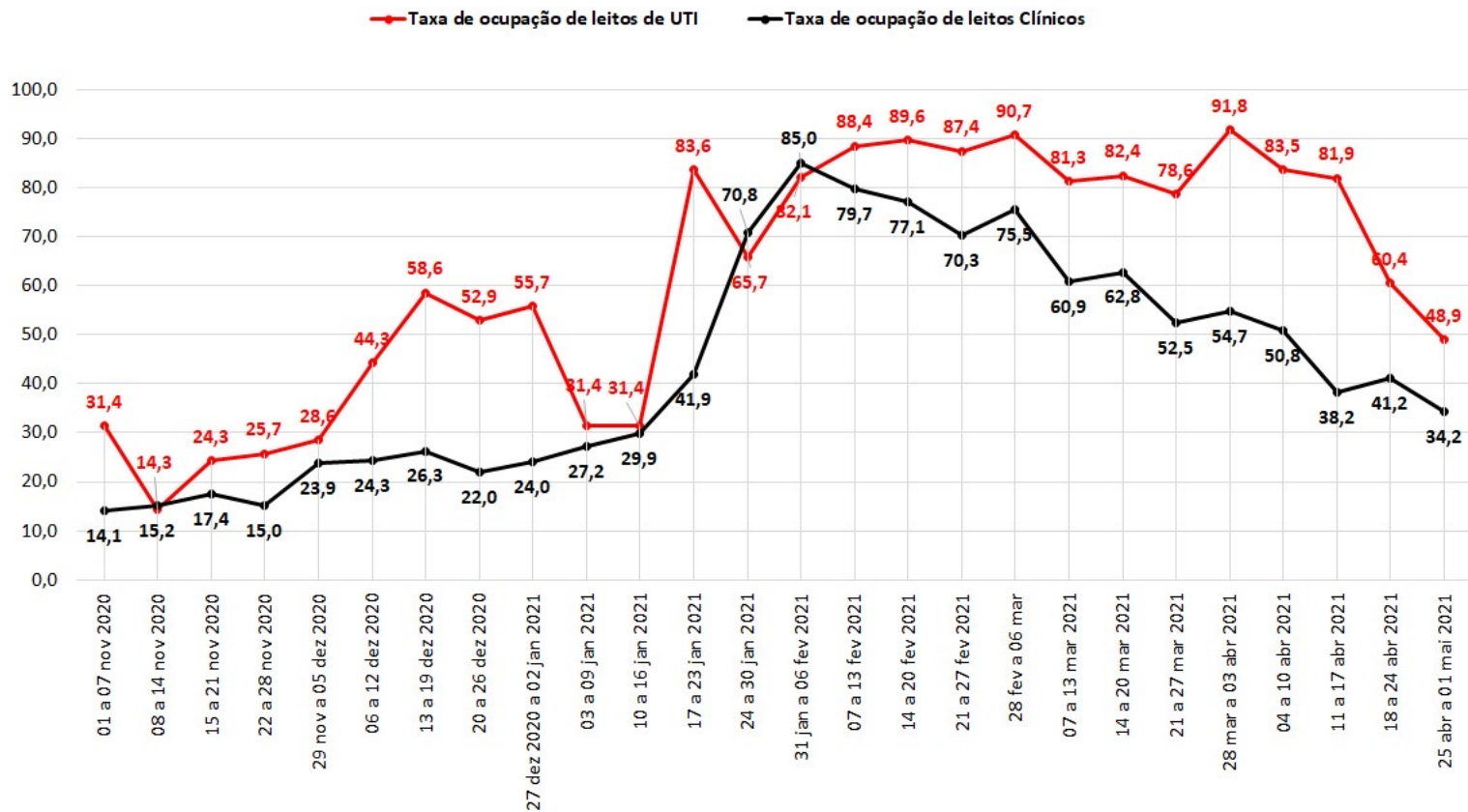

Fonte de dados: Núcleos de Vigilância Epidemiológica dos Estabelecimentos de Saúde / Núcleos Internos de Regulação

Taxa média semanal de ocupação de leitos de UTI e leitos clínicos do Hospital Regional do Juruá (Cruzeiro do Sul)

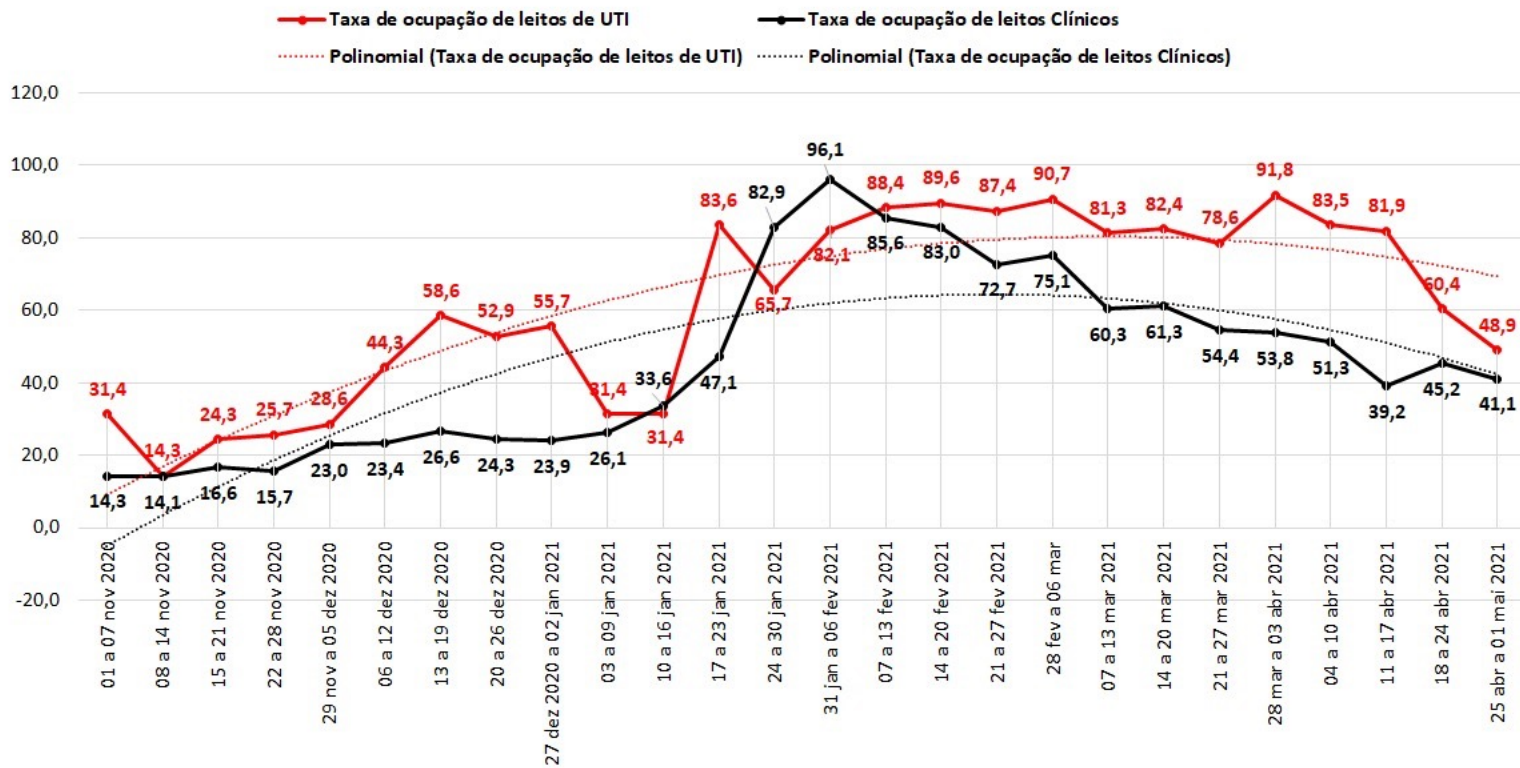

Fonte de dados: Núcleos de Vigilância Epidemiológica dos Estabelecimentos de Saúde / Núcleos Internos de Regulação

RELATÓRIO TÉCNICO

<http://covid19.ac.gov.br/pacto>



[Acesso a Informação](#) | [Transparência](#) | [e-SIC](#) | [Ouvidoria](#) | [Entrar](#)

≡ MENU

Portal de Informações sobre o Combate à Covid-19

PACTO ACRE SEM COVID

Definição, Diretrizes e Notas Técnicas

O Pacto Acre sem COVID é uma estratégia traçada pelo Governo do Acre para a retomada gradual e responsável das atividades econômicas e comerciais no âmbito estadual, a fim de viabilizar a harmonia entre o desenvolvimento econômico, o direito de proteção à saúde e os valores sociais do trabalho.

Diretrizes do Pacto

- ▶ Retomada gradual e responsável das atividades econômicas e comerciais;
- ▶ Efetiva priorização do direito à vida;
- ▶ Decisões tomadas com base em evidências científicas;
- ▶ Observância às recomendações da Organização Mundial da Saúde (OMS).



Obrigada!

