

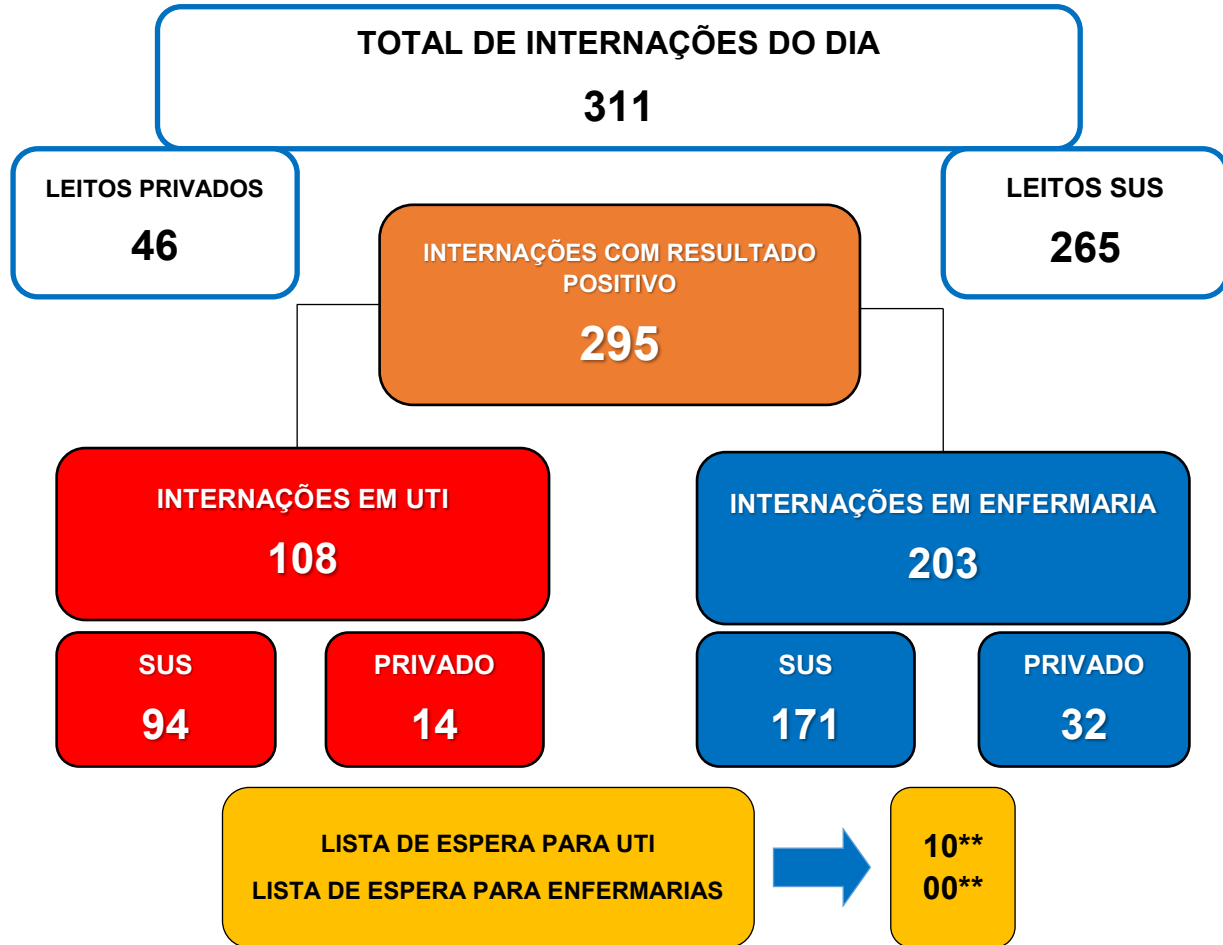

**BOLETIM INFORMATIVO DA ASSISTÊNCIA À SAÚDE  
NO ESTADO DO ACRE**

**SESACRE**  
SECRETARIA DE ESTADO DE SAÚDE DO ACRE

**ACOMPANHAMENTO DA OCUPAÇÃO DE LEITOS EM DECORRÊNCIA DA  
SÍNDROME RESPIRATÓRIA AGUDA GRAVE (SRAG)**



**OCUPAÇÃO DE LEITOS NOS HOSPITAIS DE REFERÊNCIA DA REDE SUS NO ESTADO**

- REGIONAL ALTO ACRE**
- Hospital Regional Raimundo Chaar
- REGIONAL BAIXO ACRE**
- Hospital Geral de Clínicas de Rio Branco - Pronto-socorro
  - Hospital Geral de Clínicas de Rio Branco – Into-AC + Hospital do Idoso (extensão Into-AC)
- REGIONAL JURUÁ**
- Hospital de Campanha/Hospital Regional do Juruá

|                 |                        |
|-----------------|------------------------|
| <b>UTI</b>      | <b>LEITOS CLÍNICOS</b> |
| Existentes: 106 | Existentes: 253        |
| Ocupados: 94    | Ocupados: 117          |
| 88,7% ocupação  | 46,2% ocupação         |

\* Dados sujeitos a alteração conforme atualização das Unidades de Saúde. Sem atualização de algumas Unidades até a divulgação do Boletim.

\*\* Dados sujeitos à alteração de acordo com a regulação de leitos. Fila de espera referente aos leitos dos Hospitais de Referência em Rio Branco.





**BOLETIM INFORMATIVO DA ASSISTÊNCIA À SAÚDE  
NO ESTADO DO ACRE**

**SESACRE**  
SECRETARIA DE ESTADO DE  
SAÚDE DO ACRE

**1. SITUAÇÃO DE INTERNAÇÕES POR SRAG NO TOTAL DE HOSPITAIS MONITORADOS DA REDE SUS POR REGIONAL DE SAÚDE.**

**BAIXO ACRE**

**184**

Leitos Ocupados

PCR-RT ou TR  
positivos: 171

**OCUPAÇÃO DOS LEITOS DE UTI**

| Pronto Socorro                   | INTO/<br>Hospital de Campanha    | TOTAL UTI                        |
|----------------------------------|----------------------------------|----------------------------------|
| * Existentes: 30                 | * Existentes: 50                 | * Existentes: 80                 |
| * Ocupados: 30                   | * Ocupados: 50                   | * Ocupados: 80                   |
| * Tx. ocupação:<br><b>100,0%</b> | * Tx. ocupação:<br><b>100,0%</b> | * Tx. ocupação:<br><b>100,0%</b> |

**OCUPAÇÃO DOS LEITOS DE ENFERMARIA**

| Rio Branco                      |                                |                                  | Demais municípios               | Total (Regional)                |
|---------------------------------|--------------------------------|----------------------------------|---------------------------------|---------------------------------|
| Clínicos                        | Pediátricos                    | Obstétricos                      | Clínicos                        |                                 |
| * Existentes: 190               | * Existentes: 02               | * Existentes: 02                 | * Existentes: 26                | * Existentes: 220               |
| * Ocupados: 84                  | * Ocupados: 00                 | * Ocupados: 05                   | * Ocupados: 15                  | * Ocupados: 104                 |
| * Tx. ocupação:<br><b>44,2%</b> | * Tx. ocupação:<br><b>0,0%</b> | * Tx. ocupação:<br><b>250,0%</b> | * Tx. ocupação:<br><b>55,7%</b> | * Tx. ocupação:<br><b>47,3%</b> |

**ALTO ACRE**

**09**

Leitos Ocupados

PCR-RT ou TR  
positivos: 09

**OCUPAÇÃO DOS LEITOS DE ENFERMARIA**

| Clínicos                        |
|---------------------------------|
| * Existentes: 20                |
| * Ocupados: 09                  |
| * Tx. ocupação:<br><b>45,0%</b> |

\*Dados sujeitos a alteração conforme atualização das Unidades de Saúde.  
Sem atualização de algumas Unidades até a divulgação do Boletim.



**BOLETIM INFORMATIVO DA ASSISTÊNCIA À SAÚDE  
NO ESTADO DO ACRE**

**SESACRE**  
SECRETARIA DE ESTADO DE SAÚDE DO ACRE

**1. SITUAÇÃO DE INTERNAÇÕES POR SRAG NO TOTAL DE HOSPITAIS MONITORADOS DA REDE SUS POR REGIONAL DE SAÚDE.**

**JURUÁ**

**72**

Leitos Ocupados

**PCR-RT ou TR  
positivos: 69**

**OCUPAÇÃO DOS LEITOS**

| UTI                      | Clínicos                 | Pediátricos             | Obstétricos              |
|--------------------------|--------------------------|-------------------------|--------------------------|
| * Existentes: 26         | * Existentes: 118        | * Existentes: 02        | * Existentes: 05         |
| * Ocupados: 14           | * Ocupados: 57           | * Ocupados: 00          | * Ocupados: 01           |
| * Tx. ocupação:<br>53,8% | * Tx. ocupação:<br>48,3% | * Tx. ocupação:<br>0,0% | * Tx. ocupação:<br>20,0% |

**2. FAIXA ETÁRIA DOS PACIENTES INTERNADOS NOS LEITOS SUS PARA TRATAMENTO DA SÍNDROME RESPIRATÓRIA AGUDA GRAVE - ACRE.**

**Figura 3 - FAIXA ETÁRIA DOS PACIENTES INTERNADOS HOJE**

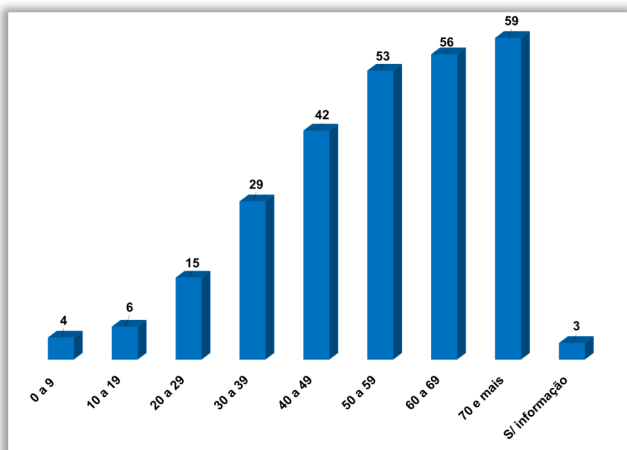

**Figura 4 - MÉDIA DA FAIXA ETÁRIA DAS INTERNAÇÕES POR SRAG - ABRIL, 2021**

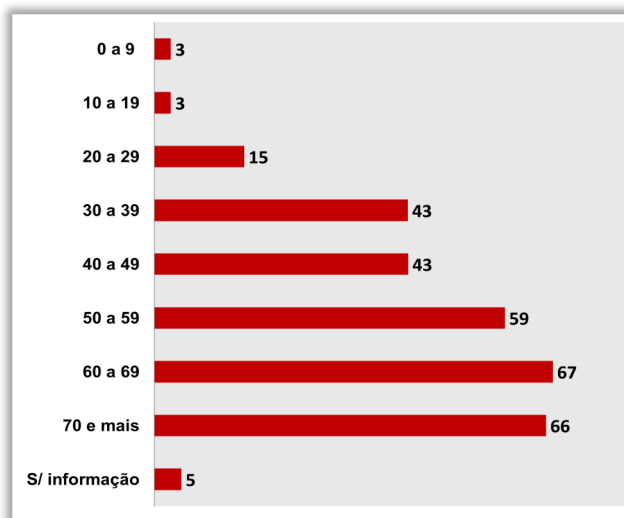

\*Dados sujeitos a alteração conforme atualização das Unidades de Saúde. Sem atualização de algumas Unidades até a divulgação do Boletim.



**BOLETIM INFORMATIVO DA ASSISTÊNCIA À SAÚDE NO  
ESTADO DO ACRE**

**SESACRE**  
SECRETARIA DE ESTADO DE  
SAÚDE DO ACRE

**3. EVOLUÇÃO DIÁRIA DA OCUPAÇÃO DE LEITOS COVID-19 NOS HOSPITAIS DE REFERÊNCIA,  
POR CLÍNICA. ABRIL, 2021.**

| HOSPITAL GERAL DE CLÍNICAS DE RIO BRANCO - PRONTO SOCORRO |  |          |       |                 |          |      |                     |                               |
|---|--|----------|-------|-----------------|----------|------|---------------------|-------------------------------|
| DATA  | LEITOS EXISTENTES E OCUPADOS POR CLÍNICA |          |       |                 |          |      | Total de Internados | Pacientes com teste positivos |
|   | UTI                                      |          |       | LEITOS CLÍNICOS |          |      |                     |                               |
|   | Existentes                               | Ocupados | %     | Existentes      | Ocupados | %    |                     |                               |
| 15/04/2021  | 30                                       | 30       | 100,0 | 10              | 05       | 50,0 | 35                  | 34                            |
| 16/04/2021  | 30                                       | 30       | 100,0 | 10              | 05       | 50,0 | 35                  | 35                            |
| 17/04/2021  | 30                                       | 30       | 100,0 | 10              | 05       | 50,0 | 35                  | 35                            |
| 18/04/2021  | 30                                       | 30       | 100,0 | 10              | 06       | 60,0 | 36                  | 35                            |
| 19/04/2021  | 30                                       | 30       | 100,0 | 10              | 02       | 20,0 | 32                  | 29                            |
| 20/04/2021  | 30                                       | 30       | 100,0 | 10              | 02       | 20,0 | 32                  | 29                            |
| 21/04/2021  | 30                                       | 30       | 100,0 | 10              | 03       | 30,0 | 33                  | 32                            |

| HOSPITAL GERAL DE CLÍNICAS DE RIO BRANCO - INTO / HOSPITAL DE CAMPANHA +<br>HOSPITAL DO IDOSO (EXTENSÃO - INTO) |  |          |       |                 |          |      |                     |                               |
|---|--|----------|-------|-----------------|----------|------|---------------------|-------------------------------|
| DATA  | LEITOS EXISTENTES E OCUPADOS POR CLÍNICA |          |       |                 |          |      | Total de Internados | Pacientes com teste positivos |
|   | UTI                                      |          |       | LEITOS CLÍNICOS |          |      |                     |                               |
|   | Existentes                               | Ocupados | %     | Existentes      | Ocupados | %    |                     |                               |
| 15/04/2021  | 50                                       | 50       | 100,0 | 140             | 91       | 65,0 | 141                 | 108                           |
| 16/04/2021  | 50                                       | 50       | 100,0 | 140             | 79       | 56,4 | 129                 | 99                            |
| 17/04/2021  | 50                                       | 46       | 92,0  | 140             | 79       | 56,4 | 125                 | 92                            |
| 18/04/2021  | 50                                       | 50       | 100,0 | 140             | 81       | 57,9 | 131                 | 106                           |
| 19/04/2021  | 50                                       | 50       | 100,0 | 140             | 82       | 58,6 | 132                 | 103                           |
| 20/04/2021  | 50                                       | 50       | 100,0 | 140             | 82       | 58,6 | 132                 | 103                           |
| 21/04/2021  | 50                                       | 50       | 100,0 | 140             | 64       | 45,7 | 114                 | 103                           |

Fonte: Núcleos de Vigilância Epidemiológica dos Estabelecimentos de Saúde / Núcleos Internos de Regulação

%: Percentual de ocupação dos leitos por clínica

\*Dados sujeitos a alteração conforme atualização das Unidades de Saúde. Sem atualização de algumas Unidades até a divulgação do Boletim.





**BOLETIM INFORMATIVO DA ASSISTÊNCIA À SAÚDE NO  
ESTADO DO ACRE**

**SESACRE**  
SECRETARIA DE ESTADO DE  
SAÚDE DO ACRE

**3. EVOLUÇÃO DIÁRIA DA OCUPAÇÃO DE LEITOS COVID-19 NOS HOSPITAIS DE REFERÊNCIA,  
POR CLÍNICA. ABRIL, 2021.**

| HOSPITAL GERAL RAIMUNDO CHAAR |  |          |   |                 |          |      |                     |                               |
|-------------------------------|--|----------|---|-----------------|----------|------|---------------------|-------------------------------|
| DATA                          | LEITOS EXISTENTES E OCUPADOS POR CLÍNICA |          |   |                 |          |      | Total de Internados | Pacientes com teste positivos |
|                               | UTI                                      |          |   | LEITOS CLÍNICOS |          |      |                     |                               |
|                               | Existentes                               | Ocupados | % | Existentes      | Ocupados | %    |                     |                               |
| 15/04/2021                    | —  | —        | — | 13              | 10       | 76,9 | 10                  | 10                            |
| 16/04/2021                    | —  | —        | — | 13              | 06       | 46,2 | 06                  | 06                            |
| 17/04/2021                    | —  | —        | — | 13              | 04       | 30,8 | 04                  | 04                            |
| 18/04/2021                    | —  | —        | — | 13              | 07       | 53,8 | 07                  | 07                            |
| 19/04/2021                    | —  | —        | — | 13              | 11       | 84,6 | 11                  | 11                            |
| 20/04/2021                    | —  | —        | — | 13              | 11       | 84,6 | 11                  | 11                            |
| 21/04/2021                    | —  | —        | — | 13              | 08       | 61,5 | 08                  | 08                            |

| HOSPITAL REGIONAL DO JURUÁ |  |          |      |                 |          |      |                     |                               |
|----------------------------|--|----------|------|-----------------|----------|------|---------------------|-------------------------------|
| DATA                       | LEITOS EXISTENTES E OCUPADOS POR CLÍNICA |          |      |                 |          |      | Total de Internados | Pacientes com teste positivos |
|                            | UTI                                      |          |      | LEITOS CLÍNICOS |          |      |                     |                               |
|                            | Existentes                               | Ocupados | %    | Existentes      | Ocupados | %    |                     |                               |
| 15/04/2021                 | 26                                       | 20       | 76,9 | 90              | 33       | 36,7 | 53                  | 51                            |
| 16/04/2021                 | 26                                       | 21       | 80,8 | 90              | 34       | 37,8 | 55                  | 49                            |
| 17/04/2021                 | 26                                       | 21       | 80,8 | 90              | 33       | 36,7 | 54                  | 48                            |
| 18/04/2021                 | 26                                       | 20       | 76,9 | 90              | 37       | 41,1 | 57                  | 53                            |
| 19/04/2021                 | 26                                       | 20       | 76,9 | 90              | 35       | 38,9 | 55                  | 51                            |
| 20/04/2021                 | 26                                       | 16       | 61,5 | 90              | 39       | 43,3 | 55                  | 53                            |
| 21/04/2021                 | 26                                       | 14       | 53,8 | 90              | 42       | 46,7 | 56                  | 53                            |

**TRANSFERÊNCIAS (TFD\*\*)**

**MANAUS - AM**

UTI: 01

Alta: 01

Óbitos: 04

Fonte: Núcleos de Vigilância Epidemiológica dos Estabelecimentos de Saúde / Núcleos Internos de Regulação

%: Percentual de ocupação dos leitos por clínica

\*Dados sujeitos a alteração conforme atualização das Unidades de Saúde. Sem atualização de algumas Unidades até a divulgação do Boletim.

\*\* Tratamento Fora de Domicílio

