

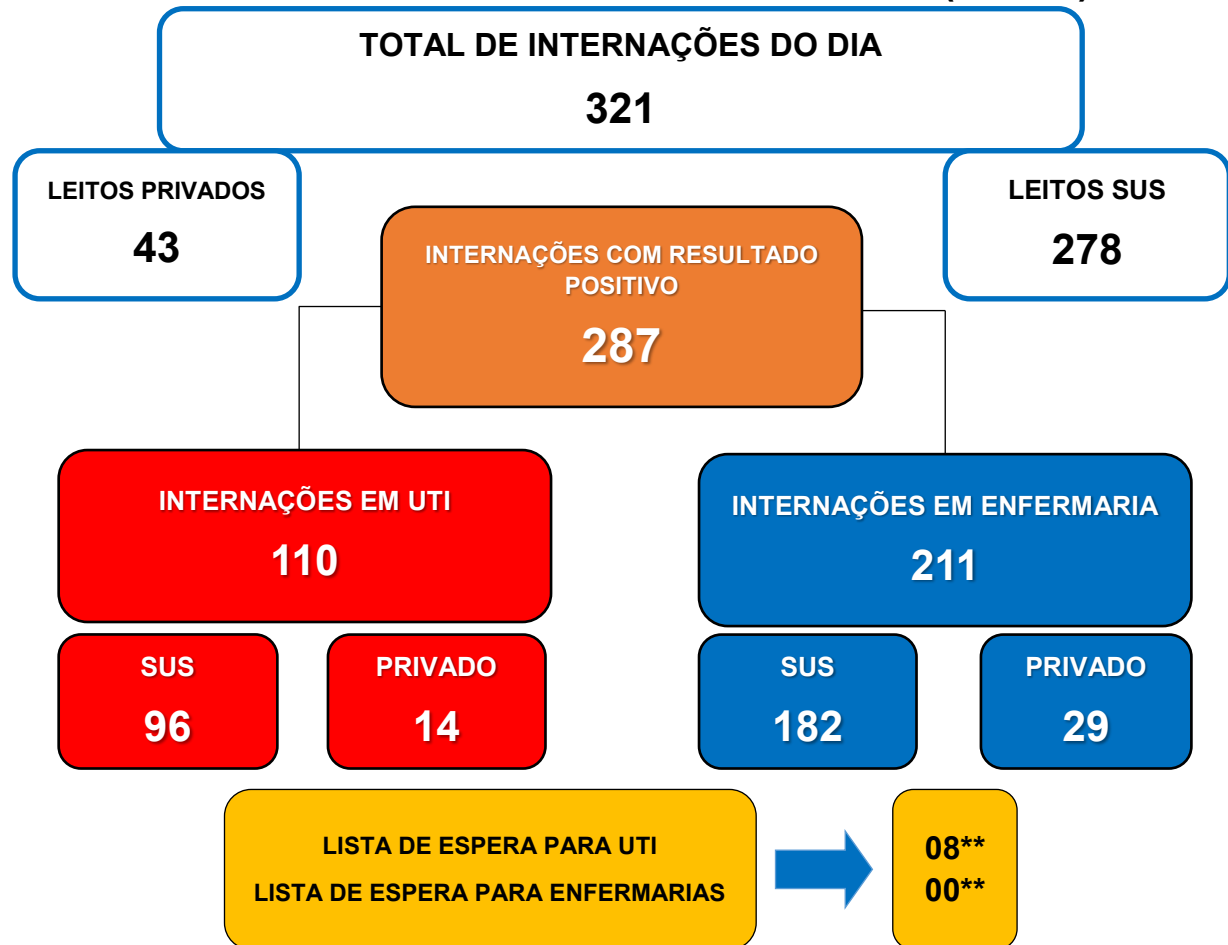

**BOLETIM INFORMATIVO DA ASSISTÊNCIA À SAÚDE
NO ESTADO DO ACRE**

SESACRE
SECRETARIA DE ESTADO DE
SAÚDE DO ACRE

**ACOMPANHAMENTO DA OCUPAÇÃO DE LEITOS EM DECORRÊNCIA DA
SÍNDROME RESPIRATÓRIA AGUDA GRAVE (SRAG)**



OCUPAÇÃO DE LEITOS NOS HOSPITAIS DE REFERÊNCIA DA REDE SUS NO ESTADO

- REGIONAL ALTO ACRE**
- Hospital Regional Raimundo Chaar
- REGIONAL BAIXO ACRE**
- Hospital Geral de Clínicas de Rio Branco - Pronto-socorro
 - Hospital Geral de Clínicas de Rio Branco – Into-AC + Hospital do Idoso (extensão Into-AC)
- REGIONAL JURUÁ**
- Hospital de Campanha/Hospital Regional do Juruá

UTI	LEITOS CLÍNICOS
Existentes: 106	Existentes: 253
Ocupados: 96	Ocupados: 134
90,6% ocupação	53,0% ocupação

* Dados sujeitos a alteração conforme atualização das Unidades de Saúde. Sem atualização de algumas Unidades até a divulgação do Boletim.

** Dados sujeitos à alteração de acordo com a regulação de leitos. Fila de espera referente aos leitos dos Hospitais de Referência em Rio Branco.





**BOLETIM INFORMATIVO DA ASSISTÊNCIA À SAÚDE
NO ESTADO DO ACRE**

SESACRE
SECRETARIA DE ESTADO DE
SAÚDE DO ACRE

1. SITUAÇÃO DE INTERNAÇÕES POR SRAG NO TOTAL DE HOSPITAIS MONITORADOS DA REDE SUS POR REGIONAL DE SAÚDE.

BAIXO ACRE

199

Leitos Ocupados

**PCR-RT ou TR
positivos: 168**

OCUPAÇÃO DOS LEITOS DE UTI

Pronto Socorro	INTO/ Hospital de Campanha	TOTAL UTI
* Existentes: 30	* Existentes: 50	* Existentes: 80
* Ocupados: 30	* Ocupados: 50	* Ocupados: 80
* Tx. ocupação: 100,0%	* Tx. ocupação: 100,0%	* Tx. ocupação: 100,0%

OCUPAÇÃO DOS LEITOS DE ENFERMARIA

Rio Branco			Demais municípios	Total (Regional)
Clínicos	Pediátricos	Obstétricos	Clínicos	
* Existentes: 190	* Existentes: 02	* Existentes: 02	* Existentes: 26	* Existentes: 220
* Ocupados: 104	* Ocupados: 00	* Ocupados: 05	* Ocupados: 10	* Ocupados: 119
* Tx. ocupação: 54,7%	* Tx. ocupação: 0,0%	* Tx. ocupação: 250,0%	* Tx. ocupação: 38,5%	* Tx. ocupação: 54,1%

ALTO ACRE

12

Leitos Ocupados

**PCR-RT ou TR
positivos: 12**

OCUPAÇÃO DOS LEITOS DE ENFERMARIA

Clínicos
* Existentes: 20
* Ocupados: 12
* Tx. ocupação: 60,0%

*Dados sujeitos a alteração conforme atualização das Unidades de Saúde.
Sem atualização de algumas Unidades até a divulgação do Boletim.



**BOLETIM INFORMATIVO DA ASSISTÊNCIA À SAÚDE
NO ESTADO DO ACRE**

1. SITUAÇÃO DE INTERNAÇÕES POR SRAG NO TOTAL DE HOSPITAIS MONITORADOS DA REDE SUS POR REGIONAL DE SAÚDE.

JURUÁ

67

Leitos Ocupados

**PCR-RT ou TR
positivos: 64**

OCUPAÇÃO DOS LEITOS

UTI	Clínicos	Pediátricos	Obstétricos
* Existentes: 26	* Existentes: 118	* Existentes: 02	* Existentes: 05
* Ocupados: 16	* Ocupados: 49	* Ocupados: 00	* Ocupados: 00
* Tx. ocupação: 61,5%	* Tx. ocupação: 41,5%	* Tx. ocupação: 0,0%	* Tx. ocupação: 0,0%

2. FAIXA ETÁRIA DOS PACIENTES INTERNADOS NOS LEITOS SUS PARA TRATAMENTO DA SÍNDROME RESPIRATÓRIA AGUDA GRAVE - ACRE.

Figura 3 - FAIXA ETÁRIA DOS PACIENTES INTERNADOS HOJE



Figura 4 - MÉDIA DA FAIXA ETÁRIA DAS INTERNAÇÕES POR SRAG - ABRIL, 2021



*Dados sujeitos a alteração conforme atualização das Unidades de Saúde. Sem atualização de algumas Unidades até a divulgação do Boletim.

BOLETIM INFORMATIVO DA ASSISTÊNCIA À SAÚDE NO
ESTADO DO ACRE3. EVOLUÇÃO DIÁRIA DA OCUPAÇÃO DE LEITOS COVID-19 NOS HOSPITAIS DE REFERÊNCIA,
POR CLÍNICA. ABRIL, 2021.

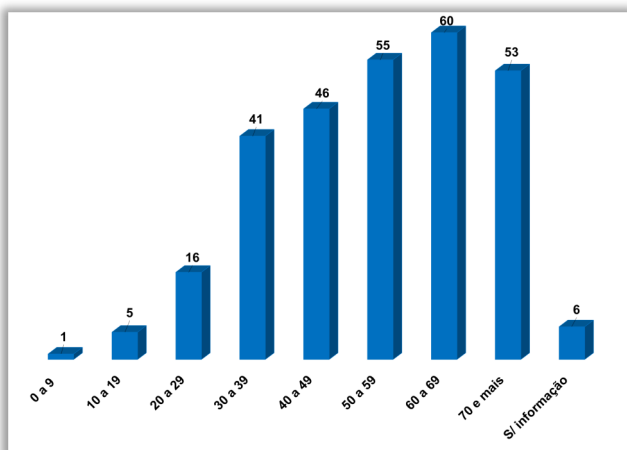
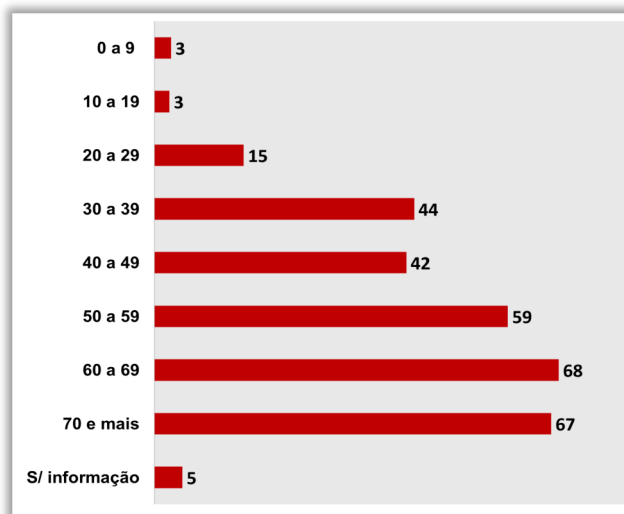
HOSPITAL GERAL DE CLÍNICAS DE RIO BRANCO - PRONTO SOCORRO								
DATA	LEITOS EXISTENTES E OCUPADOS POR CLÍNICA						Total de Internados	Pacientes com teste positivos
	UTI			LEITOS CLÍNICOS				
	Existentes	Ocupados	%	Existentes	Ocupados	%		
14/04/2021	30	30	100,0	10	06	60,0	36	35
15/04/2021	30	30	100,0	10	05	50,0	35	34
16/04/2021	30	30	100,0	10	05	50,0	35	35
17/04/2021	30	30	100,0	10	05	50,0	35	35
18/04/2021	30	30	100,0	10	06	60,0	36	35
19/04/2021	30	30	100,0	10	02	20,0	32	29
20/04/2021	30	30	100,0	10	02	20,0	32	29

HOSPITAL GERAL DE CLÍNICAS DE RIO BRANCO - INTO / HOSPITAL DE CAMPANHA + HOSPITAL DO IDOSO (EXTENSÃO - INTO)								
DATA	LEITOS EXISTENTES E OCUPADOS POR CLÍNICA						Total de Internados	Pacientes com teste positivos
	UTI			LEITOS CLÍNICOS				
	Existentes	Ocupados	%	Existentes	Ocupados	%		
14/04/2021	50	50	100,0	140	89	63,6	139	109
15/04/2021	50	50	100,0	140	91	65,0	141	108
16/04/2021	50	50	100,0	140	79	56,4	129	99
17/04/2021	50	46	92,0	140	79	56,4	125	92
18/04/2021	50	50	100,0	140	81	57,9	131	106
19/04/2021	50	50	100,0	140	82	58,6	132	103
20/04/2021	50	50	100,0	140	82	58,6	132	103

Fonte: Núcleos de Vigilância Epidemiológica dos Estabelecimentos de Saúde / Núcleos Internos de Regulação

%; Percentual de ocupação dos leitos por clínica

*Dados sujeitos a alteração conforme atualização das Unidades de Saúde. Sem atualização de algumas Unidades até a divulgação do Boletim.

BOLETIM INFORMATIVO DA ASSISTÊNCIA À SAÚDE NO
ESTADO DO ACRESESACRE
SECRETARIA DE ESTADO DE
SAÚDE DO ACRE3. EVOLUÇÃO DIÁRIA DA OCUPAÇÃO DE LEITOS COVID-19 NOS HOSPITAIS DE REFERÊNCIA,
POR CLÍNICA. ABRIL, 2021.

HOSPITAL GERAL RAIMUNDO CHAAR								
DATA	LEITOS EXISTENTES E OCUPADOS POR CLÍNICA						Total de Internados	Pacientes com teste positivos
	UTI			LEITOS CLÍNICOS				
	Existentes	Ocupados	%	Existentes	Ocupados	%		
14/04/2021	—	—	—	13	10	76,9	10	10
15/04/2021	—	—	—	13	10	76,9	10	10
16/04/2021	—	—	—	13	06	46,2	06	06
17/04/2021	—	—	—	13	04	30,8	04	04
18/04/2021	—	—	—	13	07	53,8	07	07
19/04/2021	—	—	—	13	11	84,6	11	11
20/04/2021	—	—	—	13	11	84,6	11	11

HOSPITAL REGIONAL DO JURUÁ								
DATA	LEITOS EXISTENTES E OCUPADOS POR CLÍNICA						Total de Internados	Pacientes com teste positivos
	UTI			LEITOS CLÍNICOS				
	Existentes	Ocupados	%	Existentes	Ocupados	%		
14/04/2021	26	22	84,6	90	33	36,7	55	52
15/04/2021	26	20	76,9	90	33	36,7	53	51
16/04/2021	26	21	80,8	90	34	37,8	55	49
17/04/2021	26	21	80,8	90	33	36,7	54	48
18/04/2021	26	20	76,9	90	37	41,1	57	53
19/04/2021	26	20	76,9	90	35	38,9	55	51
20/04/2021	26	16	61,5	90	39	43,3	55	53

TRANSFERÊNCIAS (TFD**)

MANAUS - AM

UTI: 01

Alta: 01

Óbitos: 04

Fonte: Núcleos de Vigilância Epidemiológica dos Estabelecimentos
de Saúde / Núcleos Internos de Regulação%: Percentual de ocupação dos leitos
por clínica*Dados sujeitos a alteração conforme atualização das Unidades de Saúde.
Sem atualização de algumas Unidades até a divulgação do Boletim.

** Tratamento Fora de Domicílio

