

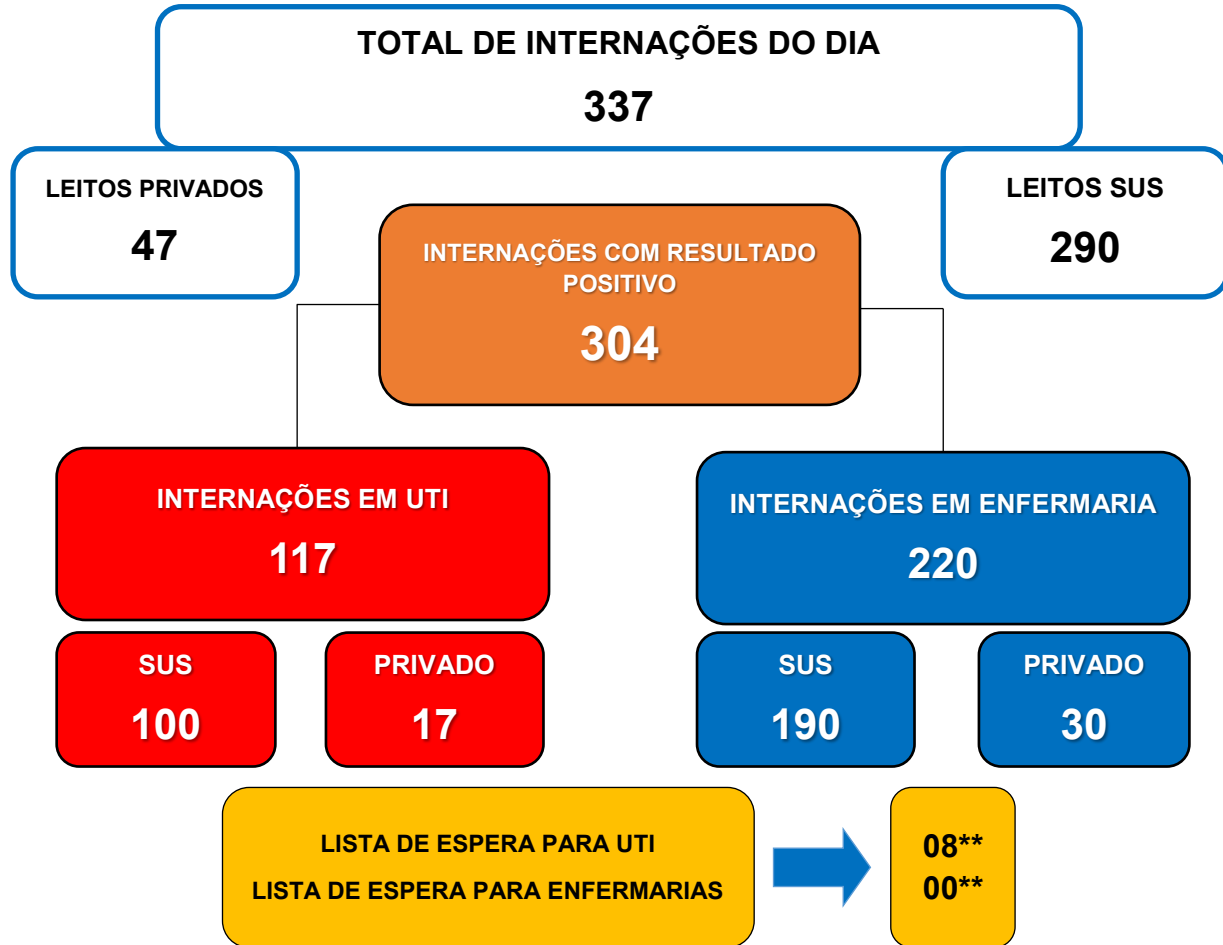

**BOLETIM INFORMATIVO DA ASSISTÊNCIA À SAÚDE
NO ESTADO DO ACRE**

SESACRE
SECRETARIA DE ESTADO DE
SAÚDE DO ACRE

**ACOMPANHAMENTO DA OCUPAÇÃO DE LEITOS EM DECORRÊNCIA DA
SÍNDROME RESPIRATÓRIA AGUDA GRAVE (SRAG)**



OCUPAÇÃO DE LEITOS NOS HOSPITAIS DE REFERÊNCIA DA REDE SUS NO ESTADO

- REGIONAL ALTO ACRE**
- Hospital Regional Raimundo Chaar
- REGIONAL BAIXO ACRE**
- Hospital Geral de Clínicas de Rio Branco - Pronto-socorro
 - Hospital Geral de Clínicas de Rio Branco – Into-AC + Hospital do Idoso (extensão Into-AC)
- REGIONAL JURUÁ**
- Hospital de Campanha/Hospital Regional do Juruá

UTI	LEITOS CLÍNICOS
Existentes: 106	Existentes: 253
Ocupados: 100	Ocupados: 139
94,3% ocupação	54,9% ocupação

* Dados sujeitos a alteração conforme atualização das Unidades de Saúde. Sem atualização de algumas Unidades até a divulgação do Boletim.

** Dados sujeitos à alteração de acordo com a regulação de leitos. Fila de espera referente aos leitos dos Hospitais de Referência em Rio Branco.





**BOLETIM INFORMATIVO DA ASSISTÊNCIA À SAÚDE
NO ESTADO DO ACRE**

SESACRE
SECRETARIA DE ESTADO DE
SAÚDE DO ACRE

1. SITUAÇÃO DE INTERNAÇÕES POR SRAG NO TOTAL DE HOSPITAIS MONITORADOS DA REDE SUS POR REGIONAL DE SAÚDE.

BAIXO ACRE

217

Leitos Ocupados

**PCR-RT ou TR
positivos: 183**

OCUPAÇÃO DOS LEITOS DE UTI

Pronto Socorro	INTO/ Hospital de Campanha	TOTAL UTI
* Existentes: 30	* Existentes: 50	* Existentes: 80
* Ocupados: 30	* Ocupados: 50	* Ocupados: 80
* Tx. ocupação: 100,0%	* Tx. ocupação: 100,0%	* Tx. ocupação: 100,0%

OCUPAÇÃO DOS LEITOS DE ENFERMARIA

Rio Branco			Demais municípios	Total (Regional)
Clínicos	Pediátricos	Obstétricos	Clínicos	
* Existentes: 190	* Existentes: 02	* Existentes: 02	* Existentes: 20	* Existentes: 214
* Ocupados: 117	* Ocupados: 00	* Ocupados: 05	* Ocupados: 15	* Ocupados: 137
* Tx. ocupação: 61,6%	* Tx. ocupação: 0,0%	* Tx. ocupação: 250,0%	* Tx. ocupação: 75,0%	* Tx. ocupação: 64,0%

ALTO ACRE

12

Leitos Ocupados

**PCR-RT ou TR
positivos: 12**

OCUPAÇÃO DOS LEITOS DE ENFERMARIA

Clínicos
* Existentes: 20
* Ocupados: 12
* Tx. ocupação: 60,0%

*Dados sujeitos a alteração conforme atualização das Unidades de Saúde.
Sem atualização de algumas Unidades até a divulgação do Boletim.



**BOLETIM INFORMATIVO DA ASSISTÊNCIA À SAÚDE
NO ESTADO DO ACRE**

SESACRE
SECRETARIA DE ESTADO DE
SAÚDE DO ACRE

1. SITUAÇÃO DE INTERNAÇÕES POR SRAG NO TOTAL DE HOSPITAIS MONITORADOS DA REDE SUS POR REGIONAL DE SAÚDE.

JURUÁ

61

Leitos Ocupados

**PCR-RT ou TR
positivos: 61**

OCUPAÇÃO DOS LEITOS

UTI	Clínicos	Pediátricos	Obstétricos
* Existentes: 26	* Existentes: 104	* Existentes: 02	* Existentes: 04
* Ocupados: 20	* Ocupados: 41	* Ocupados: 00	* Ocupados: 00
* Tx. ocupação: 76,9%	* Tx. ocupação: 39,4%	* Tx. ocupação: 0,0%	* Tx. ocupação: 0,0%

2. FAIXA ETÁRIA DOS PACIENTES INTERNADOS NOS LEITOS SUS PARA TRATAMENTO DA SÍNDROME RESPIRATÓRIA AGUDA GRAVE - ACRE.

Figura 3 - FAIXA ETÁRIA DOS PACIENTES INTERNADOS HOJE



Figura 4 - MÉDIA DA FAIXA ETÁRIA DAS INTERNAÇÕES POR SRAG - ABRIL, 2021



*Dados sujeitos a alteração conforme atualização das Unidades de Saúde. Sem atualização de algumas Unidades até a divulgação do Boletim.

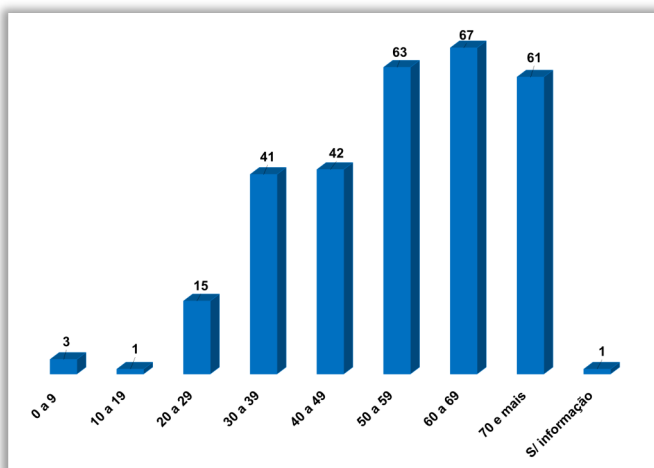
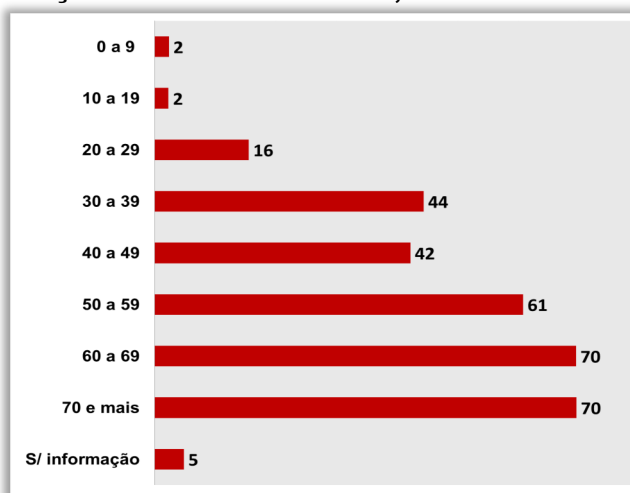

**BOLETIM INFORMATIVO DA ASSISTÊNCIA À SAÚDE NO
ESTADO DO ACRE**

SESACRE
SECRETARIA DE ESTADO DE
SAÚDE DO ACRE

**3. EVOLUÇÃO DIÁRIA DA OCUPAÇÃO DE LEITOS COVID-19 NOS HOSPITAIS DE REFERÊNCIA,
POR CLÍNICA. ABRIL, 2021.**

HOSPITAL GERAL DE CLÍNICAS DE RIO BRANCO - PRONTO SOCORRO								
DATA	LEITOS EXISTENTES E OCUPADOS POR CLÍNICA						Total de Internados	Pacientes com teste positivos
	UTI			LEITOS CLÍNICOS				
	Existentes	Ocupados	%	Existentes	Ocupados	%		
09/04/2021	30	30	100,0	10	04	40,0	34	34
10/04/2021	30	30	100,0	10	06	60,0	36	34
11/04/2021	30	29	96,7	10	04	40,0	33	33
12/04/2021	30	26	86,7	10	05	50,0	31	31
13/04/2021	30	27	90,0	10	05	50,0	32	32
14/04/2021	30	30	100,0	10	06	60,0	36	35
15/04/2021	30	30	100,0	10	05	50,0	35	34

HOSPITAL GERAL DE CLÍNICAS DE RIO BRANCO - INTO / HOSPITAL DE CAMPANHA + HOS- PITAL DO IDOSO (EXTENSÃO - INTO)								
DATA	LEITOS EXISTENTES E OCUPADOS POR CLÍNICA						Total de Internados	Pacientes com teste positivos
	UTI			LEITOS CLÍNICOS				
	Existentes	Ocupados	%	Existentes	Ocupados	%		
09/04/2021	50	50	100,0	140	99	70,7	149	112
10/04/2021	50	50	100,0	140	97	69,3	147	112
11/04/2021	50	49	98,8	140	95	67,9	144	112
12/04/2021	50	48	96,0	140	96	68,6	144	113
13/04/2021	50	49	98,8	140	99	70,7	148	116
14/04/2021	50	50	100,0	140	89	63,6	139	109
15/04/2021	50	50	100,0	140	91	65,0	141	108

Fonte: Núcleos de Vigilância Epidemiológica dos
Estabelecimentos de Saúde / Núcleos Internos de Regu-

%: Percentual de ocupação dos leitos
por clínica

*Dados sujeitos a alteração conforme atualização das Unidades de Saúde.
Sem atualização de algumas Unidades até a divulgação do Boletim.

** Tratamento Fora de Domicílio





**BOLETIM INFORMATIVO DA ASSISTÊNCIA À SAÚDE NO
ESTADO DO ACRE**

SESACRE
SECRETARIA DE ESTADO DE
SAÚDE DO ACRE

**3. EVOLUÇÃO DIÁRIA DA OCUPAÇÃO DE LEITOS COVID-19 NOS HOSPITAIS DE REFERÊNCIA,
POR CLÍNICA. ABRIL, 2021.**

HOSPITAL GERAL RAIMUNDO CHAAR								
DATA	LEITOS EXISTENTES E OCUPADOS POR CLÍNICA						Total de Internados	Pacientes com teste positivos
	UTI			LEITOS CLÍNICOS				
	Existentes	Ocupados	%	Existentes	Ocupados	%		
09/04/2021	—	—	—	13	08	61,5	08	08
10/04/2021	—	—	—	13	08	61,5	08	08
11/04/2021	—	—	—	13	09	69,2	09	09
12/04/2021	—	—	—	13	08	61,5	08	08
13/04/2021	—	—	—	13	10	76,9	10	10
14/04/2021	—	—	—	13	10	76,9	10	10
15/04/2021	—	—	—	13	10	76,9	10	10

HOSPITAL REGIONAL DO JURUÁ								
DATA	LEITOS EXISTENTES E OCUPADOS POR CLÍNICA						Total de Internados	Pacientes com teste positivos
	UTI			LEITOS CLÍNICOS				
	Existentes	Ocupados	%	Existentes	Ocupados	%		
09/04/2021	26	20	76,9	90	45	50,0	65	57
10/04/2021	26	21	80,8	90	48	53,3	69	61
11/04/2021	26	21	80,8	90	48	53,3	69	60
12/04/2021	26	23	88,5	90	30	33,3	53	51
13/04/2021	26	21	80,8	90	36	40,0	57	51
14/04/2021	26	22	84,6	90	33	36,7	55	52
15/04/2021	26	20	76,9	90	33	36,7	53	51

TRANSFERÊNCIAS (TFD)**

MANAUS - AM

CRUZEIRO DO SUL - AC

UTI: 01

Enfermaria: 02

Alta: 01

UTI: 01

Óbitos: 04

Óbitos: 01

Fonte: Núcleos de Vigilância Epidemiológica dos
Estabelecimentos de Saúde / Núcleos Internos de Regu-

%: Percentual de ocupação dos leitos
por clínica

*Dados sujeitos a alteração conforme atualização das Unidades de Saúde.
Sem atualização de algumas Unidades até a divulgação do Boletim.

** Tratamento Fora de Domicílio

