

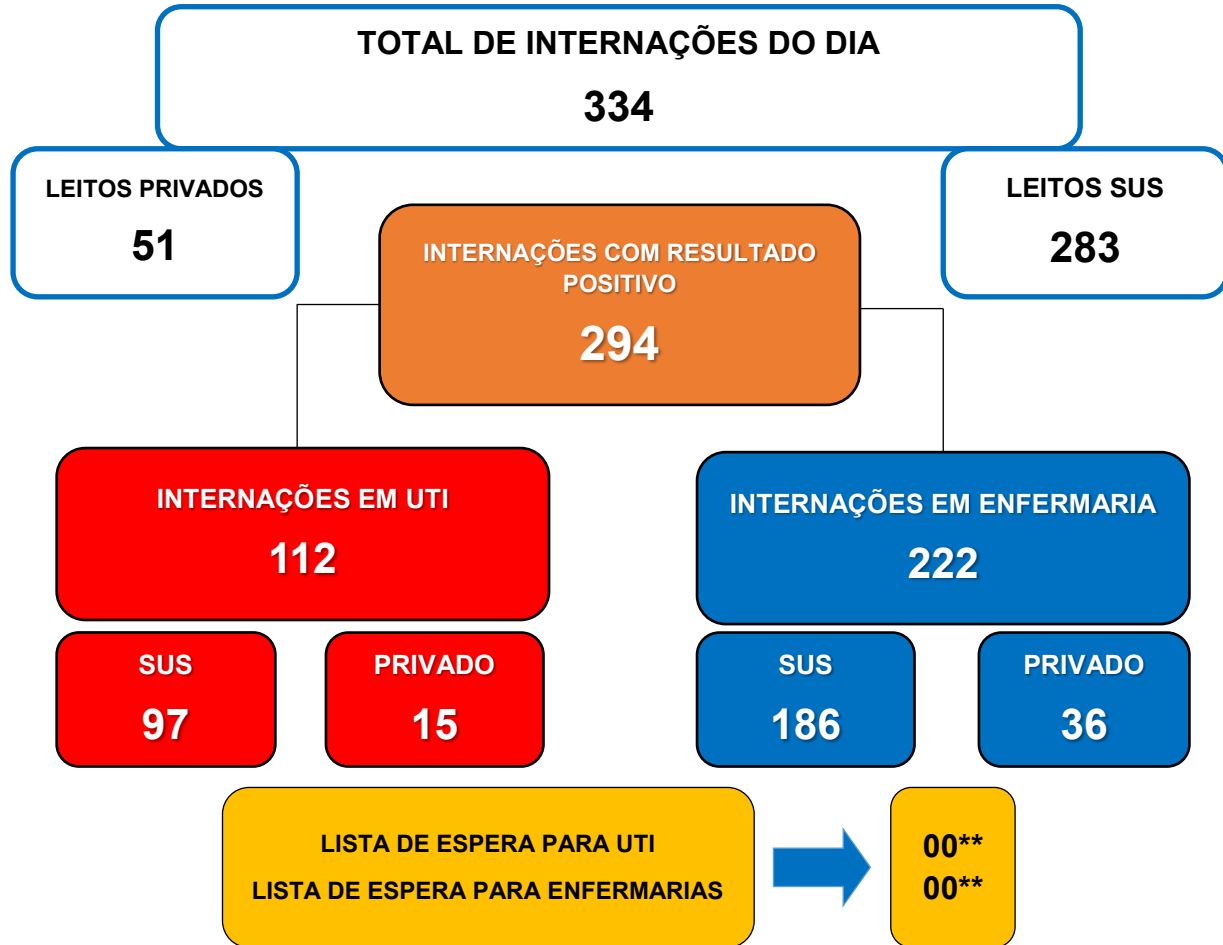

**BOLETIM INFORMATIVO DA ASSISTÊNCIA À SAÚDE  
NO ESTADO DO ACRE**

**SESACRE**  
SECRETARIA DE ESTADO DE  
SAÚDE DO ACRE

**ACOMPANHAMENTO DA OCUPAÇÃO DE LEITOS EM DECORRÊNCIA DA  
SÍNDROME RESPIRATÓRIA AGUDA GRAVE (SRAG)**



**OCUPAÇÃO DE LEITOS NOS HOSPITAIS DE REFERÊNCIA DA REDE SUS NO ESTADO**

- REGIONAL ALTO ACRE**
- Hospital Regional Raimundo Chaar
- REGIONAL BAIXO ACRE**
- Hospital Geral de Clínicas de Rio Branco - Pronto-socorro
  - Hospital Geral de Clínicas de Rio Branco – Into-AC + Hospital do Idoso (extensão Into-AC)
- REGIONAL JURUÁ**
- Hospital de Campanha/Hospital Regional do Juruá

UTI	LEITOS CLÍNICOS
Existentes: 106	Existentes: 253
Ocupados: 97	Ocupados: 150
<b>91,5% ocupação</b>	<b>59,3% ocupação</b>

\* Dados sujeitos a alteração conforme atualização das Unidades de Saúde. Sem atualização de algumas Unidades até a divulgação do Boletim.

\*\* Dados sujeitos à alteração de acordo com a regulação de leitos. Fila de espera referente aos leitos dos Hospitais de Referência em Rio Branco.





**BOLETIM INFORMATIVO DA ASSISTÊNCIA À SAÚDE  
NO ESTADO DO ACRE**

**SESACRE**  
SECRETARIA DE ESTADO DE  
SAÚDE DO ACRE

**1. SITUAÇÃO DE INTERNAÇÕES POR SRAG NO TOTAL DE HOSPITAIS MONITORADOS DA REDE SUS POR REGIONAL DE SAÚDE.**

**BAIXO ACRE**

**211**

Leitos Ocupados

**PCR-RT ou TR  
positivos: 177**

**OCUPAÇÃO DOS LEITOS DE UTI**

Pronto Socorro	INTO/ Hospital de Campanha	TOTAL UTI
* Existentes: 30	* Existentes: 50	* Existentes: 80
* Ocupados: 27	* Ocupados: 49	* Ocupados: 76
* Tx. ocupação: <b>90,0%</b>	* Tx. ocupação: <b>98,0%</b>	* Tx. ocupação: <b>95,0%</b>

**OCUPAÇÃO DOS LEITOS DE ENFERMARIA**

Rio Branco			Demais municípios	Total (Regional)
Clínicos	Pediátricos	Obstétricos	Clínicos	
* Existentes: 190	* Existentes: 02	* Existentes: 02	* Existentes: 20	* Existentes: 214
* Ocupados: 122	* Ocupados: 02	* Ocupados: 05	* Ocupados: 06	* Ocupados: 135
* Tx. ocupação: <b>64,2%</b>	* Tx. ocupação: <b>100,0%</b>	* Tx. ocupação: <b>250,0%</b>	* Tx. ocupação: <b>30,0%</b>	* Tx. ocupação: <b>63,1%</b>

**ALTO ACRE**

**11**

Leitos Ocupados

**PCR-RT ou TR  
positivos: 11**

**OCUPAÇÃO DOS LEITOS DE ENFERMARIA**

Clínicos
* Existentes: 20
* Ocupados: 11
* Tx. ocupação: <b>55,0%</b>

\*Dados sujeitos a alteração conforme atualização das Unidades de Saúde.  
Sem atualização de algumas Unidades até a divulgação do Boletim.



**BOLETIM INFORMATIVO DA ASSISTÊNCIA À SAÚDE  
NO ESTADO DO ACRE**

**SESACRE**  
SECRETARIA DE ESTADO DE  
SAÚDE DO ACRE

**1. SITUAÇÃO DE INTERNAÇÕES POR SRAG NO TOTAL DE HOSPITAIS MONITORADOS DA REDE SUS POR REGIONAL DE SAÚDE.**

**JURUÁ**

**61**

Leitos Ocupados

**PCR-RT ou TR  
positivos: 55**

**OCUPAÇÃO DOS LEITOS**

UTI	Clínicos	Pediátricos	Obstétricos
* Existentes: 26	* Existentes: 104	* Existentes: 02	* Existentes: 04
* Ocupados: 21	* Ocupados: 39	* Ocupados: 00	* Ocupados: 01
* Tx. ocupação: 80,8%	* Tx. ocupação: 37,5%	* Tx. ocupação: 0,0%	* Tx. ocupação: 25,0%

**2. FAIXA ETÁRIA DOS PACIENTES INTERNADOS NOS LEITOS SUS PARA TRATAMENTO DA SÍNDROME RESPIRATÓRIA AGUDA GRAVE - ACRE.**

**Figura 3 - FAIXA ETÁRIA DOS PACIENTES INTERNADOS HOJE**

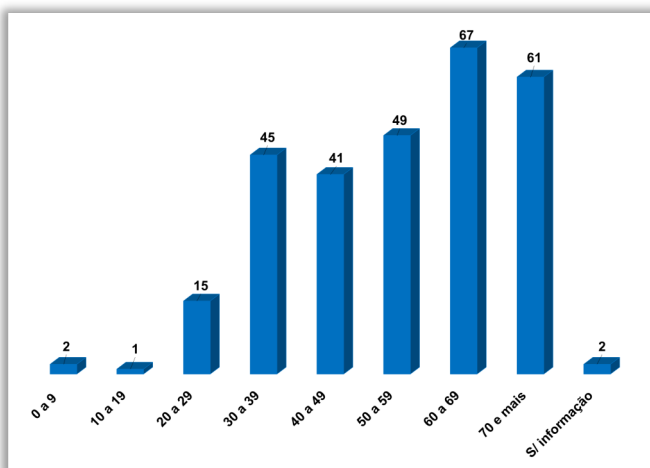

**Figura 4 - MÉDIA DA FAIXA ETÁRIA DAS INTERNAÇÕES POR SRAG - ABRIL, 2021**

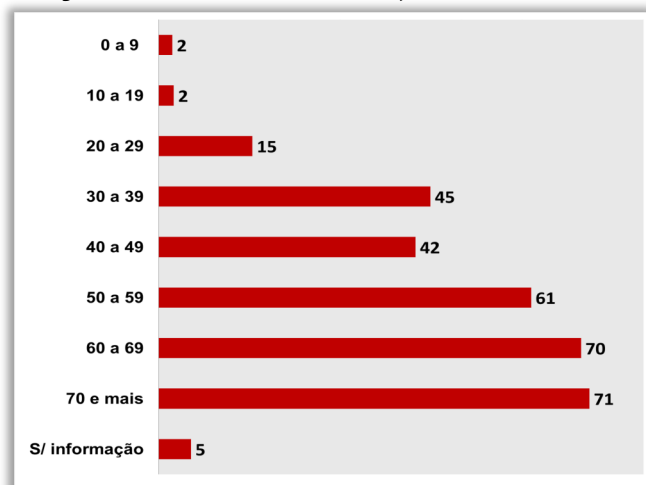

\*Dados sujeitos a alteração conforme atualização das Unidades de Saúde. Sem atualização de algumas Unidades até a divulgação do Boletim.

BOLETIM INFORMATIVO DA ASSISTÊNCIA À SAÚDE NO  
ESTADO DO ACRESESACRE  
SECRETARIA DE ESTADO DE  
SAÚDE DO ACRE3. EVOLUÇÃO DIÁRIA DA OCUPAÇÃO DE LEITOS COVID-19 NOS HOSPITAIS DE REFERÊNCIA,  
POR CLÍNICA. ABRIL, 2021.

## HOSPITAL GERAL DE CLÍNICAS DE RIO BRANCO - PRONTO SOCORRO

DATA	LEITOS EXISTENTES E OCUPADOS POR CLÍNICA						Total de Internados	Pacientes com teste positivos
	UTI			LEITOS CLÍNICOS				
	Existentes	Ocupados	%	Existentes	Ocupados	%		
07/04/2021	30	30	100,0	10	08	80,0	38	38
08/04/2021	30	30	100,0	10	06	60,0	36	35
09/04/2021	30	30	100,0	10	04	40,0	34	34
10/04/2021	30	30	100,0	10	06	60,0	36	34
11/04/2021	30	29	96,7	10	04	40,0	33	33
12/04/2021	30	26	86,7	10	05	50,0	31	31
13/04/2021	30	27	90,0	10	05	50,0	32	32

HOSPITAL GERAL DE CLÍNICAS DE RIO BRANCO - INTO / HOSPITAL DE CAMPANHA + HOS-  
PITAL DO IDOSO (EXTENSÃO - INTO)

DATA	LEITOS EXISTENTES E OCUPADOS POR CLÍNICA						Total de Internados	Pacientes com teste positivos
	UTI			LEITOS CLÍNICOS				
	Existentes	Ocupados	%	Existentes	Ocupados	%		
07/04/2021	50	50	100,0	140	122	87,1	172	129
08/04/2021	50	50	100,0	140	117	83,6	167	127
09/04/2021	50	50	100,0	140	99	70,7	149	112
10/04/2021	50	50	100,0	140	97	69,3	147	112
11/04/2021	50	49	98,8	140	95	67,9	144	112
12/04/2021	50	48	96,0	140	96	68,6	144	113
13/04/2021	50	49	98,8	140	99	70,7	148	116

Fonte: Núcleos de Vigilância Epidemiológica dos  
Estabelecimentos de Saúde / Núcleos Internos de Regu-

%. Percentual de ocupação dos leitos  
por clínica

\*Dados sujeitos a alteração conforme atualização das Unidades de Saúde.  
Sem atualização de algumas Unidades até a divulgação do Boletim.

\*\* Tratamento Fora de Domicílio





**BOLETIM INFORMATIVO DA ASSISTÊNCIA À SAÚDE NO  
ESTADO DO ACRE**

**SESACRE**  
SECRETARIA DE ESTADO DE  
SAÚDE DO ACRE

**3. EVOLUÇÃO DIÁRIA DA OCUPAÇÃO DE LEITOS COVID-19 NOS HOSPITAIS DE REFERÊNCIA,  
POR CLÍNICA. ABRIL, 2021.**

HOSPITAL GERAL RAIMUNDO CHAAR								
DATA	LEITOS EXISTENTES E OCUPADOS POR CLÍNICA						Total de Internados	Pacientes com teste positivos
	UTI			LEITOS CLÍNICOS				
	Existentes	Ocupados	%	Existentes	Ocupados	%		
07/04/2021	—	—	—	13	08	61,5	08	08
08/04/2021	—	—	—	13	06	46,2	06	06
09/04/2021	—	—	—	13	08	61,5	08	08
10/04/2021	—	—	—	13	08	61,5	08	08
11/04/2021	—	—	—	13	09	69,2	09	09
12/04/2021	—	—	—	13	08	61,5	08	08
13/04/2021	—	—	—	13	10	76,9	10	10

HOSPITAL REGIONAL DO JURUÁ								
DATA	LEITOS EXISTENTES E OCUPADOS POR CLÍNICA						Total de Internados	Pacientes com teste positivos
	UTI			LEITOS CLÍNICOS				
	Existentes	Ocupados	%	Existentes	Ocupados	%		
07/04/2021	26	23	88,5	90	46	51,1	69	61
08/04/2021	26	21	80,8	90	47	52,2	68	58
09/04/2021	26	20	76,9	90	45	50,0	65	57
10/04/2021	26	21	80,8	90	48	53,3	69	61
11/04/2021	26	21	80,8	90	48	53,3	69	60
12/04/2021	26	23	88,5	90	30	33,3	53	51
13/04/2021	26	21	80,8	90	36	40,0	57	51

**TRANSFERÊNCIAS (TFD\*\*)**

<b>MANAUS - AM</b>	<b>CRUZEIRO DO SUL - AC</b>
Enfermaria: 0	Enfermaria: 02
UTI: 06	UTI: 01
Óbito: 02	Óbito: 01

Fonte: Núcleos de Vigilância Epidemiológica dos Estabelecimentos de Saúde / Núcleos Internos de Regu-

%: Percentual de ocupação dos leitos por clínica

\*Dados sujeitos a alteração conforme atualização das Unidades de Saúde. Sem atualização de algumas Unidades até a divulgação do Boletim.

\*\* Tratamento Fora de Domicílio

