

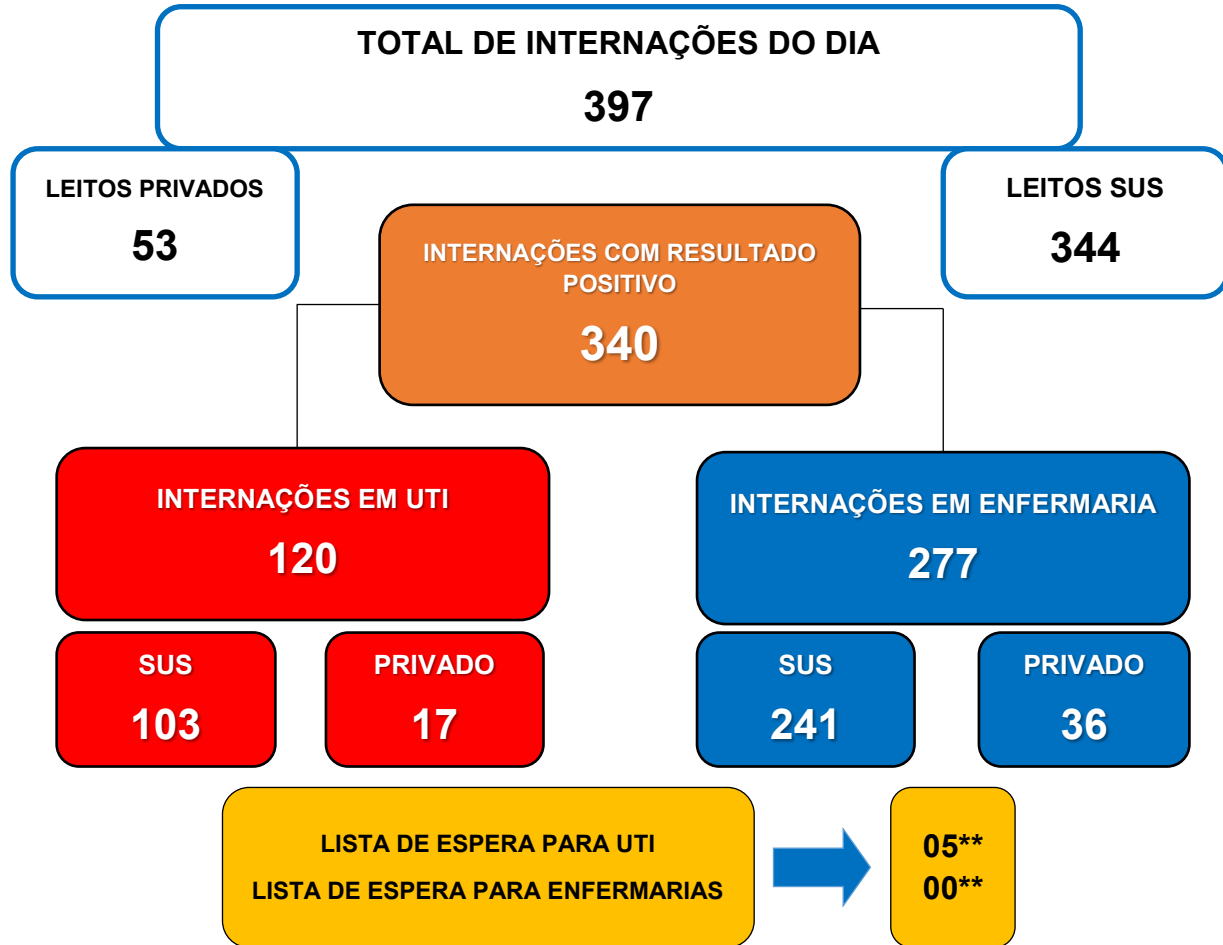

**BOLETIM INFORMATIVO DA ASSISTÊNCIA À SAÚDE
NO ESTADO DO ACRE**

SESACRE
SECRETARIA DE ESTADO DE
SAÚDE DO ACRE

**ACOMPANHAMENTO DA OCUPAÇÃO DE LEITOS EM DECORRÊNCIA DA
SÍNDROME RESPIRATÓRIA AGUDA GRAVE (SRAG)**



OCUPAÇÃO DE LEITOS NOS HOSPITAIS DE REFERÊNCIA DA REDE SUS NO ESTADO

- REGIONAL ALTO ACRE**
- Hospital Regional Raimundo Chaar
- REGIONAL BAIXO ACRE**
- Hospital Geral de Clínicas de Rio Branco - Pronto-socorro
 - Hospital Geral de Clínicas de Rio Branco – Into-AC
 - Hospital de Campanha + Hospital do Idoso (extensão Into-AC)
- REGIONAL JURUÁ**
- Hospital de Campanha/Hospital Regional do Juruá

| UTI | LEITOS CLÍNICOS |
|-----------------|-----------------|
| Existentes: 106 | Existentes: 253 |
| Ocupados: 103 | Ocupados: 184 |
| 97,2% ocupação | 72,7% ocupação |

* Dados sujeitos a alteração conforme atualização das Unidades de Saúde. Sem atualização de algumas Unidades até a divulgação do Boletim.

** Dados sujeitos à alteração de acordo com a regulação de leitos. Fila de espera referente aos leitos dos Hospitais de Referência em Rio Branco.





**BOLETIM INFORMATIVO DA ASSISTÊNCIA À SAÚDE
NO ESTADO DO ACRE**

SESACRE
SECRETARIA DE ESTADO DE
SAÚDE DO ACRE

1. SITUAÇÃO DE INTERNAÇÕES POR SRAG NO TOTAL DE HOSPITAIS MONITORADOS DA REDE SUS POR REGIONAL DE SAÚDE.

BAIXO ACRE

254

Leitos Ocupados

PCR-RT ou TR
positivos: 208

OCUPAÇÃO DOS LEITOS DE UTI

| Pronto Socorro | INTO/ Hospital de Campanha | TOTAL UTI |
|----------------------------------|----------------------------------|----------------------------------|
| * Existentes: 30 | * Existentes: 50 | * Existentes: 80 |
| * Ocupados: 30 | * Ocupados: 50 | * Ocupados: 80 |
| * Tx. ocupação: 100,0% | * Tx. ocupação: 100,0% | * Tx. ocupação: 100,0% |

OCUPAÇÃO DOS LEITOS DE ENFERMARIA

| Rio Branco | | | Demais municípios | Total (Regional) |
|---------------------------------|--------------------------------|----------------------------------|---------------------------------|---------------------------------|
| Clínicos | Pediátricos | Obstétricos | Clínicos | |
| * Existentes: 190 | * Existentes: 02 | * Existentes: 02 | * Existentes: 20 | * Existentes: 214 |
| * Ocupados: 164 | * Ocupados: 00 | * Ocupados: 03 | * Ocupados: 07 | * Ocupados: 174 |
| * Tx. ocupação: 86,3% | * Tx. ocupação: 0,0% | * Tx. ocupação: 150,0% | * Tx. ocupação: 35,0% | * Tx. ocupação: 81,3% |

ALTO ACRE

11

Leitos Ocupados

PCR-RT ou TR
positivos: 10

OCUPAÇÃO DOS LEITOS DE ENFERMARIA

| Clínicos |
|---------------------------------|
| * Existentes: 20 |
| * Ocupados: 11 |
| * Tx. ocupação: 55,0% |

*Dados sujeitos a alteração conforme atualização das Unidades de Saúde.
Sem atualização de algumas Unidades até a divulgação do Boletim.



**BOLETIM INFORMATIVO DA ASSISTÊNCIA À SAÚDE
NO ESTADO DO ACRE**

SESACRE
SECRETARIA DE ESTADO DE
SAÚDE DO ACRE

1. SITUAÇÃO DE INTERNAÇÕES POR SRAG NO TOTAL DE HOSPITAIS MONITORADOS DA REDE SUS POR REGIONAL DE SAÚDE.

JURUÁ

79

Leitos Ocupados

**PCR-RT ou TR
positivos: 69**

OCUPAÇÃO DOS LEITOS

| UTI | Clínicos | Pediátricos | Obstétricos |
|--------------------------|--------------------------|-------------------------|---------------------------|
| * Existentes: 26 | * Existentes: 104 | * Existentes: 02 | * Existentes: 04 |
| * Ocupados: 23 | * Ocupados: 52 | * Ocupados: 00 | * Ocupados: 04 |
| * Tx. ocupação: 88,5% | * Tx. ocupação: 50,0% | * Tx. ocupação: 0,0% | * Tx. ocupação: 100,0% |

2. FAIXA ETÁRIA DOS PACIENTES INTERNADOS NOS LEITOS SUS PARA TRATAMENTO DA SÍNDROME RESPIRATÓRIA AGUDA GRAVE - ACRE.

Figura 3 - FAIXA ETÁRIA DOS PACIENTES INTERNADOS HOJE



Figura 4 - MÉDIA DA FAIXA ETÁRIA DAS INTERNAÇÕES POR SRAG - ABRIL, 2021



*Dados sujeitos a alteração conforme atualização das Unidades de Saúde. Sem atualização de algumas Unidades até a divulgação do Boletim.

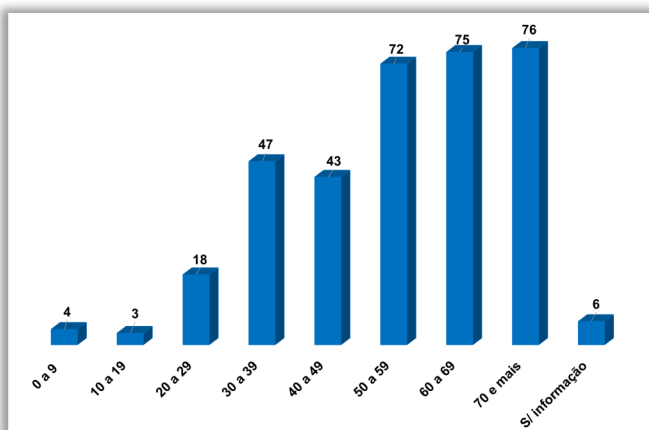
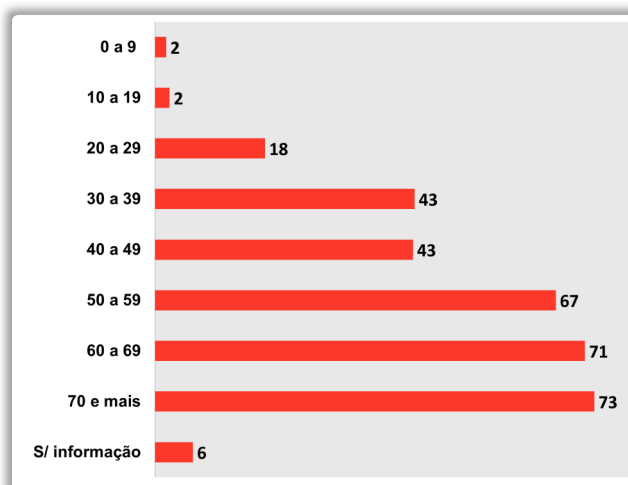

**BOLETIM INFORMATIVO DA ASSISTÊNCIA À SAÚDE NO
ESTADO DO ACRE**

SESACRE
SECRETARIA DE ESTADO DE
SAÚDE DO ACRE

**3. EVOLUÇÃO DIÁRIA DA OCUPAÇÃO DE LEITOS COVID-19 NOS HOSPITAIS DE REFERÊNCIA,
POR CLÍNICA. ABRIL, 2021.**

| HOSPITAL GERAL DE CLÍNICAS DE RIO BRANCO - PRONTO SOCORRO | | | | | | | | |
|---|--|----------|-------|-----------------|----------|-------|---------------------|-------------------------------|
| DATA | LEITOS EXISTENTES E OCUPADOS POR CLÍNICA | | | | | | Total de Internados | Pacientes com teste positivos |
| | UTI | | | LEITOS CLÍNICOS | | | | |
| | Existentes | Ocupados | % | Existentes | Ocupados | % | | |
| 01/04/2021 | 30 | 30 | 100,0 | 10 | 13 | 130,0 | 43 | 42 |
| 02/04/2021 | 30 | 29 | 96,7 | 10 | 13 | 130,0 | 42 | 42 |
| 03/04/2021 | 30 | 29 | 96,7 | 10 | 11 | 110,0 | 40 | 40 |
| 04/04/2021 | 30 | 28 | 93,3 | 10 | 10 | 100,0 | 38 | 38 |
| 05/04/2021 | 30 | 30 | 100,0 | 10 | 09 | 90,0 | 39 | 36 |
| 06/04/2021 | 30 | 30 | 100,0 | 10 | 07 | 70,0 | 37 | 35 |
| 07/04/2021 | 30 | 30 | 100,0 | 10 | 08 | 80,0 | 38 | 38 |

| HOSPITAL GERAL DE CLÍNICAS DE RIO BRANCO - INTO / HOSPITAL DE CAMPANHA + HOS- PITAL DO IDOSO (EXTENSÃO - INTO) | | | | | | | | |
|---|--|----------|-------|-----------------|----------|------|---------------------|-------------------------------|
| DATA | LEITOS EXISTENTES E OCUPADOS POR CLÍNICA | | | | | | Total de Internados | Pacientes com teste positivos |
| | UTI | | | LEITOS CLÍNICOS | | | | |
| | Existentes | Ocupados | % | Existentes | Ocupados | % | | |
| 01/04/2021 | 50 | 50 | 100,0 | 140 | 86 | 61,4 | 136 | 103 |
| 02/04/2021 | 50 | 50 | 100,0 | 140 | 92 | 65,7 | 142 | 103 |
| 03/04/2021 | 50 | 48 | 96,0 | 140 | 99 | 70,7 | 147 | 107 |
| 04/04/2021 | 50 | 47 | 94,0 | 140 | 97 | 69,3 | 144 | 106 |
| 05/04/2021 | 50 | 50 | 100,0 | 140 | 109 | 77,9 | 159 | 118 |
| 06/04/2021 | 50 | 50 | 100,0 | 140 | 116 | 82,9 | 166 | 124 |
| 07/04/2021 | 50 | 50 | 100,0 | 140 | 122 | 87,1 | 172 | 129 |

Fonte: Núcleos de Vigilância Epidemiológica dos
Estabelecimentos de Saúde / Núcleos Internos de Regu-

%: Percentual de ocupação dos leitos
por clínica

*Dados sujeitos a alteração conforme atualização das Unidades de Saúde.
Sem atualização de algumas Unidades até a divulgação do Boletim.

** Tratamento Fora de Domicílio





**BOLETIM INFORMATIVO DA ASSISTÊNCIA À SAÚDE NO
ESTADO DO ACRE**

SESACRE
SECRETARIA DE ESTADO DE
SAÚDE DO ACRE

**3. EVOLUÇÃO DIÁRIA DA OCUPAÇÃO DE LEITOS COVID-19 NOS HOSPITAIS DE REFERÊNCIA,
POR CLÍNICA. ABRIL, 2021.**

| HOSPITAL GERAL RAIMUNDO CHAAR | | | | | | | | |
|-------------------------------|--|----------|---|-----------------|----------|------|---------------------|-------------------------------|
| DATA | LEITOS EXISTENTES E OCUPADOS POR CLÍNICA | | | | | | Total de Internados | Pacientes com teste positivos |
| | UTI | | | LEITOS CLÍNICOS | | | | |
| | Existentes | Ocupados | % | Existentes | Ocupados | % | | |
| 01/04/2021 | — | — | — | 13 | 11 | 84,6 | 11 | 11 |
| 02/04/2021 | — | — | — | 13 | 12 | 92,3 | 12 | 12 |
| 03/04/2021 | — | — | — | 13 | 10 | 76,9 | 10 | 10 |
| 04/04/2021 | — | — | — | 13 | 09 | 69,2 | 09 | 09 |
| 05/04/2021 | — | — | — | 13 | 11 | 84,6 | 11 | 11 |
| 06/04/2021 | — | — | — | 13 | 11 | 84,6 | 11 | 11 |
| 07/04/2021 | — | — | — | 13 | 08 | 61,5 | 08 | 08 |

| HOSPITAL REGIONAL DO JURUÁ | | | | | | | | |
|----------------------------|--|----------|-------|-----------------|----------|------|---------------------|-------------------------------|
| DATA | LEITOS EXISTENTES E OCUPADOS POR CLÍNICA | | | | | | Total de Internados | Pacientes com teste positivos |
| | UTI | | | LEITOS CLÍNICOS | | | | |
| | Existentes | Ocupados | % | Existentes | Ocupados | % | | |
| 01/04/2021 | 26 | 26 | 100,0 | 90 | 46 | 51,1 | 72 | 68 |
| 02/04/2021 | 26 | 25 | 96,2 | 90 | 46 | 51,1 | 71 | 66 |
| 03/04/2021 | 26 | 23 | 88,5 | 90 | 50 | 55,6 | 73 | 69 |
| 04/04/2021 | 26 | 22 | 84,6 | 90 | 52 | 57,8 | 74 | 69 |
| 05/04/2021 | 26 | 21 | 80,8 | 90 | 46 | 51,1 | 67 | 63 |
| 06/04/2021 | 26 | 24 | 92,3 | 90 | 39 | 43,3 | 63 | 59 |
| 07/04/2021 | 26 | 23 | 88,5 | 90 | 46 | 51,1 | 69 | 61 |

TRANSFERÊNCIAS (TFD)**

| | |
|--------------------|-----------------------------|
| MANAUS - AM | CRUZEIRO DO SUL - AC |
| Enfermaria: 0 | Enfermaria: 02 |
| UTI: 06 | UTI: 01 |
| Óbito: 02 | Óbito: 01 |

Fonte: Núcleos de Vigilância Epidemiológica dos Estabelecimentos de Saúde / Núcleos Internos de Regu-

%: Percentual de ocupação dos leitos por clínica

*Dados sujeitos a alteração conforme atualização das Unidades de Saúde. Sem atualização de algumas Unidades até a divulgação do Boletim.

** Tratamento Fora de Domicílio

