

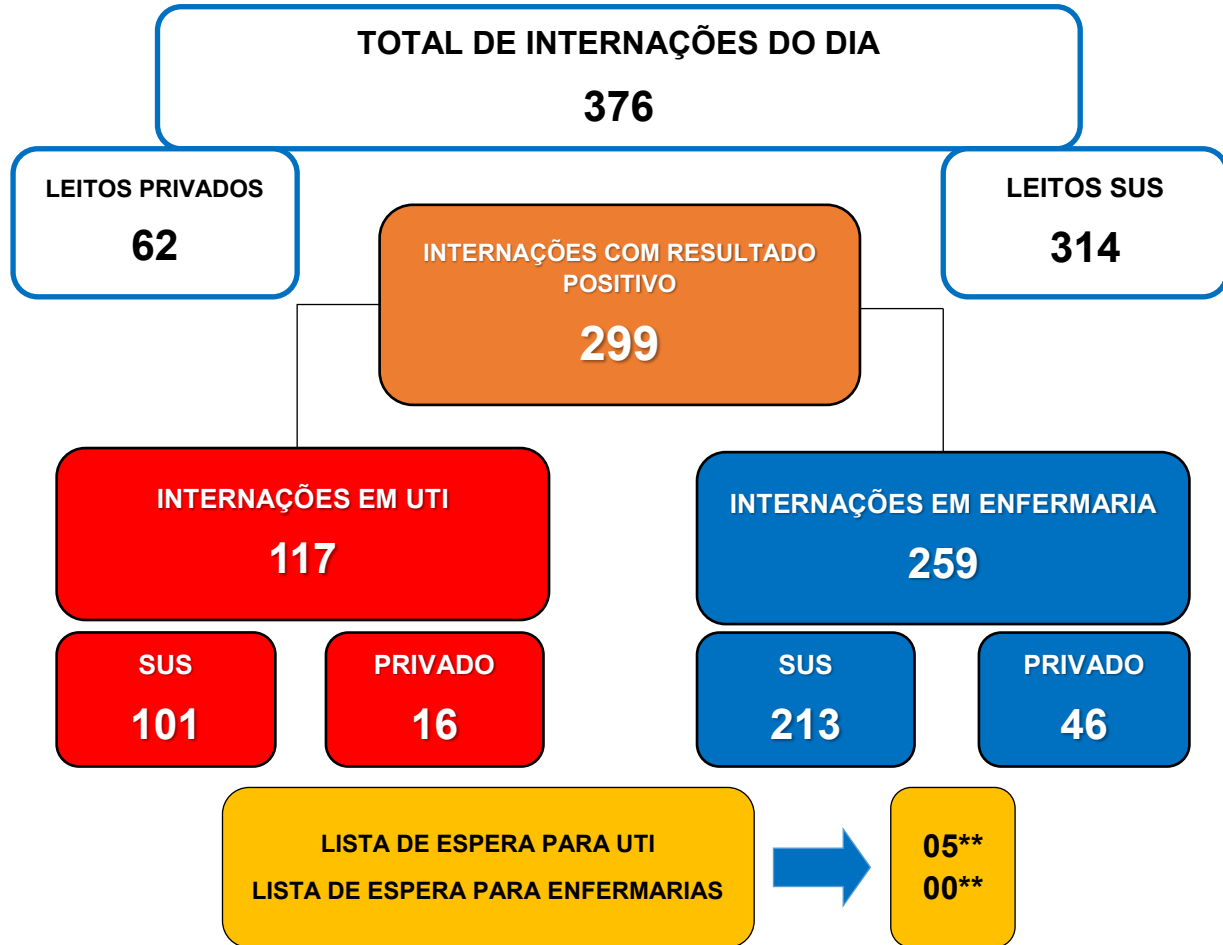

**BOLETIM INFORMATIVO DA ASSISTÊNCIA À SAÚDE
NO ESTADO DO ACRE**

SESACRE
SECRETARIA DE ESTADO DE
SAÚDE DO ACRE

**ACOMPANHAMENTO DA OCUPAÇÃO DE LEITOS EM DECORRÊNCIA DA
SÍNDROME RESPIRATÓRIA AGUDA GRAVE (SRAG)**



OCUPAÇÃO DE LEITOS NOS HOSPITAIS DE REFERÊNCIA DA REDE SUS NO ESTADO

- REGIONAL ALTO ACRE**
- Hospital Regional Raimundo Chaar
- REGIONAL BAIXO ACRE**
- Hospital Geral de Clínicas de Rio Branco - Pronto-socorro
 - Hospital Geral de Clínicas de Rio Branco – Into-AC
 - Hospital de Campanha + Hospital do Idoso (extensão Into-AC)
- REGIONAL JURUÁ**
- Hospital de Campanha/Hospital Regional do Juruá

UTI	LEITOS CLÍNICOS
Existentes: 106	Existentes: 253
Ocupados: 101	Ocupados: 159
95,3% ocupação	62,8% ocupação

* Dados sujeitos a alteração conforme atualização das Unidades de Saúde. Sem atualização de algumas Unidades até a divulgação do Boletim.

** Dados sujeitos à alteração de acordo com a regulação de leitos. Fila de espera referente aos leitos dos Hospitais de Referência em Rio Branco.



**BOLETIM INFORMATIVO DA ASSISTÊNCIA À SAÚDE
NO ESTADO DO ACRE****SESACRE**
SECRETARIA DE ESTADO DE
SAÚDE DO ACRE**1. SITUAÇÃO DE INTERNAÇÕES POR SRAG NO TOTAL DE HOSPITAIS MONITORADOS DA REDE SUS POR REGIONAL DE SAÚDE.****BAIXO ACRE****227**

Leitos Ocupados

**PCR-RT ou TR
positivos: 158****OCUPAÇÃO DOS LEITOS DE UTI**

Pronto Socorro	INTO/ Hospital de Campanha	TOTAL UTI
* Existentes: 30	* Existentes: 50	* Existentes: 80
* Ocupados: 30	* Ocupados: 50	* Ocupados: 80
* Tx. ocupação: 100,0%	* Tx. ocupação: 100,0%	* Tx. ocupação: 100,0%

OCUPAÇÃO DOS LEITOS DE ENFERMARIA

Rio Branco			Demais municípios	Total (Regional)
Clínicos	Pediátricos	Obstétricos	Clínicos	
* Existentes: 190	* Existentes: 02	* Existentes: 02	* Existentes: 20	* Existentes: 214
* Ocupados: 133	* Ocupados: 02	* Ocupados: 03	* Ocupados: 09	* Ocupados: 147
* Tx. ocupação: 70,0%	* Tx. ocupação: 100,0%	* Tx. ocupação: 150,0%	* Tx. ocupação: 40,0%	* Tx. ocupação: 68,7%

ALTO ACRE**09**

Leitos Ocupados

**PCR-RT ou TR
positivos: 09****OCUPAÇÃO DOS LEITOS DE ENFERMARIA**

Clínicos
* Existentes: 20
* Ocupados: 09
* Tx. ocupação: 45,0%

*Dados sujeitos a alteração conforme atualização das Unidades de Saúde.
Sem atualização de algumas Unidades até a divulgação do Boletim.



**BOLETIM INFORMATIVO DA ASSISTÊNCIA À SAÚDE
NO ESTADO DO ACRE**

SESACRE
SECRETARIA DE ESTADO DE
SAÚDE DO ACRE

1. SITUAÇÃO DE INTERNAÇÕES POR SRAG NO TOTAL DE HOSPITAIS MONITORADOS DA REDE SUS POR REGIONAL DE SAÚDE.

JURUÁ

78

Leitos Ocupados

**PCR-RT ou TR
positivos: 70**

OCUPAÇÃO DOS LEITOS

UTI	Clínicos	Pediátricos	Obstétricos
* Existentes: 26	* Existentes: 104	* Existentes: 02	* Existentes: 04
* Ocupados: 21	* Ocupados: 56	* Ocupados: 00	* Ocupados: 01
* Tx. ocupação: 80,8%	* Tx. ocupação: 53,8%	* Tx. ocupação: 0,0%	* Tx. ocupação: 25,0%

2. FAIXA ETÁRIA DOS PACIENTES INTERNADOS NOS LEITOS SUS PARA TRATAMENTO DA SÍNDROME RESPIRATÓRIA AGUDA GRAVE - ACRE.

Figura 3 - FAIXA ETÁRIA DOS PACIENTES INTERNADOS HOJE



Figura 4 - MÉDIA DA FAIXA ETÁRIA DAS INTERNAÇÕES POR SRAG - ABRIL, 2021



*Dados sujeitos a alteração conforme atualização das Unidades de Saúde. Sem atualização de algumas Unidades até a divulgação do Boletim.

BOLETIM INFORMATIVO DA ASSISTÊNCIA À SAÚDE NO
ESTADO DO ACRESESACRE
SECRETARIA DE ESTADO DE
SAÚDE DO ACRE3. EVOLUÇÃO DIÁRIA DA OCUPAÇÃO DE LEITOS COVID-19 NOS HOSPITAIS DE REFERÊNCIA,
POR CLÍNICA. ABRIL, 2021.

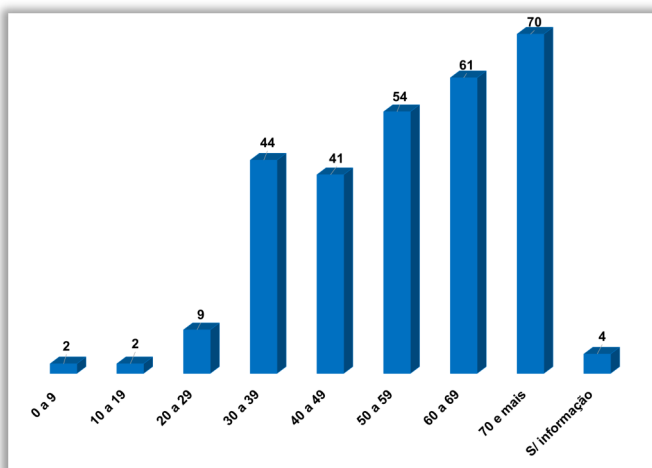
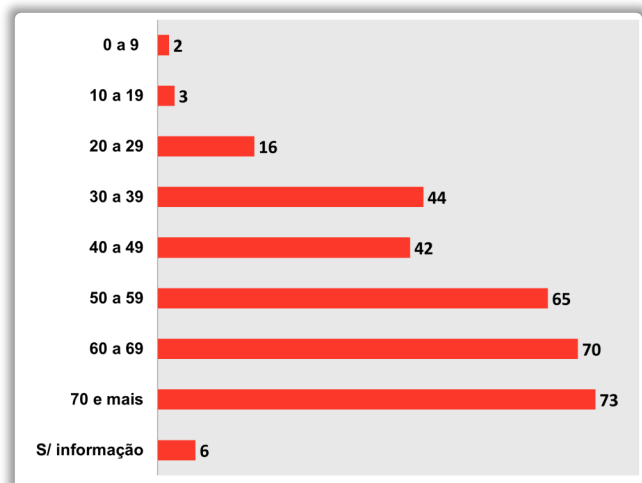
HOSPITAL GERAL DE CLÍNICAS DE RIO BRANCO - PRONTO SOCORRO

DATA	LEITOS EXISTENTES E OCUPADOS POR CLÍNICA						Total de Internados	Pacientes com teste positivos
	UTI			LEITOS CLÍNICOS				
	Existentes	Ocupados	%	Existentes	Ocupados	%		
04/04/2021	30	28	93,3	10	10	100,0	38	38
05/04/2021	30	30	100,0	10	09	90,0	39	36
06/04/2021	30	30	100,0	10	07	70,0	37	35
07/04/2021	30	30	100,0	10	08	80,0	38	38
08/04/2021	30	30	100,0	10	06	60,0	36	35
09/04/2021	30	30	100,0	10	04	40,0	34	34
10/04/2021	30	30	100,0	10	06	60,0	36	34

HOSPITAL GERAL DE CLÍNICAS DE RIO BRANCO - INTO / HOSPITAL DE CAMPANHA + HOS-
PITAL DO IDOSO (EXTENSÃO - INTO)

DATA	LEITOS EXISTENTES E OCUPADOS POR CLÍNICA						Total de Internados	Pacientes com teste positivos
	UTI			LEITOS CLÍNICOS				
	Existentes	Ocupados	%	Existentes	Ocupados	%		
04/04/2021	50	47	94,0	140	97	69,3	144	106
05/04/2021	50	50	100,0	140	109	77,9	159	118
06/04/2021	50	50	100,0	140	116	82,9	166	124
07/04/2021	50	50	100,0	140	122	87,1	172	129
08/04/2021	50	50	100,0	140	117	83,6	167	127
09/04/2021	50	50	100,0	140	99	70,7	149	112
10/04/2021	50	50	100,0	140	97	69,3	147	112

Fonte: Núcleos de Vigilância Epidemiológica dos Esta-
belecimentos de Saúde / Núcleos Internos de Regulação

%: Percentual de ocupação dos leitos
por clínica

*Dados sujeitos a alteração conforme atualização das Unidades de Saúde.
Sem atualização de algumas Unidades até a divulgação do Boletim.

** Tratamento Fora de Domicílio



BOLETIM INFORMATIVO DA ASSISTÊNCIA À SAÚDE NO
ESTADO DO ACRESESACRE
SECRETARIA DE ESTADO DE
SAÚDE DO ACRE3. EVOLUÇÃO DIÁRIA DA OCUPAÇÃO DE LEITOS COVID-19 NOS HOSPITAIS DE REFERÊNCIA,
POR CLÍNICA. ABRIL, 2021.

HOSPITAL GERAL RAIMUNDO CHAAR

DATA	LEITOS EXISTENTES E OCUPADOS POR CLÍNICA						Total de Internados	Pacientes com teste positivos
	UTI			LEITOS CLÍNICOS				
	Existentes	Ocupados	%	Existentes	Ocupados	%		
04/04/2021	—	—	—	13	09	69,2	09	09
05/04/2021	—	—	—	13	11	84,6	11	11
06/04/2021	—	—	—	13	11	84,6	11	11
07/04/2021	—	—	—	13	08	61,5	08	08
08/04/2021	—	—	—	13	06	46,2	06	06
09/04/2021	—	—	—	13	08	61,5	08	08
10/04/2021	—	—	—	13	08	61,5	08	08

HOSPITAL REGIONAL DO JURUÁ

DATA	LEITOS EXISTENTES E OCUPADOS POR CLÍNICA						Total de Internados	Pacientes com teste positivos
	UTI			LEITOS CLÍNICOS				
	Existentes	Ocupados	%	Existentes	Ocupados	%		
04/04/2021	26	22	84,6	90	52	57,8	74	69
05/04/2021	26	21	80,8	90	46	51,1	67	63
06/04/2021	26	24	92,3	90	39	43,3	63	59
07/04/2021	26	23	88,5	90	46	51,1	69	61
08/04/2021	26	21	80,8	90	47	52,2	68	58
09/04/2021	26	20	76,9	90	45	50,0	65	57
10/04/2021	26	21	80,8	90	48	53,3	69	61

TRANSFERÊNCIAS (TFD**)

MANAUS - AM

CRUZEIRO DO SUL - AC

Enfermaria: 0

Enfermaria: 02

UTI: 06

UTI: 01

Óbito: 02

Óbito: 01

Fonte: Núcleos de Vigilância Epidemiológica dos Estabelecimentos de Saúde / Núcleos Internos de Regulação

%: Percentual de ocupação dos leitos por clínica

*Dados sujeitos a alteração conforme atualização das Unidades de Saúde.
Sem atualização de algumas Unidades até a divulgação do Boletim.

** Tratamento Fora de Domicílio

