



**BOLETIM INFORMATIVO DA ASSISTÊNCIA À SAÚDE NO
ESTADO DO ACRE**

**ACOMPANHAMENTO DA OCUPAÇÃO DE LEITOS EM DECORRÊNCIA DA
SÍNDROME RESPIRATÓRIA AGUDA GRAVE (SRAG)**



O monitoramento de internações por síndrome respiratória aguda grave (SRAG) é realizada diariamente pela Diretoria de Regulação, da Secretaria Adjunta de Assistência à Saúde da SESACRE, por meios de levantamento de dados primários em hospitais da rede pública (SESACRE) e em hospitais privados. Tem por objetivo acompanhar as internações por complicações da Covid-19.

Em todo o Estado, hoje, os Hospitais públicos e privados informaram um total de 427 pacientes internados, dos quais 357 estão com o teste positivo para Covid-19. Do total de pessoas hospitalizadas, 119 estão em Unidade de Terapia Intensiva (UTI) e 308 em leitos de enfermarias (clínicos, obstétricos ou pediátricos).

Nos Hospitais da Rede SUS de todos os municípios do Estado foram informadas 358 de pacientes com quadro clínico de Síndrome Respiratória Aguda Grave, e nos Hospitais e Clínicas da rede privada foram informados 69 pacientes internados hoje.

A **Figura 1** apresenta as informações referentes aos **288 pacientes que hoje estão internados nos Hospitais de Referência**, bem como a taxa de ocupação. Destes, foram informados que 219 pacientes têm resultado positivo para COVID-19.

FIGURA 1. OCUPAÇÃO DE LEITOS NOS HOSPITAIS DE REFERÊNCIA DA REDE SUS NO ESTADO.

		BAIXO ACRE	JURUÁ
UTI Existentes: 106 Ocupados: 99 93,4% de ocupação	Leitos Clínicos Existentes: 220 Ocupados: 189 85,9% de ocupação	Hospital Geral de Clínicas de Rio Branco - Pronto Socorro	Hospital Regional do Juruá
		Hospital Geral de Clínicas de Rio Branco - INTO / Hospital de Campanha + Hospital do Idoso (Extensão INTO)	

*Dados sujeitos a alteração conforme atualização das Unidades de Saúde. Sem atualização de algumas Unidades até a divulgação do Boletim.





**BOLETIM INFORMATIVO DA ASSISTÊNCIA À SAÚDE NO
ESTADO DO ACRE**

1. SITUAÇÃO DE INTERNAÇÕES POR SRAG NO TOTAL DE HOSPITAIS MONITORADOS DA REDE SUS POR REGIONAL DE SAÚDE.

BAIXO ACRE

267

Leitos Ocupados

**PCR-RT ou TR
positivos: 222**

OCUPAÇÃO DOS LEITOS DE UTI

Pronto Socorro	INTO/ Hospital de Campanha	TOTAL UTI
* Existentes: 30	* Existentes: 50	* Existentes: 80
* Ocupados: 29	* Ocupados: 49	* Ocupados: 78
* Tx. ocupação: 96,7%	* Tx. ocupação: 98,0%	* Tx. ocupação: 97,5%

OCUPAÇÃO DOS LEITOS DE ENFERMARIA

Rio Branco			Demais municípios	Total (Regional)
Clínicos	Pediátricos	Obstétricos	Clínicos	
* Existentes: 170	* Existentes: 02	* Existentes: 02	* Existentes: 20	* Existentes: 194
* Ocupados: 168	* Ocupados: 01	* Ocupados: 02	* Ocupados: 18	* Ocupados: 189
* Tx. ocupação: 98,8%	* Tx. ocupação: 50,0%	* Tx. ocupação: 100,0%	* Tx. ocupação: 90,0%	* Tx. ocupação: 97,4%

ALTO ACRE

08

Leitos Ocupados

**PCR-RT ou TR
positivos: 08**

OCUPAÇÃO DOS LEITOS DE ENFERMARIA

Clínicos
* Existentes: 20
* Ocupados: 08
* Tx. ocupação: 40,0%



BOLETIM INFORMATIVO DA ASSISTÊNCIA À SAÚDE NO ESTADO DO ACRE

1. SITUAÇÃO DE INTERNAÇÕES POR SRAG NO TOTAL DE HOSPITAIS MONITORADOS DA REDE SUS POR REGIONAL DE SAÚDE.

JURUÁ

83

Leitos Ocupados

PCR-RT ou TR positivos: 58

OCUPAÇÃO DOS LEITOS

UTI	Clínicos	Pediátricos	Obstétricos
* Existentes: 26	* Existentes: 104	* Existentes: 02	* Existentes: 04
* Ocupados: 21	* Ocupados: 60	* Ocupados: 00	* Ocupados: 02
* Tx. ocupação: 80,8%	* Tx. ocupação: 57,7%	* Tx. ocupação: 0,0%	* Tx. ocupação: 50,0%

2. FAIXA ETÁRIA DOS PACIENTES INTERNADOS NOS LEITOS SUS PARA TRATAMENTO DA SÍNDROME RESPIRATÓRIA AGUDA GRAVE - ACRE.

Figura 3 - FAIXA ETÁRIA DOS PACIENTES INTERNADOS HOJE



Figura 4 - MÉDIA DA FAIXA ETÁRIA EM INTERNAÇÕES POR SRAG - MARÇO, 2021



*Dados sujeitos a alteração conforme atualização das Unidades de Saúde. Sem atualização de algumas Unidades até a divulgação do Boletim.

BOLETIM INFORMATIVO DA ASSISTÊNCIA À SAÚDE NO
ESTADO DO ACRESESACRE
SECRETARIA DE ESTADO DE
SAÚDE DO ACRE3. EVOLUÇÃO DIÁRIA DA OCUPAÇÃO DE LEITOS COVID-19 NOS HOSPITAIS DE REFERÊNCIA,
POR CLÍNICA. MARÇO, 2021.

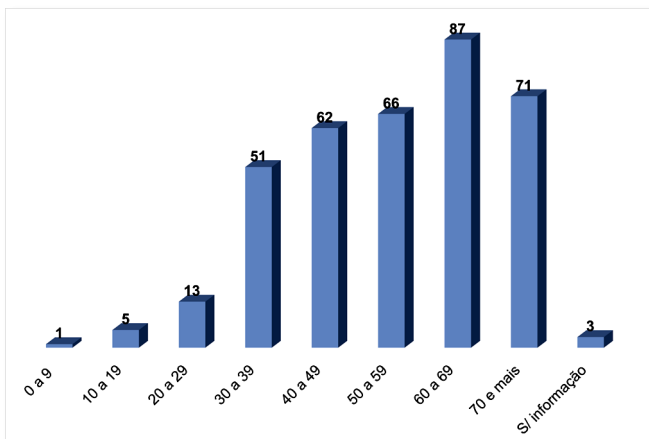
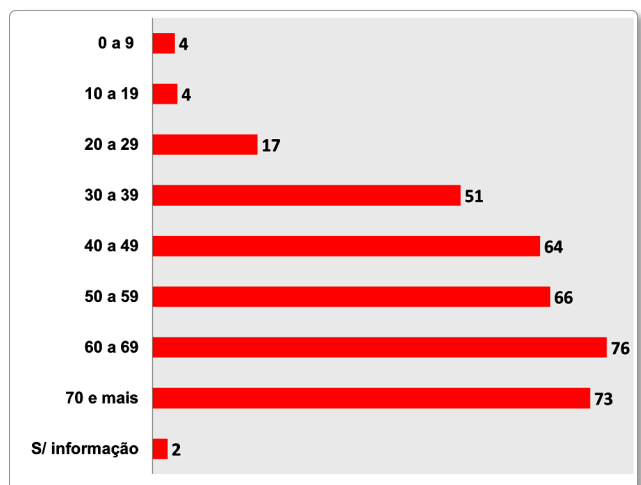
HOSPITAL GERAL DE CLÍNICAS DE RIO BRANCO - PRONTO SOCORRO								
DATA	LEITOS EXISTENTES E OCUPADOS POR CLÍNICA						Total de Internados	Pacientes com teste positivos
	UTI			LEITOS CLÍNICOS				
	Existentes	Ocupados	%	Existentes	Ocupados	%		
03/03/2021	30	26	88,7	10	08	80,0	34	34
04/03/2021	30	25	83,3	10	08	80,0	33	33
05/03/2021	30	27	90,0	10	09	90,0	36	36
06/03/2021	30	30	100,0	10	08	80,0	38	38
07/03/2021	30	30	100,0	10	08	80,0	38	38
08/03/2021	30	30	100,0	10	10	100,0	40	40
09/03/2021	30	29	96,7	10	11	110,0	40	40

HOSPITAL GERAL DE CLÍNICAS DE RIO BRANCO - INTO / HOSPITAL DE CAMPANHA + HOSPITAL DO IDOSO (EXTENSÃO - INTO)								
DATA	LEITOS EXISTENTES E OCUPADOS POR CLÍNICA						Total de Internados	Pacientes com teste positivos
	UTI			LEITOS CLÍNICOS				
	Existentes	Ocupados	%	Existentes	Ocupados	%		
03/03/2021	50	47	94,0	120	115	95,8	162	109
04/03/2021	50	45	90,0	120	117	97,5	162	110
05/03/2021	50	46	92,0	120	114	95,0	160	112
06/03/2021	50	49	98,0	120	116	96,7	165	118
07/03/2021	50	46	92,0	120	120	100,0	166	120
08/03/2021	50	49	98,0	120	107	89,2	156	118
09/03/2021	50	49	98,0	120	127	105,8	176	131

Fonte: Núcleos de Vigilância Epidemiológica dos Estabelecimentos de Saúde / Núcleos Internos de Regulação

%; Percentual de ocupação dos leitos por clínica

*Dados sujeitos a alteração conforme atualização das Unidades de Saúde. Sem atualização de algumas Unidades até a divulgação do Boletim.



BOLETIM INFORMATIVO DA ASSISTÊNCIA À SAÚDE NO
ESTADO DO ACRESESACRE
SECRETARIA DE ESTADO DE
SAÚDE DO ACRE3. EVOLUÇÃO DIÁRIA DA OCUPAÇÃO DE LEITOS COVID-19 NOS HOSPITAIS DE REFERÊNCIA,
POR CLÍNICA. MARÇO, 2021.

HOSPITAL REGIONAL DO JURUÁ								
DATA	LEITOS EXISTENTES E OCUPADOS POR CLÍNICA						Total de Internados	Pacientes com teste positivos
	UTI			LEITOS CLÍNICOS				
	Existentes	Ocupados	%	Existentes	Ocupados	%		
03/03/2021	26	24	92,3	90	72	80,0	96	51
04/03/2021	26	25	95,2	90	65	72,2	90	69
05/03/2021	26	23	88,5	90	66	73,3	89	69
06/03/2021	26	23	88,5	90	66	73,3	89	69
07/03/2021	26	23	88,5	90	65	72,2	88	52
08/03/2021	26	23	88,5	90	58	65,4	81	53
09/03/2021	26	21	80,8	90	51	56,7	72	48



SESACRE



Secretaria Adjunta de Assistência à Saúde

Diretoria de Regulação

Departamento de Regulação, Controle e Avaliação

Fonte: Núcleos de Vigilância Epidemiológica dos Estabelecimentos de Saúde / Núcleos Internos de Regulação

%: Percentual de ocupação dos leitos por clínica

*Dados sujeitos a alteração conforme atualização das Unidades de Saúde.
Sem atualização de algumas Unidades até a divulgação do Boletim.