



**BOLETIM INFORMATIVO DA ASSISTÊNCIA À SAÚDE
NO ESTADO DO ACRE**

**ACOMPANHAMENTO DA OCUPAÇÃO DE LEITOS EM DECORRÊNCIA DA
SÍNDROME RESPIRATÓRIA AGUDA GRAVE (SRAG)**

TOTAL DE INTERNAÇÕES DO DIA

421

LEITOS PRIVADOS

76

LEITOS SUS

345

INTERNAÇÕES COM RESULTADO POSITIVO

341

INTERNAÇÕES EM UTI

120

INTERNAÇÕES EM ENFERMARIA

301

SUS

100

PRIVADO

20

SUS

243

PRIVADO

56

LISTA DE ESPERA PARA UTI
LISTA DE ESPERA PARA ENFERMARIAS

13**

3**

OCUPAÇÃO DE LEITOS NOS HOSPITAIS DE REFERÊNCIA DA REDE SUS NO ESTADO

REGIONAL BAIXO ACRE

- Hospital Geral de Clínicas de Rio Branco - Pronto-socorro
- Hospital Geral de Clínicas de Rio Branco – Into-AC
- Hospital de Campanha + Hospital do Idoso (extensão Into-AC)

REGIONAL JURUÁ

- Hospital de Campanha/Hospital Regional do Juruá

REGIONAL ALTO ACRE

- Hospital Regional Raimundo Chaar

UTI

Existentes: 106

Ocupados: 100

94,3% ocupação

LEITOS CLÍNICOS

Existentes: 233

Ocupados: 194

83,3% ocupação

*Dados sujeitos a alteração conforme atualização das Unidades de Saúde. Sem atualização de algumas Unidades até a divulgação do Boletim.

** Dados sujeitos à alteração de acordo com a regulação de leitos. Fila de espera referente aos leitos de Rio Branco.





**BOLETIM INFORMATIVO DA ASSISTÊNCIA À SAÚDE
NO ESTADO DO ACRE**

SESACRE
SECRETARIA DE ESTADO DE
SAÚDE DO ACRE

1. SITUAÇÃO DE INTERNAÇÕES POR SRAG NO TOTAL DE HOSPITAIS MONITORADOS DA REDE SUS POR REGIONAL DE SAÚDE.

BAIXO ACRE

252

Leitos Ocupados

PCR-RT ou TR
positivos: 197

OCUPAÇÃO DOS LEITOS DE UTI

Pronto Socorro	INTO/ Hospital de Campanha	TOTAL UTI
* Existentes: 30	* Existentes: 50	* Existentes: 80
* Ocupados: 30	* Ocupados: 50	* Ocupados: 80
* Tx. ocupação: 100,0%	* Tx. ocupação: 100,0%	* Tx. ocupação: 100,0%

OCUPAÇÃO DOS LEITOS DE ENFERMARIA

Rio Branco			Demais municípios	Total (Regional)
Clínicos	Pediátricos	Obstétricos	Clínicos	
* Existentes: 170	* Existentes: 02	* Existentes: 02	* Existentes: 20	* Existentes: 194
* Ocupados: 152	* Ocupados: 01	* Ocupados: 03	* Ocupados: 16	* Ocupados: 172
* Tx. ocupação: 89,4%	* Tx. ocupação: 50,0%	* Tx. ocupação: 150,0%	* Tx. ocupação: 80,0%	* Tx. ocupação: 88,6%

ALTO ACRE

06

Leitos Ocupados

PCR-RT ou TR
positivos: 06

OCUPAÇÃO DOS LEITOS DE ENFERMARIA

Clínicos
* Existentes: 20
* Ocupados: 06
* Tx. ocupação: 30,0%

*Dados sujeitos a alteração conforme atualização das Unidades de Saúde.
Sem atualização de algumas Unidades até a divulgação do Boletim.



**BOLETIM INFORMATIVO DA ASSISTÊNCIA À SAÚDE
NO ESTADO DO ACRE**

SESACRE
SECRETARIA DE ESTADO DE
SAÚDE DO ACRE

1. SITUAÇÃO DE INTERNAÇÕES POR SRAG NO TOTAL DE HOSPITAIS MONITORADOS DA REDE SUS POR REGIONAL DE SAÚDE.

JURUÁ

87

Leitos Ocupados

**PCR-RT ou TR
positivos: 62**

OCUPAÇÃO DOS LEITOS

UTI	Clínicos	Pediátricos	Obstétricos
* Existentes: 26	* Existentes: 104	* Existentes: 02	* Existentes: 04
* Ocupados: 20	* Ocupados: 63	* Ocupados: 00	* Ocupados: 04
* Tx. ocupação: 76,9%	* Tx. ocupação: 60,6%	* Tx. ocupação: 0,0%	* Tx. ocupação: 100,0%

2. FAIXA ETÁRIA DOS PACIENTES INTERNADOS NOS LEITOS SUS PARA TRATAMENTO DA SÍNDROME RESPIRATÓRIA AGUDA GRAVE - ACRE.

Figura 3 - FAIXA ETÁRIA DOS PACIENTES INTERNADOS HOJE



Figura 4 - MÉDIA DA FAIXA ETÁRIA EM INTERNAÇÕES POR SRAG - MARÇO, 2021



*Dados sujeitos a alteração conforme atualização das Unidades de Saúde. Sem atualização de algumas Unidades até a divulgação do Boletim.

BOLETIM INFORMATIVO DA ASSISTÊNCIA À SAÚDE NO
ESTADO DO ACRESESACRE
SECRETARIA DE ESTADO DE
SAÚDE DO ACRE3. EVOLUÇÃO DIÁRIA DA OCUPAÇÃO DE LEITOS COVID-19 NOS HOSPITAIS DE REFERÊNCIA,
POR CLÍNICA. MARÇO, 2021.

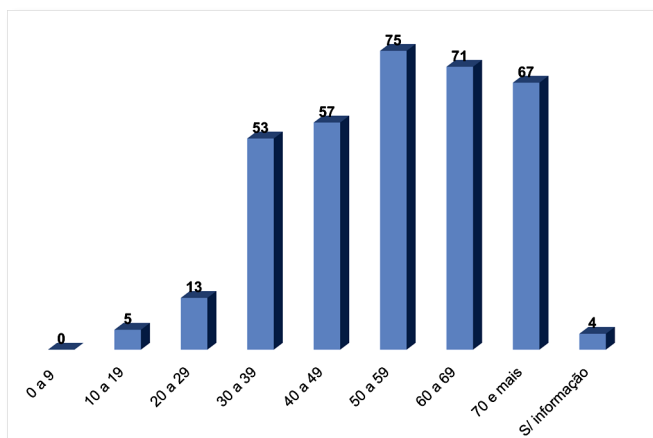
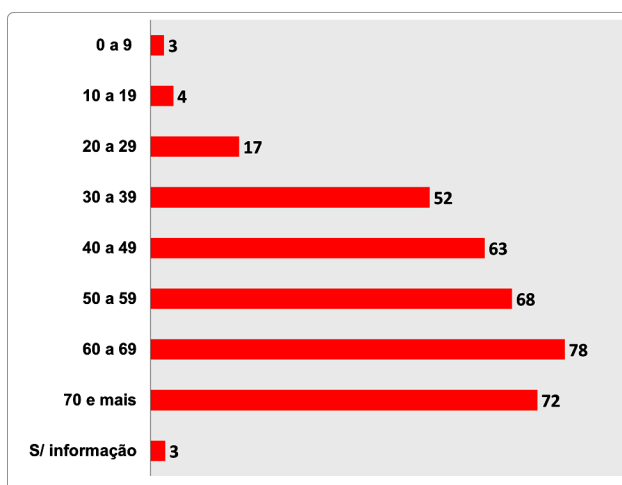
HOSPITAL GERAL DE CLÍNICAS DE RIO BRANCO - PRONTO SOCORRO

DATA	LEITOS EXISTENTES E OCUPADOS POR CLÍNICA						Total de Internados	Pacientes com teste positivos
	UTI			LEITOS CLÍNICOS				
	Existentes	Ocupados	%	Existentes	Ocupados	%		
08/03/2021	30	30	100,0	10	10	100,0	40	40
09/03/2021	30	29	96,7	10	11	110,0	40	40
10/03/2021	30	30	100,0	10	09	90,0	39	39
11/03/2021	30	29	96,7	10	12	120,0	41	41
12/03/2021	30	28	93,3	10	11	110,0	39	39
13/03/2021	30	30	100,0	10	08	80,0	38	38
14/03/2021	30	30	100,0	10	06	60,0	36	36

HOSPITAL GERAL DE CLÍNICAS DE RIO BRANCO - INTO / HOSPITAL DE CAMPANHA + HOSPITAL DO IDOSO (EXTENSÃO - INTO)

DATA	LEITOS EXISTENTES E OCUPADOS POR CLÍNICA						Total de Internados	Pacientes com teste positivos
	UTI			LEITOS CLÍNICOS				
	Existentes	Ocupados	%	Existentes	Ocupados	%		
08/03/2021	50	49	98,0	120	107	89,2	156	118
09/03/2021	50	49	98,0	120	127	105,8	176	131
10/03/2021	50	47	94,0	120	126	105,0	173	127
11/03/2021	50	49	98,0	120	122	101,7	171	127
12/03/2021	50	48	96,0	120	123	102,3	171	123
13/03/2021	50	50	100,0	120	130	108,3	180	132
14/03/2021	50	50	100,0	120	134	111,7	184	135

Fonte: Núcleos de Vigilância Epidemiológica dos Estabelecimentos de Saúde / Núcleos Internos de Regulação

%; Percentual de ocupação dos leitos por clínica

*Dados sujeitos a alteração conforme atualização das Unidades de Saúde. Sem atualização de algumas Unidades até a divulgação do Boletim.



BOLETIM INFORMATIVO DA ASSISTÊNCIA À SAÚDE NO
ESTADO DO ACRESESACRE
SECRETARIA DE ESTADO DE
SAÚDE DO ACRE3. EVOLUÇÃO DIÁRIA DA OCUPAÇÃO DE LEITOS COVID-19 NOS HOSPITAIS DE REFERÊNCIA,
POR CLÍNICA. MARÇO, 2021.

HOSPITAL REGIONAL DO JURUÁ								
DATA	LEITOS EXISTENTES E OCUPADOS POR CLÍNICA						Total de Internados	Pacientes com teste positivos
	UTI			LEITOS CLÍNICOS				
	Existentes	Ocupados	%	Existentes	Ocupados	%		
08/03/2021	26	23	88,5	90	58	65,4	81	53
09/03/2021	26	21	80,8	90	51	56,7	72	48
10/03/2021	26	21	80,8	90	52	57,8	73	62
11/03/2021	26	20	76,9	90	52	57,8	72	57
12/03/2021	26	20	76,9	90	52	57,8	72	49
13/03/2021	26	20	76,9	90	50	55,6	70	47
14/03/2021	26	20	76,9	90	54	60,0	74	49



SESACRE



Secretaria Adjunta de Assistência à Saúde

Diretoria de Regulação

Departamento de Regulação, Controle e Avaliação

Fonte: Núcleos de Vigilância Epidemiológica dos Estabelecimentos de Saúde / Núcleos Internos de Regulação

%: Percentual de ocupação dos leitos por clínica

*Dados sujeitos a alteração conforme atualização das Unidades de Saúde.
Sem atualização de algumas Unidades até a divulgação do Boletim.