

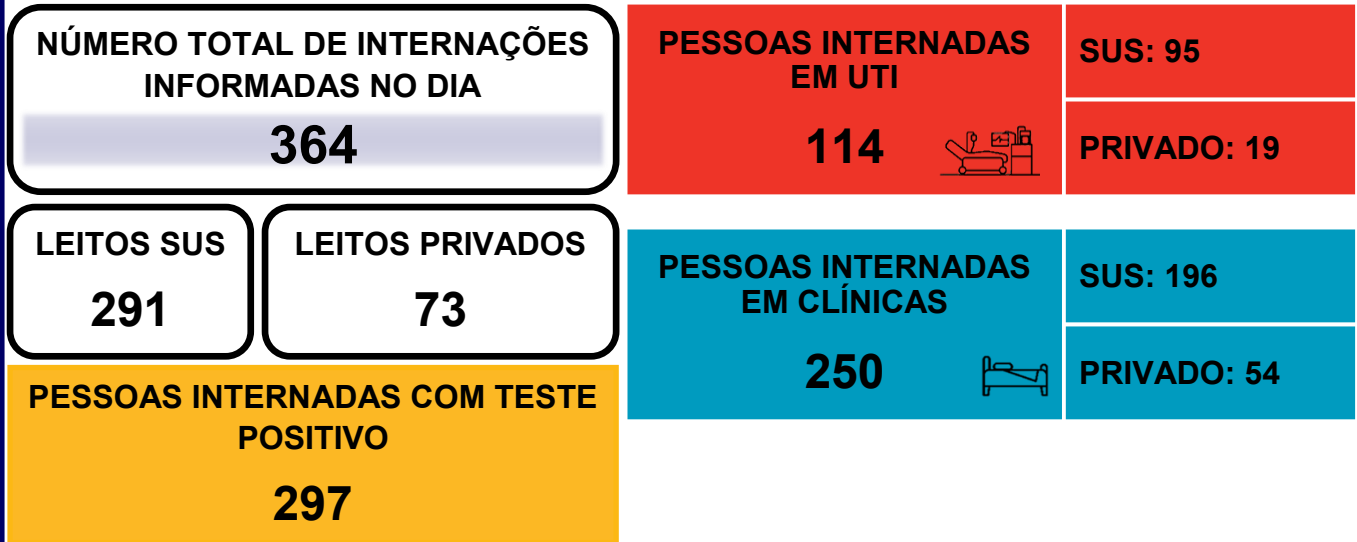

**BOLETIM INFORMATIVO DA ASSISTÊNCIA À SAÚDE NO
ESTADO DO ACRE**

**ACOMPANHAMENTO DA OCUPAÇÃO DE LEITOS EM DECORRÊNCIA DA
SÍNDROME RESPIRATÓRIA AGUDA GRAVE (SRAG)**



O monitoramento de internações por síndrome respiratória aguda grave (SRAG) é realizada diariamente pela Diretoria de Regulação, da Secretaria Adjunta de Assistência à Saúde da SESACRE, por meios de levantamento de dados primários em hospitais da rede pública (SESACRE) e em hospitais privados. Tem por objetivo acompanhar as internações por complicações da Covid-19.

Em todo o Estado, hoje, os Hospitais públicos e privados informaram um total de 364 pacientes internados, dos quais 297 estão com o teste positivo para Covid-19. Do total de pessoas hospitalizadas, 114 estão em Unidade de Terapia Intensiva (UTI) e 250 em leitos de enfermarias (clínicos, obstétricos ou pediátricos).

Nos Hospitais da Rede SUS de todos os municípios do Estado foram informadas 291 de pacientes com quadro clínico de Síndrome Respiratória Aguda Grave, e nos Hospitais e Clínicas da rede privada foram informados 73 pacientes internados hoje.

A **Figura 1** apresenta as informações referentes aos **252 pacientes que hoje estão internados nos Hospitais de Referência**, bem como a taxa de ocupação. Destes, foram informados que 187 pacientes têm resultado positivo para COVID-19.

FIGURA 1. OCUPAÇÃO DE LEITOS NOS HOSPITAIS DE REFERÊNCIA DA REDE SUS NO ESTADO.

		BAIXO ACRE	JURUÁ
UTI Existentes: 106 Ocupados: 95 89,6% de ocupação	Leitos Clínicos Existentes: 200 Ocupados: 157 78,5% de ocupação	Hospital Geral de Clínicas de Rio Branco - Pronto Socorro	Hospital Regional do Juruá
		Hospital Geral de Clínicas de Rio Branco - INTO / Hospital de Campanha	

*Dados sujeitos a alteração conforme atualização das Unidades de Saúde. Sem atualização de algumas Unidades até a divulgação do Boletim.





**BOLETIM INFORMATIVO DA ASSISTÊNCIA À SAÚDE NO
ESTADO DO ACRE**

1. SITUAÇÃO DE INTERNAÇÕES POR SRAG NO TOTAL DE HOSPITAIS MONITORADOS DA REDE SUS POR REGIONAL DE SAÚDE.

BAIXO ACRE

190

Leitos Ocupados

**PCR-RT ou TR
positivos: 144**

OCUPAÇÃO DOS LEITOS DE UTI

Pronto Socorro	INTO/ Hospital de Campanha	TOTAL UTI
* Existentes: 30	* Existentes: 50	* Existentes: 80
* Ocupados: 26	* Ocupados: 45	* Ocupados: 71
* Tx. ocupação: 86,7%	* Tx. ocupação: 90,0%	* Tx. ocupação: 88,8%

OCUPAÇÃO DOS LEITOS DE ENFERMARIA

Rio Branco			Demais municípios	Total (Regional)
Clínicos	Pediátricos	Obstétricos	Clínicos	
* Existentes: 126	* Existentes: 02	* Existentes: 02	* Existentes: 20	* Existentes: 150
* Ocupados: 104	* Ocupados: 00	* Ocupados: 01	* Ocupados: 14	* Ocupados: 119
* Tx. ocupação: 82,5%	* Tx. ocupação: 0,0%	* Tx. ocupação: 50,0%	* Tx. ocupação: 70,0%	* Tx. ocupação: 79,3%

ALTO ACRE

05

Leitos Ocupados

**PCR-RT ou TR
positivos: 05**

OCUPAÇÃO DOS LEITOS DE ENFERMARIA

Clínicos
* Existentes: 18
* Ocupados: 05
* Tx. ocupação: 27,8%

*Dados sujeitos a alteração conforme atualização das Unidades de Saúde. Sem atualização de algumas Unidades até a divulgação do Boletim.



**BOLETIM INFORMATIVO DA ASSISTÊNCIA À SAÚDE NO
ESTADO DO ACRE**

SESACRE
SECRETARIA DE ESTADO DE
SAÚDE DO ACRE

1. SITUAÇÃO DE INTERNAÇÕES POR SRAG NO TOTAL DE HOSPITAIS MONITORADOS DA REDE SUS POR REGIONAL DE SAÚDE.

JURUÁ

96

Leitos Ocupados

**PCR-RT ou TR
positivos: 75**

OCUPAÇÃO DOS LEITOS

UTI	Clínicos	Pediátricos	Obstétricos
* Existentes: 26	* Existentes: 104	* Existentes: 02	* Existentes: 04
* Ocupados: 24	* Ocupados: 72	* Ocupados: 00	* Ocupados: 00
* Tx. ocupação: 92,3%	* Tx. ocupação: 69,2%	* Tx. ocupação: 0,0%	* Tx. ocupação: 0,0%

2. FAIXA ETÁRIA DOS PACIENTES INTERNADOS NOS LEITOS SUS PARA TRATAMENTO DA SÍNDROME RESPIRATÓRIA AGUDA GRAVE - ACRE.

Figura 3 - FAIXA ETÁRIA DOS PACIENTES INTERNADOS HOJE



Figura 4 - MÉDIA DA FAIXA ETÁRIA EM INTERNAÇÕES POR SRAG - FEVEREIRO, 2021



*Dados sujeitos a alteração conforme atualização das Unidades de Saúde. Sem atualização de algumas Unidades até a divulgação do Boletim.

BOLETIM INFORMATIVO DA ASSISTÊNCIA À SAÚDE NO
ESTADO DO ACRESESACRE
SECRETARIA DE ESTADO DE
SAÚDE DO ACRE3. EVOLUÇÃO DIÁRIA DA OCUPAÇÃO DE LEITOS COVID-19 NOS HOSPITAIS DE REFERÊNCIA,
POR CLÍNICA. FEVEREIRO, 2021.

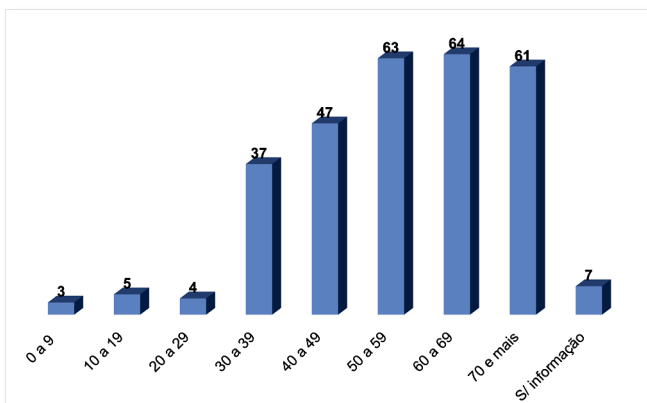
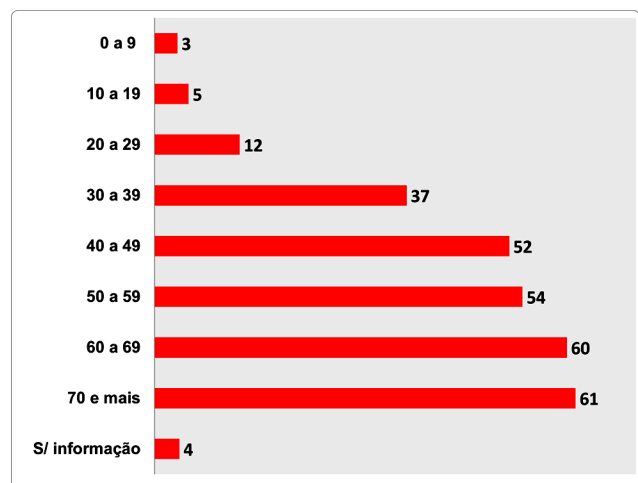
HOSPITAL GERAL DE CLÍNICAS DE RIO BRANCO - PRONTO SOCORRO

DATA	LEITOS EXISTENTES E OCUPADOS POR CLÍNICA						Total de Internados	Pacientes com teste positivos
	UTI			LEITOS CLÍNICOS				
	Existentes	Ocupados	%	Existentes	Ocupados	%		
01/02/2021	10	3	30,0	10	4	40,0	7	7
02/02/2021	10	4	40,0	10	9	90,0	13	5
03/02/2021	10	4	40,0	10	4	40,0	8	4
04/02/2021	10	4	40,0	10	11	110,0	15	4
05/02/2021	10	5	50,0	10	12	120,0	17	7
06/02/2021	10	6	60,0	10	12	120,0	18	8
07/02/2021	10	6	60,0	10	12	120,0	18	8
08/02/2021	10	10	100,0	10	3	30,0	13	5
09/02/2021	10	9	90,0	10	4	40,0	13	6
10/02/2021	10	10	100,0	10	6	60,0	16	8
11/02/2021	10	10	100,0	10	5	50,0	15	7
12/02/2021	10	10	100,0	10	5	50,0	15	8
13/02/2021	20	18	90,0	10	4	40,0	22	12
14/02/2021	20	19	95,0	10	5	50,0	24	15
15/02/2021	20	20	100,0	10	3	30,0	23	14
16/02/2021	25	21	84,0	10	3	30,0	24	15
17/02/2021	25	22	88,0	10	5	50,0	27	23
18/02/2021	25	23	92,0	10	7	70,0	30	26
19/02/2021	25	24	96,0	10	5	50,0	29	26
20/02/2021	25	24	96,0	10	5	50,0	29	26
21/02/2021	30	28	93,3	10	5	50,0	33	29
22/02/2021	30	24	80,0	10	2	20,0	26	25
23/02/2021	30	25	83,3	10	1	10,0	26	23
24/02/2021	30	28	93,3	10	2	20,0	30	27
25/02/2021	30	29	96,7	10	4	40,0	33	29
26/02/2021	30	29	96,7	10	6	60,0	35	31
27/02/2021	30	27	90,0	10	3	30,0	30	29
28/02/2021	30	26	86,7	10	4	40,0	30	30

Fonte: Núcleos de Vigilância Epidemiológica dos Estabelecimentos de Saúde / Núcleos Internos de Regulação

%; Percentual de ocupação dos leitos por clínica

*Dados sujeitos a alteração conforme atualização das Unidades de Saúde. Sem atualização de algumas Unidades até a divulgação do Boletim.



BOLETIM INFORMATIVO DA ASSISTÊNCIA À SAÚDE NO
ESTADO DO ACRESESACRE
SECRETARIA DE ESTADO DE
SAÚDE DO ACRE3. EVOLUÇÃO DIÁRIA DA OCUPAÇÃO DE LEITOS COVID-19 NOS HOSPITAIS DE REFERÊNCIA,
POR CLÍNICA. FEVEREIRO, 2021.

HOSPITAL GERAL DE CLÍNICAS DE RIO BRANCO - INTO / HOSPITAL DE CAMPANHA

DATA	LEITOS EXISTENTES E OCUPADOS POR CLÍNICA						Total de Internados	Pacientes com teste positivos
	UTI			LEITOS CLÍNICOS				
	Existentes	Ocupados	%	Existentes	Ocupados	%		
01/02/2021	45	39	86,7	100	92	92,0	131	81
02/02/2021	45	43	95,6	100	89	89,0	132	82
03/02/2021	45	42	93,3	100	89	89,0	131	82
04/02/2021	45	42	93,3	100	89	89,0	131	80
05/02/2021	45	44	97,8	100	89	89,0	133	85
06/02/2021	50	43	86,0	100	92	92,0	135	85
07/02/2021	50	48	96,0	100	87	87,0	135	87
08/02/2021	50	48	96,0	100	94	94,0	142	92
09/02/2021	50	50	100,0	100	88	88,0	138	90
10/02/2021	50	46	92,0	100	91	91,0	137	92
11/02/2021	50	49	98,0	100	90	90,0	139	99
12/02/2021	50	49	98,0	100	90	90,0	139	96
13/02/2021	50	48	96,0	100	92	92,0	140	93
14/02/2021	50	49	98,0	100	94	94,0	143	98
15/02/2021	50	49	98,0	100	95	95,0	144	95
16/02/2021	50	49	98,0	100	91	91,0	140	95
17/02/2021	50	50	100,0	100	98	98,0	148	99
18/02/2021	50	49	98,0	100	93	93,0	142	100
19/02/2021	50	49	98,0	100	98	98,0	147	103
20/02/2021	50	46	92,0	100	97	97,0	143	98
21/02/2021	50	45	90,0	100	93	93,0	138	94
22/02/2021	50	47	94,0	100	91	91,0	138	94
23/02/2021	50	49	98,0	100	93	93,0	142	98
24/02/2021	50	48	96,0	100	96	96,0	144	96
25/02/2021	50	50	100,0	100	96	96,0	146	98
26/02/2021	50	48	96,0	100	97	97,0	145	97
27/02/2021	50	50	100,0	100	94	94,0	144	97
28/02/2021	50	45	90,0	100	91	91,0	136	90

Fonte: Núcleos de Vigilância Epidemiológica dos Estabelecimentos de Saúde / Núcleos Internos de Regulação

%: Percentual de ocupação dos leitos por clínica

*Dados sujeitos a alteração conforme atualização das Unidades de Saúde. Sem atualização de algumas Unidades até a divulgação do Boletim.



BOLETIM INFORMATIVO DA ASSISTÊNCIA À SAÚDE NO
ESTADO DO ACRESESACRE
SECRETARIA DE ESTADO DE
SAÚDE DO ACRE3. EVOLUÇÃO DIÁRIA DA OCUPAÇÃO DE LEITOS COVID-19 NOS HOSPITAIS DE REFERÊNCIA,
POR CLÍNICA. FEVEREIRO, 2021.

HOSPITAL REGIONAL DO JURUÁ								
DATA	LEITOS EXISTENTES E OCUPADOS POR CLÍNICA						Total de Internados	Pacientes com teste positivos
	UTI			LEITOS CLÍNICOS				
	Existentes	Ocupados	%	Existentes	Ocupados	%		
01/02/2021	20	18	90,0	60	66	110,0	84	58
02/02/2021	20	14	70,0	60	69	115,0	83	58
03/02/2021	20	17	85,0	60	69	115,0	86	59
04/02/2021	20	17	85,0	90	68	75,6	85	63
05/02/2021	20	17	85,0	90	69	76,7	86	63
06/02/2021	20	16	80,0	90	68	75,6	84	65
07/02/2021	20	20	100,0	90	76	84,4	96	73
08/02/2021	20	17	85,0	90	76	84,4	93	66
09/02/2021	20	17	85,0	90	85	94,4	102	75
10/02/2021	20	19	95,0	90	80	88,9	99	67
11/02/2021	26	26	100,0	90	75	83,3	101	67
12/02/2021	26	19	73,1	90	77	85,6	96	66
13/02/2021	26	21	80,8	90	70	77,8	91	64
14/02/2021	26	24	92,3	90	75	83,3	99	64
15/02/2021	26	25	96,2	90	81	90,0	106	80
16/02/2021	26	25	96,2	90	78	86,7	103	70
17/02/2021	26	20	76,9	90	72	80,0	92	61
18/02/2021	26	23	88,5	90	70	77,8	93	60
19/02/2021	26	24	92,3	90	79	87,8	103	74
20/02/2021	26	22	84,6	90	68	75,6	90	65
21/02/2021	26	16	61,5	90	77	85,6	93	69
22/02/2021	26	23	88,5	90	67	74,4	90	71
23/02/2021	26	23	88,5	90	68	75,6	91	74
24/02/2021	26	25	96,2	90	67	74,4	92	74
25/02/2021	26	24	92,3	90	61	67,8	85	69
26/02/2021	26	25	96,2	90	60	66,7	85	54
27/02/2021	26	23	88,5	90	58	64,4	81	53
28/02/2021	26	24	92,3	90	62	68,9	86	67

Fonte: Núcleos de Vigilância Epidemiológica dos Estabelecimentos de Saúde / Núcleos Internos de Regulação

%; Percentual de ocupação dos leitos por clínica

*Dados sujeitos a alteração conforme atualização das Unidades de Saúde. Sem atualização de algumas Unidades até a divulgação do Boletim.

