



**BOLETIM INFORMATIVO DA ASSISTÊNCIA À SAÚDE NO
ESTADO DO ACRE**

SESACRE
SECRETARIA DE ESTADO DE
SAÚDE DO ACRE

**ACOMPANHAMENTO DA OCUPAÇÃO DE LEITOS EM DECORRÊNCIA DA
SÍNDROME RESPIRATÓRIA AGUDA GRAVE (SRAG)**

O monitoramento de internações por síndrome respiratória aguda grave (SRAG) é realizada diariamente em hospitais da rede pública (SESACRE), em hospitais contratualizados ao SUS (Filantrópicos) e em hospitais privados. Tem por objetivo acompanhar as internações por complicações da Covid-19.

No Estado, hoje, os Hospitais públicos e privados informaram um total de 356 pacientes internados, dos quais 267 estão com o teste positivo para Covid-19. Do total hospitalizado, 110 estão em Unidade de Terapia Intensiva (UTI) e 246 em leitos (clínicos, obstétricos ou pediátricos), conforme detalhado na **Figura 1**.

Nos Hospitais da Rede SUS de todos os municípios do Estado foram informadas 294 de pacientes com quadro clínico de Síndrome Respiratória Aguda Grave.

A **Figura 2** apresenta as informações referentes aos **267 pacientes que hoje estão internados nos Hospitais de Referência** da Regional do Baixo Acre (Pronto Socorro e INTO) e do Juruá (Hospital Regional do Juruá), especificando o tipo de leito existente, bem como a taxa de ocupação. Destes, foram informados que 183 pacientes têm resultado positivo para COVID-19.

A média de internações nos últimos 7 dias foi de 351 pacientes, observando-se, hoje, um aumento de 1,5% no total de internações (em relação à média dos últimos 7 dias).

Figura 1 - DADOS GERAIS (HOSPITAIS REDE SUS E PRIVADOS)

| | |
|--|---|
| 356 Internações | 110 Em UTI |
| 267 Testes Positivos (PCR-RT ou TR) | 246 Leitos Clínicos, Pediátricos ou Obstétricos |

+ 1,5%

FIGURA 2. OCUPAÇÃO DE LEITOS NOS HOSPITAIS DE REFERÊNCIA DA REDE SUS NO ESTADO

| UTI | Leitos Clínicos |
|-------------------|-------------------|
| Existentes: 101 | Existentes: 200 |
| Ocupados: 92 | Ocupados: 175 |
| 91,1% de ocupação | 87,5% de ocupação |



*Dados sujeitos a alteração conforme atualização das Unidades de Saúde.
Sem atualização de algumas Unidades até a divulgação do Boletim.



**BOLETIM INFORMATIVO DA ASSISTÊNCIA À SAÚDE NO
ESTADO DO ACRE**

1. REDE HOSPITALAR PARA ATENDIMENTO À SÍNDROME RESPIRATÓRIA AGUDA GRAVE (SRAG) - HOSPITAIS MONITORADOS

Os hospitais monitorados neste Boletim Informativo se referem aos pactuados no Plano de Contingência para enfrentamento da infecção pelo novo Corona vírus, sendo importante conceituar:

- **Hospitais de Referência:** Hospitais com maior complexidade, oferta de leitos de terapia intensiva, cuidados semi-intensivos e outras tecnologias que garantam a assistência aos pacientes acometidos pela Covid-19.
- **Hospitais com Leitos de Suporte:** Hospitais com leitos reservados aos cuidados transitórios aos pacientes com Síndrome Respiratória.

| Hospitais de Referência | | | | | |
|---|----------------|-------------------------------------|---------------|--|----------------|
| Regional de Saúde do Baixo Acre | | Regional de Saúde do Alto Acre | | Regional de Saúde do Juruá / Tarauacá e Envira | |
| Hospital | Tipo de Leito | Hospital | Tipo de Leito | Hospital | Tipo de Leito |
| Hospital Geral de Clínicas de Rio Branco - Pronto Socorro | UTI / Clínicos | Hospital Raimundo Chaar (Brasileia) | Clínicos | Hospital Regional do Juruá | UTI / Clínicos |
| INTO | UTI / Clínicos | | | | |

| Hospitais de Suporte | | | | | |
|---|-----------------------------|---|---------------|--|------------------------------|
| Regional de Saúde do Baixo Acre | | Regional de Saúde do Alto Acre | | Regional de Saúde do Juruá / Tarauacá e Envira | |
| Hospital | Tipo de Leito | Hospital | Tipo de Leito | Hospital | Tipo de Leito |
| Hospital Santa Juliana | UTI / Clínicos | | | | |
| FUNDHACRE Hospital da Família de Santa Rosa do Purus Hospital João Câncio Fernandes (Sena Madureira) Hospital Manoel Marinho Monte (Plácido de Castro) Unidade Mista Ana Nery (Pácido de Castro) Unidade Mista de Acrelândia Unidade Mista de Jordão Unidade Mista de Manoel Urbano UPA 2º Distrito UPA Cidade do Povo UPA Franco Silva UPA Sobral | Clínicos | Hospital Epaminondas Jácome (Xapuri) Unidade Mista de Assis Brasil | Clínicos | Hospital da Família de Marechal Thaumaturgo Hospital Doutor Abel Pinheiro Maciel Filho (Mâncio Lima) Hospital Dr. Sansão Gomes (Tarauacá) Hospital Geral De Feijó Unidade Mista de Rodrigues Alves Unidade Mista De Saúde De Porto Walter | Clínicos |
| Hospital da Criança Maternidade Bárbara Heliodora | Pediátricos/ Obstétricos | | | Hospital da Mulher e da Criança do Juruá Maternidade Ethel Muriel Geddis (Tarauacá) | Pediátricos / Obstétricos |

***Dados sujeitos a alteração conforme atualização das Unidades de Saúde.
Sem atualização de algumas Unidades até a divulgação do Boletim.**



**BOLETIM INFORMATIVO DA ASSISTÊNCIA À SAÚDE NO
ESTADO DO ACRE**

SESACRE
SECRETARIA DE ESTADO DE
SAÚDE DO ACRE

2. INTERNAÇÕES POR SRAG NOS HOSPITAIS MONITORADOS DA REDE SUS. CONT.

BAIXO ACRE

188

Leitos Ocupados

PCR-RT ou TR
positivos: 132

OCUPAÇÃO DOS LEITOS DE UTI

| Pronto Socorro | INTO/ Hospital de Campanha | TOTAL UTI |
|--------------------------|-------------------------------|--------------------------|
| * Existentes: 25 | * Existentes: 50 | * Existentes: 75 |
| * Ocupados: 22 | * Ocupados: 50 | * Ocupados: 72 |
| * Tx. ocupação: 88,0% | * Tx. ocupação: 100,0% | * Tx. ocupação: 96,0% |

OCUPAÇÃO DOS LEITOS DE ENFERMARIA

| Rio Branco | | | Demais municípios | Total (Regional) |
|--------------------------|-------------------------|---------------------------|--------------------------|--------------------------|
| Clínicos | Pediátricos | Obstétricos | Clínicos | |
| * Existentes: 126 | * Existentes: 02 | * Existentes: 02 | * Existentes: 20 | * Existentes: 150 |
| * Ocupados: 105 | * Ocupados: 00 | * Ocupados: 03 | * Ocupados: 08 | * Ocupados: 116 |
| * Tx. ocupação: 83,3% | * Tx. ocupação: 0,0% | * Tx. ocupação: 150,0% | * Tx. ocupação: 40,0% | * Tx. ocupação: 77,3% |

ALTO ACRE

06

Leitos Ocupados

PCR-RT ou TR
positivos: 05

OCUPAÇÃO DOS LEITOS DE ENFERMARIA

| Clínicos |
|--------------------------|
| * Existentes: 18 |
| * Ocupados: 06 |
| * Tx. ocupação: 33,3% |

*Dados sujeitos a alteração conforme atualização das Unidades de Saúde.
Sem atualização de algumas Unidades até a divulgação do Boletim.



BOLETIM INFORMATIVO DA ASSISTÊNCIA À SAÚDE NO ESTADO DO ACRE

2. INTERNAÇÕES POR SRAG NOS HOSPITAIS MONITORADOS DA REDE SUS. CONT.

JURUÁ

100

Leitos Ocupados

PCR-RT ou TR positivos: 68

OCUPAÇÃO DOS LEITOS

| UTI | Clínicos | Pediátricos | Obstétricos |
|-----------------------|-----------------------|----------------------|-----------------------|
| * Existentes: 26 | * Existentes: 104 | * Existentes: 02 | * Existentes: 04 |
| * Ocupados: 20 | * Ocupados: 78 | * Ocupados: 00 | * Ocupados: 02 |
| * Tx. ocupação: 76,9% | * Tx. ocupação: 75,0% | * Tx. ocupação: 0,0% | * Tx. ocupação: 50,0% |

3. FAIXA ETÁRIA DOS PACIENTES INTERNADOS NOS LEITOS SUS PARA TRATAMENTO DA SÍNDROME RESPIRATÓRIA AGUDA GRAVE - ACRE.

Figura 3 - FAIXA ETÁRIA DOS PACIENTES INTERNADOS HOJE



Figura 4 - MÉDIA DA FAIXA ETÁRIA EM INTERNAÇÕES POR SRAG - FEVEREIRO, 2021



*Dados sujeitos a alteração conforme atualização das Unidades de Saúde. Sem atualização de algumas Unidades até a divulgação do Boletim.

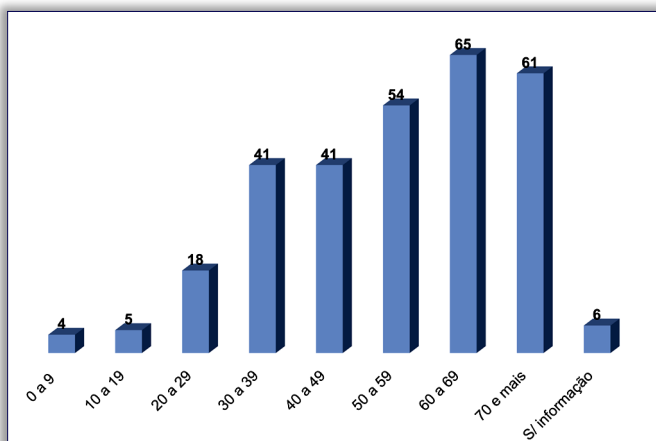
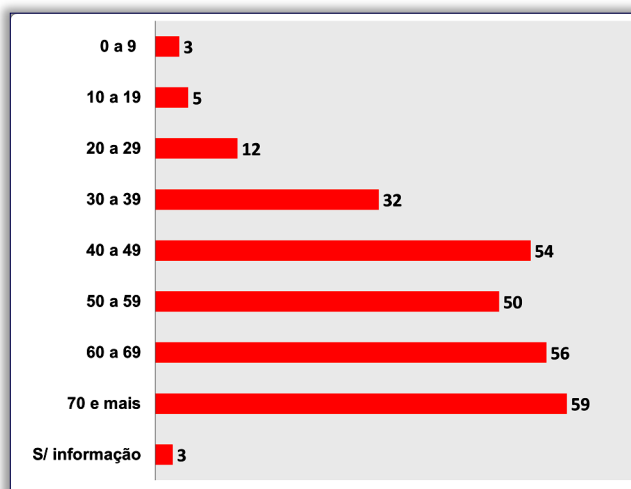

**BOLETIM INFORMATIVO DA ASSISTÊNCIA À SAÚDE NO
ESTADO DO ACRE**

SESACRE
SECRETARIA DE ESTADO DE
SAÚDE DO ACRE

4. EVOLUÇÃO DA OCUPAÇÃO DE LEITOS COVID-19 NOS HOSPITAIS DE REFERÊNCIA, POR CLÍNICA. FEVEREIRO, 2021.

HOSPITAL GERAL DE CLÍNICAS DE RIO BRANCO - PRONTO SOCORRO

| DATA | LEITOS EXISTENTES E OCUPADOS (POR CLÍNICA) | | | | | | | | | | | | TOTAL INTERNADOS | PACIENTES COM TESTE POSITIVO |
|------------|--|-----|-------|---------|-----|------|------------|-----|---|------------|-----|---|------------------|------------------------------|
| | UTI | | | CLÍNICO | | | PEDIÁTRICO | | | OBSTÉTRICO | | | | |
| | EX | OCU | % | EX | OCU | % | EX | OCU | % | EX | OCU | % | | |
| 11/02/2021 | 10 | 10 | 100,0 | 10 | 05 | 50,0 | - | - | - | - | - | - | 15 | 07 |
| 12/02/2021 | 10 | 10 | 100,0 | 10 | 05 | 50,0 | - | - | - | - | - | - | 15 | 08 |
| 13/02/2021 | 20 | 18 | 90,0 | 10 | 04 | 40,0 | - | - | - | - | - | - | 22 | 12 |
| 14/02/2021 | 20 | 19 | 95,0 | 10 | 05 | 50,0 | - | - | - | - | - | - | 24 | 15 |
| 15/02/2021 | 20 | 20 | 100,0 | 10 | 03 | 30,0 | - | - | - | - | - | - | 23 | 14 |
| 16/02/2021 | 25 | 21 | 84,0 | 10 | 03 | 30,0 | - | - | - | - | - | - | 24 | 15 |
| 17/02/2021 | 25 | 22 | 88,0 | 10 | 05 | 50,0 | - | - | - | - | - | - | 27 | 23 |

HOSPITAL GERAL DE CLÍNICAS DE RIO BRANCO - INTO / HOSPITAL DE CAMPANHA

| DATA | LEITOS EXISTENTES E OCUPADOS (POR CLÍNICA) | | | | | | | | | | | | TOTAL INTERNADOS | PACIENTES COM TESTE POSITIVO |
|------------|--|-----|-------|---------|-----|------|------------|-----|---|------------|-----|---|------------------|------------------------------|
| | UTI | | | CLÍNICO | | | PEDIÁTRICO | | | OBSTÉTRICO | | | | |
| | EX | OCU | % | EX | OCU | % | EX | OCU | % | EX | OCU | % | | |
| 11/02/2021 | 50 | 49 | 98,0 | 100 | 90 | 90,0 | - | - | - | - | - | - | 139 | 99 |
| 12/02/2021 | 50 | 49 | 98,0 | 100 | 90 | 90,0 | - | - | - | - | - | - | 139 | 96 |
| 13/02/2021 | 50 | 48 | 96,0 | 100 | 92 | 92,0 | - | - | - | - | - | - | 140 | 93 |
| 14/02/2021 | 50 | 49 | 98,0 | 100 | 94 | 94,0 | - | - | - | - | - | - | 143 | 98 |
| 15/02/2021 | 50 | 49 | 98,0 | 100 | 95 | 95,0 | - | - | - | - | - | - | 144 | 95 |
| 16/02/2021 | 50 | 49 | 98,0 | 100 | 91 | 91,0 | - | - | - | - | - | - | 140 | 95 |
| 17/02/2021 | 50 | 50 | 100,0 | 100 | 98 | 98,0 | - | - | - | - | - | - | 148 | 99 |

Fonte: Núcleos de Vigilância Epidemiológica dos Estabelecimentos de Saúde / Núcleos Internos de Regulação

Legenda:
EX: Leitos Existentes
OCU: Leitos Ocupados
%: Percentual de ocupação dos leitos

*Dados sujeitos a alteração conforme atualização das Unidades de Saúde.
Sem atualização de algumas Unidades até a divulgação do Boletim.



**BOLETIM INFORMATIVO DA ASSISTÊNCIA À SAÚDE NO
ESTADO DO ACRE**

SESACRE
SECRETARIA DE ESTADO DE
SAÚDE DO ACRE

4. EVOLUÇÃO DA OCUPAÇÃO DE LEITOS COVID-19 NOS HOSPITAIS DE REFERÊNCIA, POR CLÍNICA. FEVEREIRO, 2021.

| HOSPITAL REGIONAL DO JURUÁ | | | | | | | | | | | | | | |
|----------------------------|--|-----|-------|---------|-----|------|------------|-----|---|------------|-----|---|------------------|------------------------------|
| DATA | LEITOS EXISTENTES E OCUPADOS (POR CLÍNICA) | | | | | | | | | | | | TOTAL INTERNADOS | PACIENTES COM TESTE POSITIVO |
| | UTI | | | CLÍNICO | | | PEDIÁTRICO | | | OBSTÉTRICO | | | | |
| | EX | OCU | % | EX | OCU | % | EX | OCU | % | EX | OCU | % | | |
| 11/02/2021 | 26 | 26 | 100,0 | 90 | 75 | 83,3 | - | - | - | - | - | - | 101 | 67 |
| 12/02/2021 | 26 | 19 | 73,1 | 90 | 77 | 85,6 | - | - | - | - | - | - | 96 | 66 |
| 13/02/2021 | 26 | 21 | 80,8 | 90 | 70 | 77,8 | - | - | - | - | - | - | 91 | 64 |
| 14/02/2021 | 26 | 24 | 92,3 | 90 | 75 | 83,3 | - | - | - | - | - | - | 99 | 64 |
| 15/02/2021 | 26 | 25 | 96,2 | 90 | 81 | 90,0 | - | - | - | - | - | - | 106 | 80 |
| 16/02/2021 | 26 | 25 | 96,2 | 90 | 78 | 86,7 | - | - | - | - | - | - | 103 | 70 |
| 17/02/2021 | 26 | 20 | 76,9 | 90 | 72 | 80,0 | - | - | - | - | - | - | 92 | 61 |

Fonte: Núcleos de Vigilância Epidemiológica dos Estabelecimentos de Saúde / Núcleos Internos de Regulação

Legenda:

EX: Leitos Existentes

OCU: Leitos Ocupados

#: Percentual de ocupação dos leitos



SESACRE



Secretaria Adjunta de Assistência à Saúde

Diretoria de Regulação

Departamento de Regulação, Controle e Avaliação

*Dados sujeitos a alteração conforme atualização das Unidades de Saúde.
Sem atualização de algumas Unidades até a divulgação do Boletim.