



**BOLETIM INFORMATIVO DA ASSISTÊNCIA À SAÚDE NO  
ESTADO DO ACRE**

**ACOMPANHAMENTO DA OCUPAÇÃO DE LEITOS EM DECORRÊNCIA DA  
SÍNDROME RESPIRATÓRIA AGUDA GRAVE (SRAG)**

O monitoramento de internações por síndrome respiratória aguda grave (SRAG) é realizada diariamente em hospitais da rede pública (SESACRE), em hospitais contratualizados ao SUS (Filantrópicos) e em hospitais privados. Tem por objetivo acompanhar as internações por complicações da Covid-19.

No Estado, hoje, os Hospitais públicos e privados informaram um total de 328 pacientes internados, dos quais 242 estão com o teste positivo para Covid-19. Do total hospitalizado, 93 estão em Unidade de Terapia Intensiva (UTI) e 235 em leitos (clínicos, obstétricos ou pediátricos), conforme detalhado na **Figura 1**.

Nos Hospitais da Rede SUS de todos os municípios do Estado foram informadas 268 de pacientes com quadro clínico de Síndrome Respiratória Aguda Grave.

A **Figura 2** apresenta as informações referentes aos 249 pacientes que hoje estão internados nos Hospitais de Referência da Regional do Baixo Acre (Pronto Socorro e INTO) e do Juruá (Hospital Regional do Juruá), especificando o tipo de leito existente, bem como a taxa de ocupação. Destes, foram informados que 168 pacientes têm resultado positivo para COVID-19.

A média de internações nos últimos 7 dias foi de 301 pacientes, observando-se, hoje, um aumento de 8,9% no total de internações (em relação à média dos últimos 7 dias).

**Figura 1 - DADOS GERAIS (HOSPITAIS REDE SUS E PRIVADOS)**

<b>328</b> Internações	<b>93</b> Em UTI
<b>242</b> Testes Positivos (PCR-RT ou TR)	<b>235</b> Leitos Clínicos, Pediátricos ou Obstétricos

**+ 8,9%**

**FIGURA 2. OCUPAÇÃO DE LEITOS NOS HOSPITAIS DE REFERÊNCIA DA REDE SUS NO ESTADO**

<b>UTI</b> Existentes: 80 <b>Ocupados: 74</b> <b>92,5% de ocupação</b>	<b>Leitos Clínicos</b> Existentes: 200 <b>Ocupados: 175</b> <b>87,5% de ocupação</b>
---	---



\*Dados sujeitos a alteração conforme atualização das Unidades de Saúde.  
Sem atualização de algumas Unidades até a divulgação do Boletim.

BOLETIM INFORMATIVO DA ASSISTÊNCIA À SAÚDE NO  
ESTADO DO ACRE
**SESACRE**  
SECRETARIA DE ESTADO DE  
SAÚDE DO ACRE
**1. REDE HOSPITALAR PARA ATENDIMENTO À SÍNDROME RESPIRATÓRIA AGUDA GRAVE (SRAG) - HOSPITAIS MONITORADOS**

Os hospitais monitorados neste Boletim Informativo se referem aos pactuados no Plano de Contingência para enfrentamento da infecção pelo novo Corona vírus, sendo importante conceituar:

- **Hospitais de Referência:** Hospitais com maior complexidade, oferta de leitos de terapia intensiva, cuidados semi-intensivos e outras tecnologias que garantam a assistência aos pacientes acometidos pela Covid-19.
- **Hospitais com Leitos de Suporte:** Hospitais com leitos reservados aos cuidados transitórios aos pacientes com Síndrome Respiratória.

Hospitais de Referência					
Regional de Saúde do Baixo Acre		Regional de Saúde do Alto Acre		Regional de Saúde do Juruá / Tarauacá e Envira	
Hospital	Tipo de Leito	Hospital	Tipo de Leito	Hospital	Tipo de Leito
Hospital Geral de Clínicas de Rio Branco - Pronto Socorro	UTI / Clínicos	Hospital Raimundo Chaar (Brasileia)	Clínicos	Hospital Regional do Juruá	UTI / Clínicos
INTO	UTI / Clínicos				

Hospitais de Suporte					
Regional de Saúde do Baixo Acre		Regional de Saúde do Alto Acre		Regional de Saúde do Juruá / Tarauacá e Envira	
Hospital	Tipo de Leito	Hospital	Tipo de Leito	Hospital	Tipo de Leito
Hospital Santa Juliana	UTI / Clínicos				
FUNDHACRE Hospital da Família de Santa Rosa do Purus Hospital João Câncio Fernandes (Sena Madureira) Hospital Manoel Marinho Monte (Plácido de Castro) Unidade Mista Ana Nery (Pácido de Castro) Unidade Mista de Acrelândia Unidade Mista de Jordão Unidade Mista de Manoel Urbano UPA 2º Distrito UPA Cidade do Povo UPA Franco Silva UPA Sobral	Clínicos	Hospital Epaminondas Jácome (Xapuri) Unidade Mista de Assis Brasil	Clínicos	Hospital da Família de Marechal Thaumaturgo Hospital Doutor Abel Pinheiro Maciel Filho (Mâncio Lima) Hospital Dr. Sansão Gomes (Tarauacá) Hospital Geral De Feijó Unidade Mista de Rodrigues Alves Unidade Mista De Saúde De Porto Walter	Clínicos
Hospital da Criança Maternidade Bárbara Heliodora	Pediátricos/ Obstétricos			Hospital da Mulher e da Criança do Juruá Maternidade Ethel Muriel Geddis (Tarauacá)	Pediátricos / Obstétricos

\*Dados sujeitos a alteração conforme atualização das Unidades de Saúde.  
Sem atualização de algumas Unidades até a divulgação do Boletim.



**BOLETIM INFORMATIVO DA ASSISTÊNCIA À SAÚDE NO  
ESTADO DO ACRE**

**SESACRE**  
SECRETARIA DE ESTADO DE  
SAÚDE DO ACRE

**2. INTERNAÇÕES POR SRAG NOS HOSPITAIS MONITORADOS DA REDE SUS. CONT.**

**BAIXO ACRE**

**160**

Leitos Ocupados

**PCR-RT ou TR  
positivos: 100**

**OCUPAÇÃO DOS LEITOS DE UTI**

Pronto Socorro	INTO/ Hospital de Campanha	TOTAL UTI
* Existentes: 10	* Existentes: 50	* Existentes: 60
* Ocupados: 06	* Ocupados: 48	* Ocupados: 54
* Tx. ocupação: 60,0%	* Tx. ocupação: 96,0%	* Tx. ocupação: 90,0%

**OCUPAÇÃO DOS LEITOS DE ENFERMARIA**

Rio Branco			Demais municípios	Total (Regional)
Clínicos	Pediátricos	Obstétricos	Clínicos	
* Existentes: 126	* Existentes: 02	* Existentes: 02	* Existentes: 20	* Existentes: 150
* Ocupados: 99	* Ocupados: 00	* Ocupados: 02	* Ocupados: 05	* Ocupados: 106
* Tx. ocupação: 78,6%	* Tx. ocupação: 0,0%	* Tx. ocupação: 100,0%	* Tx. ocupação: 25,0%	* Tx. ocupação: 60,9%

**ALTO ACRE**

**04**

Leitos Ocupados

**PCR-RT ou TR  
positivos: 04**

**OCUPAÇÃO DOS LEITOS DE ENFERMARIA**

Clínicos
* Existentes: 18
* Ocupados: 04
* Tx. ocupação: 22,2%

\*Dados sujeitos a alteração conforme atualização das Unidades de Saúde.  
Sem atualização de algumas Unidades até a divulgação do Boletim.



**BOLETIM INFORMATIVO DA ASSISTÊNCIA À SAÚDE NO  
ESTADO DO ACRE**

**SESACRE**  
SECRETARIA DE ESTADO DE  
SAÚDE DO ACRE

**2. INTERNAÇÕES POR SRAG NOS HOSPITAIS MONITORADOS DA REDE SUS. CONT.**

**JURUÁ**

**104**

Leitos Ocupados

**PCR-RT ou TR  
positivos: 78**

**OCUPAÇÃO DOS LEITOS**

UTI	Clínicos	Pediátricos	Obstétricos
* Existentes: 20	* Existentes: 104	* Existentes: 02	* Existentes: 04
* Ocupados: 20	* Ocupados: 82	* Ocupados: 00	* Ocupados: 02
* Tx. ocupação: 100,0%	* Tx. ocupação: 78,8%	* Tx. ocupação: 0,0%	* Tx. ocupação: 50,0%

**3. FAIXA ETÁRIA DOS PACIENTES INTERNADOS NOS LEITOS SUS PARA TRATAMENTO DA SÍNDROME RESPIRATÓRIA AGUDA GRAVE - ACRE.**

Figura 3 - FAIXA ETÁRIA DOS PACIENTES INTER-



Figura 4 - MÉDIA DA FAIXA ETÁRIA EM INTERNAÇÕES POR SRAG - FEVEREIRO, 2021



\*Dados sujeitos a alteração conforme atualização das Unidades de Saúde.  
Sem atualização de algumas Unidades até a divulgação do Boletim.

BOLETIM INFORMATIVO DA ASSISTÊNCIA À SAÚDE NO  
ESTADO DO ACRE
**SESACRE**  
SECRETARIA DE ESTADO DE  
SAÚDE DO ACRE

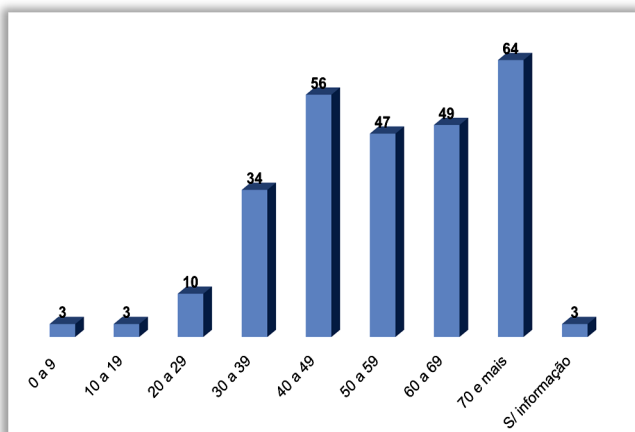
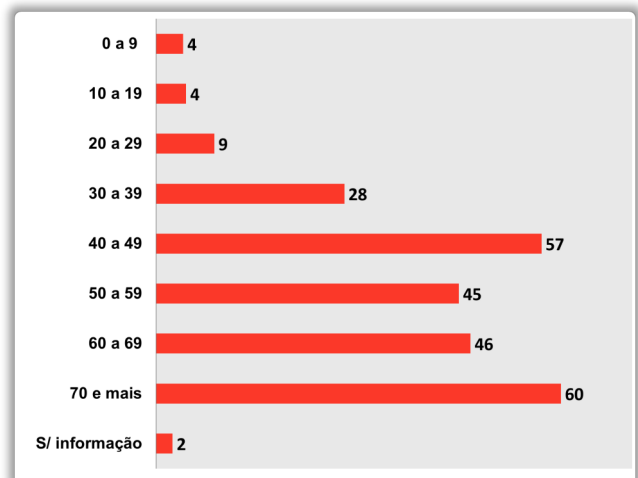
## 4. EVOLUÇÃO DA OCUPAÇÃO DE LEITOS COVID-19 NOS HOSPITAIS DE REFERÊNCIA, POR CLÍNICA. FEVEREIRO, 2021.

## HOSPITAL GERAL DE CLÍNICAS DE RIO BRANCO - PRONTO SOCORRO

DATA	LEITOS EXISTENTES E OCUPADOS (POR CLÍNICA)												TOTAL INTERNADOS	PACIENTES COM TESTE POSITIVO
	UTI			CLÍNICO			PEDIÁTRICO			OBSTÉTRICO				
	EX	OCU	%	EX	OCU	%	EX	OCU	%	EX	OCU	%		
01/02/2021	10	03	30,0	10	04	40,0	-	-	-	-	-	-	07	07
02/02/2021	10	04	40,0	10	09	90,0	-	-	-	-	-	-	13	05
03/02/2021	10	04	40,0	10	04	40,0	-	-	-	-	-	-	08	04
04/02/2021	10	04	40,0	10	11	110,0	-	-	-	-	-	-	15	04
05/02/2021	10	05	50,0	10	12	120,0	-	-	-	-	-	-	17	07
06/02/2021	10	06	60,0	10	12	120,0	-	-	-	-	-	-	18	08
07/02/2021	10	06	60,0	10	12	120,0	-	-	-	-	-	-	18	08

## HOSPITAL GERAL DE CLÍNICAS DE RIO BRANCO - INTO / HOSPITAL DE CAMPANHA

DATA	LEITOS EXISTENTES E OCUPADOS (POR CLÍNICA)												TOTAL INTERNADOS	PACIENTES COM TESTE POSITIVO
	UTI			CLÍNICO			PEDIÁTRICO			OBSTÉTRICO				
	EX	OCU	%	EX	OCU	%	EX	OCU	%	EX	OCU	%		
01/02/2021	45	39	86,7	100	92	92,0	-	-	-	-	-	-	131	81
02/02/2021	45	43	95,6	100	89	89,0	-	-	-	-	-	-	132	82
03/02/2021	45	42	93,3	100	89	89,0	-	-	-	-	-	-	131	82
04/02/2021	45	42	93,3	100	89	89,0	-	-	-	-	-	-	131	80
05/02/2021	45	44	97,8	100	89	89,0	-	-	-	-	-	-	133	85
06/02/2021	50	43	86,0	100	92	92,0	-	-	-	-	-	-	135	85
07/02/2021	50	48	96,0	100	87	87,0	-	-	-	-	-	-	135	87

Fonte: Núcleos de Vigilância Epidemiológica dos Estabelecimentos de Saúde / Núcleos Internos de Regulação

**Legenda:**

EX: Leitos Existentes

OCU: Leitos Ocupados

%: Percentual de ocupação dos leitos

\*Dados sujeitos a alteração conforme atualização das Unidades de Saúde.  
Sem atualização de algumas Unidades até a divulgação do Boletim.

BOLETIM INFORMATIVO DA ASSISTÊNCIA À SAÚDE NO  
ESTADO DO ACRESESACRE  
SECRETARIA DE ESTADO DE  
SAÚDE DO ACRE

## 4. EVOLUÇÃO DA OCUPAÇÃO DE LEITOS COVID-19 NOS HOSPITAIS DE REFERÊNCIA, POR CLÍNICA. FEVEREIRO, 2021.

HOSPITAL REGIONAL DO JURUÁ														
DATA	LEITOS EXISTENTES E OCUPADOS (POR CLÍNICA)												TOTAL INTERNADOS	PACIENTES COM TESTE POSITIVO
	UTI			CLÍNICO			PEDIÁTRICO			OBSTÉTRICO				
	EX	OCU	%	EX	OCU	%	EX	OCU	%	EX	OCU	%		
01/02/2021	20	18	90,0	60	66	110,0	-	-	-	-	-	-	84	58
02/02/2021	20	14	70,0	60	69	115,0	-	-	-	-	-	-	83	58
03/02/2021	20	17	85,0	60	69	115,0	-	-	-	-	-	-	86	59
04/02/2021	20	17	85,0	90	68	75,6	-	-	-	-	-	-	85	63
05/02/2021	20	17	85,0	90	69	76,7	-	-	-	-	-	-	86	63
06/02/2021	20	16	80,0	90	68	75,6	-	-	-	-	-	-	84	65
07/02/2021	20	20	100,0	90	76	84,4	-	-	-	-	-	-	96	73

Fonte: Núcleos de Vigilância Epidemiológica dos Estabelecimentos de Saúde / Núcleos Internos de Regulação

**Legenda:**

EX: Leitos Existentes

OCU: Leitos Ocupados

%: Percentual de ocupação dos leitos



SESACRE



Secretaria Adjunta de Assistência à Saúde

Diretoria de Regulação

Departamento de Regulação, Controle e Avaliação

\*Dados sujeitos a alteração conforme atualização das Unidades de Saúde.  
Sem atualização de algumas Unidades até a divulgação do Boletim.