



**BOLETIM INFORMATIVO DA ASSISTÊNCIA À SAÚDE NO
ESTADO DO ACRE**

SESACRE
SECRETARIA DE ESTADO DE
SAÚDE DO ACRE

**ACOMPANHAMENTO DA OCUPAÇÃO DE LEITOS EM DECORRÊNCIA DA
SÍNDROME RESPIRATÓRIA AGUDA GRAVE (SRAG)**

O monitoramento de internações por síndrome respiratória aguda grave (SRAG) é realizada diariamente em hospitais da rede pública (SESACRE), em hospitais contratualizados ao SUS (Filantrópicos) e em hospitais privados. Tem por objetivo acompanhar as internações por complicações da Covid-19.

Hoje, foram identificados 248 pacientes internados nos estabelecimentos monitorados, dos quais 166 com teste positivo para Covid-19. Do total hospitalizado, 62 estão em Unidade de Terapia Intensiva (UTI) e 186 em leitos (clínicos, obstétricos ou pediátricos), conforme detalhado na **Figura 1**.

A **Figura 2** apresenta dados das **219 internações em Hospitais da Rede SUS**, especificando o tipo de leito existente para tratamento da SRAG, bem como a taxa de ocupação.

A média de internações geral foi de 232 pacientes, observando-se, hoje, um aumento de 8,6% no total de internações (em relação à média dos últimos 7 dias).

Figura 1 - DADOS GERAIS (HOSPITAIS REDE SUS E PRIVADOS)

| | |
|--------------------------------------------------|-----------------------------------------------------------------|
| 248 Internações | 62 Em UTI |
| 166 Testes Positivos (PCR-RT ou TR) | 186 Leitos Clínicos, Pediátricos ou Obstétricos |

+ 8,6%

FIGURA 2. OCUPAÇÃO DE LEITOS NOS HOSPITAIS DA REDE SUS NO ESTADO

| | |
|--------------------------------------------------------------------------|---------------------------------------------------------------------------------|
| UTI Existentes: 75 Ocupados: 53 70,7% de ocupação | Leitos Clínicos Existentes: 282 Ocupados: 163 57,8% de ocupação |
| Pediátricos Existentes: 04 Ocupados: 00 0,0% de ocupação | Obstétricos Existentes: 06 Ocupados: 03 50,0% de ocupação |

*Dados sujeitos a alteração conforme atualização das Unidades de Saúde.
Sem atualização de algumas Unidades até a divulgação do Boletim.



**BOLETIM INFORMATIVO DA ASSISTÊNCIA À SAÚDE NO
ESTADO DO ACRE**

SESACRE
SECRETARIA DE ESTADO DE
SAÚDE DO ACRE

1. REDE HOSPITALAR PARA ATENDIMENTO À SÍNDROME RESPIRATÓRIA AGUDA GRAVE (SRAG) - HOSPITAIS MONITORADOS

Os hospitais monitorados neste Boletim Informativo se referem aos pactuados no Plano de Contingência para enfrentamento da infecção pelo novo Corona vírus, sendo importante conceituar:

- **Hospitais de Referência:** Hospitais com maior complexidade, oferta de leitos de terapia intensiva, cuidados semi-intensivos e outras tecnologias que garantam a assistência aos pacientes acometidos pela Covid-19.

- **Hospitais com Leitos de Suporte:** Hospitais com leitos reservados aos cuidados transitórios aos pa-

Hospitais de Referência

| Regional de Saúde do Baixo Acre | | Regional de Saúde do Alto Acre | | Regional de Saúde do Juruá / Tarauacá e Envira | |
|-----------------------------------------------------------|----------------|-------------------------------------|----------|------------------------------------------------|----------------|
| Hospital | Tipo de Leito | Hospital | Tipo de | Hospital | Tipo de Leito |
| Hospital Geral de Clínicas de Rio Branco - Pronto Socorro | UTI / Clínicos | Hospital Raimundo Chaar (Brasiléia) | Clínicos | Hospital Regional do Juruá | UTI / Clínicos |
| INTO | UTI / Clínicos | | | | |
| Hospital Santa Juliana | UTI | | | | |

Hospitais de Suporte

| Regional de Saúde do Baixo Acre | | Regional de Saúde do Alto Acre | | Regional de Saúde do Juruá / Tarauacá e Envira | |
|-------------------------------------------------------------------------------------------------------------------------------------------------------------------------------------------------------------------------------------------------------------------------------------------------------------------------------------------------------------------------------------|-----------------------------|-----------------------------------------------------------------------|---------------|----------------------------------------------------------------------------------------------------------------------------------------------------------------------------------------------------------------------------------------------------------|------------------------------|
| Hospital | Tipo de Leito | Hospital | Tipo de Leito | Hospital | Tipo de Leito |
| FUNDHACRE Hospital da Família de Santa Rosa do Purus Hospital João Câncio Fernandes (Sena Madureira) Hospital Manoel Marinho Monte (Plácido de Castro) Unidade Mista Ana Nery (Pácido de Castro) Unidade Mista de Acrelândia Unidade Mista de Jordão Unidade Mista de Manoel Urbano UPA 2º Distrito UPA Cidade do Povo UPA Franco Silva UPA Sobral | Clínicos | Hospital Epaminondas Jácome (Xapuri) Unidade Mista de Assis Brasil | Clínicos | Hospital da Família de Marechal Thaumaturgo Hospital Doutor Abel Pinheiro Maciel Filho (Mâncio Lima) Hospital Dr. Sansão Gomes (Tarauacá) Hospital Geral De Feijó Unidade Mista de Rodrigues Alves Unidade Mista De Saúde De Porto Walter | Clínicos |
| Hospital da Criança Maternidade Bárbara Heliodora | Pediátricos/ Obstétricos | | | Hospital da Mulher e da Criança do Juruá Maternidade Ethel Muriel Geddis (Tarauacá) | Pediátricos / Obstétricos |

*Dados sujeitos a alteração conforme atualização das Unidades de Saúde.
Sem atualização de algumas Unidades até a divulgação do Boletim.



**BOLETIM INFORMATIVO DA ASSISTÊNCIA À SAÚDE NO
ESTADO DO ACRE**

SESACRE
SECRETARIA DE ESTADO DE
SAÚDE DO ACRE

2. INTERNAÇÕES POR SRAG NOS HOSPITAIS MONITORADOS DA REDE SUS. CONT.

BAIXO ACRE

152

Leitos Ocupados

PCR-RT ou TR
positivos: 97

OCUPAÇÃO DOS LEITOS DE UTI

| Pronto Socorro | INTO/ Hospital de Campanha | Hospital Santa Juliana | TOTAL UTI |
|--------------------------|-------------------------------|---------------------------|--------------------------|
| * Existentes: 10 | * Existentes: 40 | * Existentes: 05 | * Existentes: 55 |
| * Ocupados: 03 | * Ocupados: 36 | * Ocupados: 01 | * Ocupados: 35 |
| * Tx. ocupação: 30,0% | * Tx. ocupação: 90,0% | * Tx. ocupação: 20,0% | * Tx. ocupação: 72,7% |

OCUPAÇÃO DOS LEITOS DE ENFERMARIA

| Rio Branco | | | Demais municípios | Total (Regional) |
|--------------------------|-------------------------|---------------------------|--------------------------|--------------------------|
| Clínicos | Pediátricos | Obstétricos | Clínicos | |
| * Existentes: 146 | * Existentes: 02 | * Existentes: 02 | * Existentes: 20 | * Existentes: 174 |
| * Ocupados: 99 | * Ocupados: 00 | * Ocupados: 03 | * Ocupados: 10 | * Ocupados: 112 |
| * Tx. ocupação: 57,8% | * Tx. ocupação: 0,0% | * Tx. ocupação: 150,0% | * Tx. ocupação: 50,0% | * Tx. ocupação: 64,4% |

ALTO ACRE

08

Leitos Ocupados

PCR-RT ou TR
positivos: 03

OCUPAÇÃO DOS LEITOS DE ENFERMARIA

| Clínicos |
|--------------------------|
| * Existentes: 18 |
| * Ocupados: 08 |
| * Tx. ocupação: 44,4% |

*Dados sujeitos a alteração conforme atualização das Unidades de Saúde.
Sem atualização de algumas Unidades até a divulgação do Boletim.



**BOLETIM INFORMATIVO DA ASSISTÊNCIA À SAÚDE NO
ESTADO DO ACRE**

SESACRE
SECRETARIA DE ESTADO DE
SAÚDE DO ACRE

2. INTERNAÇÕES POR SRAG NOS HOSPITAIS MONITORADOS DA REDE SUS. CONT.

JURUÁ

59

Leitos Ocupados

**PCR-RT ou TR
positivos: 37**

OCUPAÇÃO DOS LEITOS

| UTI | Clínicos | Pediátricos | Obstétricos |
|--------------------------|--------------------------|-------------------------|-------------------------|
| * Existentes: 20 | * Existentes: 94 | * Existentes: 02 | * Existentes: 04 |
| * Ocupados: 13 | * Ocupados: 46 | * Ocupados: 00 | * Ocupados: 00 |
| * Tx. ocupação: 65,0% | * Tx. ocupação: 48,9% | * Tx. ocupação: 0,0% | * Tx. ocupação: 0,0% |

3. FAIXA ETÁRIA DOS PACIENTES INTERNADOS NOS LEITOS SUS PARA TRATAMENTO DA SÍNDROME RESPIRATÓRIA AGUDA GRAVE - ACRE.

Figura 3 - FAIXA ETÁRIA DOS PACIENTES INTERNADOS HOJE



Figura 4 - MÉDIA DA FAIXA ETÁRIA EM INTERNAÇÕES POR SRAG - JANEIRO, 2021



*Dados sujeitos a alteração conforme atualização das Unidades de Saúde.
Sem atualização de algumas Unidades até a divulgação do Boletim.

BOLETIM INFORMATIVO DA ASSISTÊNCIA À SAÚDE NO
ESTADO DO ACRE
SESACRE
SECRETARIA DE ESTADO DE
SAÚDE DO ACRE

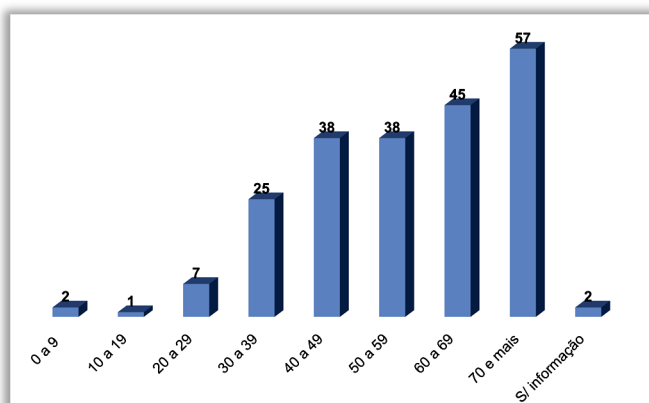
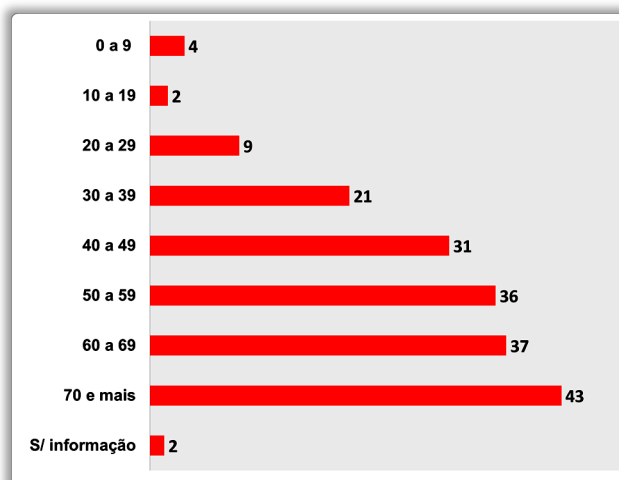
4. EVOLUÇÃO DA OCUPAÇÃO DE LEITOS COVID-19 NOS HOSPITAIS DE REFERÊNCIA, POR CLÍNICA. JANEIRO, 2021.

HOSPITAL GERAL DE CLÍNICAS DE RIO BRANCO - PRONTO SOCORRO

| DATA | LEITOS EXISTENTES E OCUPADOS (POR CLÍNICA) | | | | | | | | | | | | TOTAL INTERNADOS | PACIENTES COM TESTE POSITIVO |
|------------|--------------------------------------------|-----|------|---------|-----|------|------------|-----|---|------------|-----|---|------------------|------------------------------|
| | UTI | | | CLÍNICO | | | PEDIÁTRICO | | | OBSTÉTRICO | | | | |
| | EX | OCU | % | EX | OCU | % | EX | OCU | % | EX | OCU | % | | |
| 19/01/2021 | 10 | 03 | 30,0 | 30 | 08 | 26,7 | - | - | - | - | - | - | 11 | 09 |
| 20/01/2021 | 10 | 03 | 30,0 | 30 | 06 | 20,0 | - | - | - | - | - | - | 09 | 07 |
| 21/01/2021 | 10 | 03 | 30,0 | 30 | 05 | 16,7 | - | - | - | - | - | - | 08 | 08 |
| 22/01/2021 | 10 | 03 | 30,0 | 30 | 04 | 13,3 | - | - | - | - | - | - | 07 | 07 |
| 23/01/2021 | 10 | 03 | 30,0 | 30 | 03 | 10,0 | - | - | - | - | - | - | 06 | 06 |
| 24/01/2021 | 10 | 03 | 30,0 | 30 | 03 | 10,0 | - | - | - | - | - | - | 06 | 05 |
| 25/01/2021 | 10 | 03 | 30,0 | 30 | 08 | 26,7 | - | - | - | - | - | - | 11 | 08 |

HOSPITAL GERAL DE CLÍNICAS DE RIO BRANCO - INTO / HOSPITAL DE CAMPANHA

| DATA | LEITOS EXISTENTES E OCUPADOS (POR CLÍNICA) | | | | | | | | | | | | TOTAL INTERNADOS | PACIENTES COM TESTE POSITIVO |
|------------|--------------------------------------------|-----|------|---------|-----|------|------------|-----|---|------------|-----|---|------------------|------------------------------|
| | UTI | | | CLÍNICO | | | PEDIÁTRICO | | | OBSTÉTRICO | | | | |
| | EX | OCU | % | EX | OCU | % | EX | OCU | % | EX | OCU | % | | |
| 19/01/2021 | 40 | 34 | 85,0 | 100 | 98 | 98,0 | - | - | - | - | - | - | 132 | 81 |
| 20/01/2021 | 40 | 36 | 90,0 | 100 | 93 | 93,0 | - | - | - | - | - | - | 129 | 83 |
| 21/01/2021 | 40 | 35 | 87,5 | 100 | 82 | 82,0 | - | - | - | - | - | - | 117 | 77 |
| 22/01/2021 | 40 | 33 | 82,5 | 100 | 90 | 90,0 | - | - | - | - | - | - | 123 | 79 |
| 23/01/2021 | 40 | 35 | 87,5 | 100 | 90 | 90,0 | - | - | - | - | - | - | 125 | 75 |
| 24/01/2021 | 40 | 31 | 77,5 | 100 | 95 | 95,0 | - | - | - | - | - | - | 126 | 76 |
| 25/01/2021 | 40 | 36 | 90,0 | 100 | 89 | 89,0 | - | - | - | - | - | - | 125 | 76 |

Fonte: Núcleos de Vigilância Epidemiológica dos Estabelecimentos de Saúde / Núcleos Internos de Regulação

Legenda:

EX: Leitos Existentes

OCU: Leitos Ocupados

%: Percentual de ocupação dos leitos

*Dados sujeitos a alteração conforme atualização das Unidades de Saúde.
Sem atualização de algumas Unidades até a divulgação do Boletim.

BOLETIM INFORMATIVO DA ASSISTÊNCIA À SAÚDE NO
ESTADO DO ACRE

4. EVOLUÇÃO DA OCUPAÇÃO DE LEITOS COVID-19 NOS HOSPITAIS DE REFERÊNCIA, POR CLÍNICA. JANEIRO, 2021.

| HOSPITAL SANTA JULIANA | | | | | | | | | | | | | | |
|------------------------|--------------------------------------------|-----|------|---------|-----|---|------------|-----|---|------------|-----|---|------------------|------------------------------|
| DATA | LEITOS EXISTENTES E OCUPADOS (POR CLÍNICA) | | | | | | | | | | | | TOTAL INTERNADOS | PACIENTES COM TESTE POSITIVO |
| | UTI | | | CLÍNICO | | | PEDIÁTRICO | | | OBSTÉTRICO | | | | |
| | EX | OCU | % | EX | OCU | % | EX | OCU | % | EX | OCU | % | | |
| 19/01/2021 | 05 | 01 | 20,0 | - | - | - | - | - | - | - | - | - | 01 | 01 |
| 20/01/2021 | 05 | 01 | 20,0 | - | - | - | - | - | - | - | - | - | 01 | 01 |
| 21/01/2021 | 05 | 01 | 20,0 | - | - | - | - | - | - | - | - | - | 01 | 01 |
| 22/01/2021 | 05 | 01 | 20,0 | - | - | - | - | - | - | - | - | - | 01 | 01 |
| 23/01/2021 | 05 | 01 | 20,0 | - | - | - | - | - | - | - | - | - | 01 | 01 |
| 24/01/2021 | 05 | 01 | 20,0 | - | - | - | - | - | - | - | - | - | 01 | 01 |
| 25/01/2021 | 05 | 01 | 20,0 | - | - | - | - | - | - | - | - | - | 01 | 01 |

| HOSPITAL REGIONAL DO JURUÁ | | | | | | | | | | | | | | |
|----------------------------|--------------------------------------------|-----|-------|---------|-----|------|------------|-----|---|------------|-----|---|------------------|------------------------------|
| DATA | LEITOS EXISTENTES E OCUPADOS (POR CLÍNICA) | | | | | | | | | | | | TOTAL INTERNADOS | PACIENTES COM TESTE POSITIVO |
| | UTI | | | CLÍNICO | | | PEDIÁTRICO | | | OBSTÉTRICO | | | | |
| | EX | OCU | % | EX | OCU | % | EX | OCU | % | EX | OCU | % | | |
| 19/01/2021 | 10 | 10 | 100,0 | 80 | 29 | 36,3 | - | - | - | - | - | - | 39 | 25 |
| 20/01/2021 | 10 | 10 | 100,0 | 80 | 30 | 37,5 | - | - | - | - | - | - | 40 | 24 |
| 21/01/2021 | 20 | 12 | 60,0 | 80 | 29 | 36,3 | - | - | - | - | - | - | 41 | 26 |
| 22/01/2021 | 20 | 15 | 75,0 | 80 | 33 | 41,3 | - | - | - | - | - | - | 48 | 34 |
| 23/01/2021 | 20 | 14 | 70,0 | 80 | 35 | 43,8 | - | - | - | - | - | - | 49 | 36 |
| 24/01/2021 | 20 | 14 | 70,0 | 80 | 42 | 52,5 | - | - | - | - | - | - | 56 | 44 |
| 25/01/2021 | 20 | 13 | 65,0 | 80 | 44 | 55,0 | - | - | - | - | - | - | 57 | 35 |

Fonte: Núcleos de Vigilância Epidemiológica dos Estabelecimentos de Saúde / Núcleos Internos de Regulação

Legenda:

EX: Leitos Existentes

OCU: Leitos Ocupados

%: Percentual de ocupação dos leitos



Secretaria Adjunta de Assistência à Saúde
Diretoria de Regulação
Departamento de Regulação, Controle e Avaliação

*Dados sujeitos a alteração conforme atualização das Unidades de Saúde.
Sem atualização de algumas Unidades até a divulgação do Boletim.