



**BOLETIM INFORMATIVO DA ASSISTÊNCIA À SAÚDE NO
ESTADO DO ACRE**

SESACRE
SECRETARIA DE ESTADO DE
SAÚDE DO ACRE

**ACOMPANHAMENTO DA OCUPAÇÃO DE LEITOS EM DECORRÊNCIA DA
SÍNDROME RESPIRATÓRIA AGUDA GRAVE (SRAG)**

O monitoramento de internações por síndrome respiratória aguda grave (SRAG) é realizada diariamente em hospitais da rede pública (SESACRE), em hospitais contratualizados ao SUS (Filantrópicos) e em hospitais privados. Tem por objetivo acompanhar as internações por complicações da Covid-19.

Hoje, foram identificados 270 pacientes internados nos estabelecimentos monitorados, dos quais 182 com estão com o teste positivo para Covid-19. Do total hospitalizado, 72 estão em Unidade de Terapia Intensiva (UTI) e 198 em leitos (clínicos, obstétricos ou pediátricos), conforme detalhado na **Figura 1**.

Considerando todos os Hospitais da Rede SUS do estado, de todos os municípios com unidades hospitalares, foram informadas 230 internações de pacientes com quadro clínico de Síndrome Respiratória Aguda Grave, dos quais, 142 tem confirmação da COVID-19.

A **Figura 2** apresenta as informações referentes aos 212 pacientes que hoje estão internados nos Hospitais de Referência da Regional do Baixo Acre (Pronto Socorro e INTO) e do Juruá (Hospital Regional do Juruá), especificando o tipo de leito existente, bem como a taxa de ocupação.

A média de internações geral foi de 258 pacientes, observando-se, hoje, um aumento de 6,1% no total de internações (em relação à média dos últimos 7 dias).

Figura 1 - DADOS GERAIS (HOSPITAIS REDE SUS E PRIVADOS)

270 Internações	72 Em UTI
182 Testes Positivos (PCR-RT ou TR)	198 Leitos Clínicos, Pediátricos ou Obstétricos

+ 6,1%

FIGURA 2. OCUPAÇÃO DE LEITOS NOS HOSPITAIS DE REFERÊNCIA DA REDE SUS NO ESTADO

UTI Existentes: 75 Ocupados: 59 78,7% de ocupação	Leitos Clínicos Existentes: 170 Ocupados: 153 90,0% de ocupação
---	---



*Dados sujeitos a alteração conforme atualização das Unidades de Saúde.
Sem atualização de algumas Unidades até a divulgação do Boletim.

BOLETIM INFORMATIVO DA ASSISTÊNCIA À SAÚDE NO
ESTADO DO ACRE
SESACRE
SECRETARIA DE ESTADO DE
SAÚDE DO ACRE
1. REDE HOSPITALAR PARA ATENDIMENTO À SÍNDROME RESPIRATÓRIA AGUDA GRAVE (SRAG) - HOSPITAIS MONITORADOS

Os hospitais monitorados neste Boletim Informativo se referem aos pactuados no Plano de Contingência para enfrentamento da infecção pelo novo Corona vírus, sendo importante conceituar:

- **Hospitais de Referência:** Hospitais com maior complexidade, oferta de leitos de terapia intensiva, cuidados semi-intensivos e outras tecnologias que garantam a assistência aos pacientes acometidos pela Covid-19.
- **Hospitais com Leitos de Suporte:** Hospitais com leitos reservados aos cuidados transitórios aos pacientes com Síndrome Respiratória.

Hospitais de Referência

Regional de Saúde do Baixo Acre		Regional de Saúde do Alto Acre		Regional de Saúde do Juruá / Tarauacá e Envira	
Hospital	Tipo de Leito	Hospital	Tipo de Leito	Hospital	Tipo de Leito
Hospital Geral de Clínicas de Rio Branco - Pronto Socorro	UTI / Clínicos	Hospital Raimundo Chaar (Brasiléia)	Clínicos	Hospital Regional do Juruá	UTI / Clínicos
INTO	UTI / Clínicos				

Hospitais de Suporte

Regional de Saúde do Baixo Acre		Regional de Saúde do Alto Acre		Regional de Saúde do Juruá / Tarauacá e Envira	
Hospital	Tipo de Leito	Hospital	Tipo de Leito	Hospital	Tipo de Leito
Hospital Santa Juliana	UTI / Clínicos				
FUNDHACRE Hospital da Família de Santa Rosa do Purus Hospital João Cândio Fernandes (Sena Madureira) Hospital Manoel Marinho Monte (Plácido de Castro) Unidade Mista Ana Nery (Pácido de Castro) Unidade Mista de Acrelândia Unidade Mista de Jordão Unidade Mista de Manoel Urbano UPA 2º Distrito UPA Cidade do Povo UPA Franco Silva UPA Sobral	Clínicos	Hospital Epaminondas Jácome (Xapuri) Unidade Mista de Assis Brasil	Clínicos	Hospital da Família de Marechal Thaumaturgo Hospital Doutor Abel Pinheiro Maciel Filho (Mâncio Lima) Hospital Dr. Sansão Gomes (Tarauacá) Hospital Geral De Feijó Unidade Mista de Rodrigues Alves Unidade Mista De Saúde De Porto Walter	Clínicos
Hospital da Criança Maternidade Bárbara Heliodora	Pediátricos/ Obstétricos			Hospital da Mulher e da Criança do Juruá Maternidade Ethel Muriel Geddis (Tarauacá)	Pediátricos / Obstétricos

*Dados sujeitos a alteração conforme atualização das Unidades de Saúde.
Sem atualização de algumas Unidades até a divulgação do Boletim.



**BOLETIM INFORMATIVO DA ASSISTÊNCIA À SAÚDE NO
ESTADO DO ACRE**

SESACRE
SECRETARIA DE ESTADO DE
SAÚDE DO ACRE

2. INTERNAÇÕES POR SRAG NOS HOSPITAIS MONITORADOS DA REDE SUS. CONT.

BAIXO ACRE

141

Leitos Ocupados

PCR-RT ou TR
positivos: 92

OCUPAÇÃO DOS LEITOS DE UTI

Pronto Socorro	INTO/ Hospital de Campanha	TOTAL UTI
* Existentes: 10	* Existentes: 45	* Existentes: 55
* Ocupados: 03	* Ocupados: 40	* Ocupados: 43
* Tx. ocupação: 30,0%	* Tx. ocupação: 88,9%	* Tx. ocupação: 78,2%

OCUPAÇÃO DOS LEITOS DE ENFERMARIA

Rio Branco			Demais municípios	Total (Regional)
Clínicos	Pediátricos	Obstétricos	Clínicos	
* Existentes: 126	* Existentes: 02	* Existentes: 02	* Existentes: 20	* Existentes: 150
* Ocupados: 90	* Ocupados: 00	* Ocupados: 02	* Ocupados: 06	* Ocupados: 98
* Tx. ocupação: 71,4%	* Tx. ocupação: 0,0%	* Tx. ocupação: 100,0%	* Tx. ocupação: 30,0%	* Tx. ocupação: 65,3%

ALTO ACRE

04

Leitos Ocupados

PCR-RT ou TR
positivos: 04

OCUPAÇÃO DOS LEITOS DE ENFERMARIA

Clínicos
* Existentes: 18
* Ocupados: 04
* Tx. ocupação: 22,2%

*Dados sujeitos a alteração conforme atualização das Unidades de Saúde.
Sem atualização de algumas Unidades até a divulgação do Boletim.



**BOLETIM INFORMATIVO DA ASSISTÊNCIA À SAÚDE NO
ESTADO DO ACRE**

SESACRE
SECRETARIA DE ESTADO DE
SAÚDE DO ACRE

2. INTERNAÇÕES POR SRAG NOS HOSPITAIS MONITORADOS DA REDE SUS. CONT.

JURUÁ

85

Leitos Ocupados

**PCR-RT ou TR
positivos: 46**

OCUPAÇÃO DOS LEITOS

UTI	Clínicos	Pediátricos	Obstétricos
* Existentes: 20	* Existentes: 74	* Existentes: 02	* Existentes: 04
* Ocupados: 16	* Ocupados: 68	* Ocupados: 00	* Ocupados: 01
* Tx. ocupação: 80,0%	* Tx. ocupação: 91,9%	* Tx. ocupação: 0,0%	* Tx. ocupação: 25,0%

3. FAIXA ETÁRIA DOS PACIENTES INTERNADOS NOS LEITOS SUS PARA TRATAMENTO DA SÍNDROME RESPIRATÓRIA AGUDA GRAVE - ACRE.

Figura 3 - FAIXA ETÁRIA DOS PACIENTES INTERNADOS HOJE



Figura 4 - MÉDIA DA FAIXA ETÁRIA EM INTERNAÇÕES POR SRAG - JANEIRO, 2021



*Dados sujeitos a alteração conforme atualização das Unidades de Saúde.
Sem atualização de algumas Unidades até a divulgação do Boletim.

BOLETIM INFORMATIVO DA ASSISTÊNCIA À SAÚDE NO
ESTADO DO ACRE

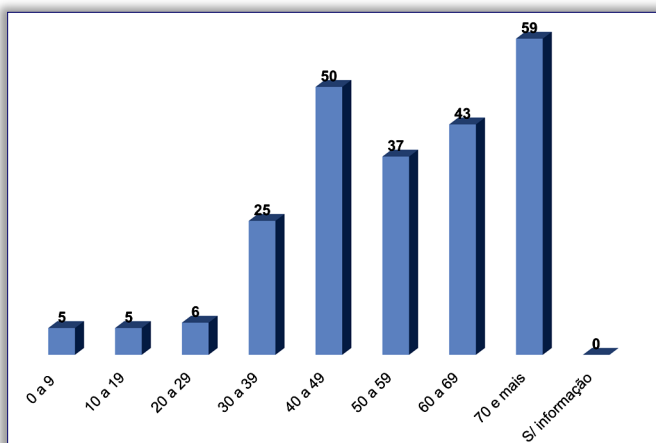
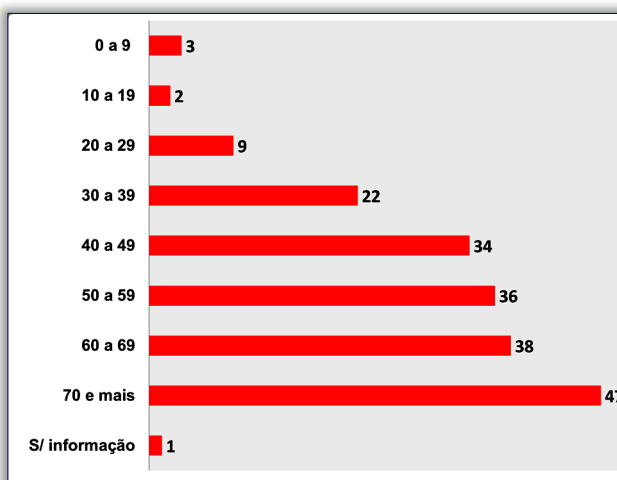
SESACRE

SECRETARIA DE ESTADO DE
SAÚDE DO ACRE

4. EVOLUÇÃO DA OCUPAÇÃO DE LEITOS COVID-19 NOS HOSPITAIS DE REFERÊNCIA, POR CLÍNICA. JANEIRO, 2021.

HOSPITAL GERAL DE CLÍNICAS DE RIO BRANCO - PRONTO SOCORRO (RIO BRANCO)														
DATA	LEITOS POR CLÍNICA												TOTAL INTERNADOS	INTERNAÇÃO PACIENTE COM TESTE POSITIVO
	UTI			CLÍNICO			PEDIÁTRICO			OBSTÉTRICO				
	EXISTENTES	OCUPADOS	%	EXISTENTES	OCUPADOS	%	EXISTENTES	OCUPADOS	%	EXISTENTES	OCUPADOS	%		
01/01/2021	10	4	40,0	30	27	90,0							31	4
02/01/2021	10	4	40,0	30	16	53,3							20	4
03/01/2021	10	6	60,0	30	20	66,7							26	4
04/01/2021	10	5	50,0	30	16	53,3							21	3
05/01/2021	10	5	50,0	30	26	86,7							31	4
06/01/2021	10	4	40,0	30	24	80,0							28	4
07/01/2021	10	4	40,0	30	19	63,3							23	3
08/01/2021	10	5	50,0	30	23	76,7							28	4
09/01/2021	10	4	40,0	30	6	20,0							10	2
10/01/2021	10	4	40,0	30	2	6,7							6	1
11/01/2021	10	2	20,0	30	8	26,7							10	2
12/01/2021	10	4	40,0	30	5	16,7							9	3
13/01/2021	10	4	40,0	30	5	16,7							9	4
14/01/2021	10	3	30,0	30	6	20,0							9	3
15/01/2021	10	2	20,0	30	2	6,7							4	3
16/01/2021	10	2	20,0	30	2	6,7							4	3
17/01/2021	10	2	20,0	30	3	10,0							5	4
18/01/2021	10	2	20,0	30	5	16,7							7	4
19/01/2021	10	3	30,0	30	8	26,7							11	9
20/01/2021	10	3	30,0	30	6	20,0							9	7
21/01/2021	10	3	30,0	30	5	16,7							8	8
22/01/2021	10	3	30,0	30	4	13,3							7	7
23/01/2021	10	3	30,0	30	3	10,0							6	6
24/01/2021	10	3	30,0	30	3	10,0							6	5
25/01/2021	10	3	30,0	30	8	26,7							11	8
26/01/2021	10	5	50,0	30	6	20,0							11	8
27/01/2021	10	3	30,0	30	3	10,0							6	6
28/01/2021	10	3	30,0	10	4	40,0							7	7
29/01/2021	10	3	30,0	10	3	30,0							6	6
30/01/2021	10	3	30,0	10	3	30,0							6	6
31/01/2021	10	3	30,0	10	3	30,0							6	5

Fonte: Núcleos de Vigilância Epidemiológica dos Estabelecimentos de Saúde / Núcleos Internos de Regulação

Legenda:

EX: Leitos Existentes

OCU: Leitos Ocupados

%: Percentual de ocupação dos leitos

*Dados sujeitos a alteração conforme atualização das Unidades de Saúde.
Sem atualização de algumas Unidades até a divulgação do Boletim.

BOLETIM INFORMATIVO DA ASSISTÊNCIA À SAÚDE NO
ESTADO DO ACRE

SESACRE

SECRETARIA DE ESTADO DE
SAÚDE DO ACRE

4. EVOLUÇÃO DA OCUPAÇÃO DE LEITOS COVID-19 NOS HOSPITAIS DE REFERÊNCIA, POR CLÍNICA. JANEIRO, 2021.

HOSPITAL GERAL DE CLÍNICAS DE RIO BRANCO - UNIDADE INTO / HOSPITAL DE CAMPANHA (RIO BRANCO)														
DATA	LEITOS POR CLÍNICA												TOTAL INTERNADOS	INTERNAÇÃO PACIENTE COM TESTE POSITIVO
	UTI			CLÍNICO			PEDIÁTRICO			OBSTÉTRICO				
	EXISTENTES	OCUPADOS	%	EXISTENTES	OCUPADOS	%	EXISTENTES	OCUPADOS	%	EXISTENTES	OCUPADOS	%		
01/01/2021	40	36	90,0	100	80	80,0							116	75
02/01/2021	40	35	87,5	100	74	74,0							109	71
03/01/2021	40	30	75,0	100	85	85,0							115	70
04/01/2021	40	32	80,0	100	89	89,0							121	73
05/01/2021	40	31	77,5	100	94	94,0							125	75
06/01/2021	40	30	75,0	100	90	90,0							120	73
07/01/2021	40	31	77,5	100	90	90,0							121	74
08/01/2021	40	32	80,0	100	90	90,0							122	74
09/01/2021	40	31	77,5	100	92	92,0							123	72
10/01/2021	40	31	77,5	100	90	90,0							121	67
11/01/2021	40	33	82,5	100	89	89,0							122	68
12/01/2021	40	34	85,0	100	93	93,0							127	72
13/01/2021	40	34	85,0	100	91	91,0							125	71
14/01/2021	40	34	85,0	100	92	92,0							126	75
15/01/2021	40	33	82,5	100	92	92,0							125	76
16/01/2021	40	32	80,0	100	97	97,0							129	77
17/01/2021	40	34	85,0	100	93	93,0							127	79
18/01/2021	40	37	92,5	100	90	90,0							127	81
19/01/2021	40	34	85,0	100	98	98,0							132	81
20/01/2021	40	36	90,0	100	93	93,0							129	83
21/01/2021	40	35	87,5	100	82	82,0							117	77
22/01/2021	40	33	82,5	100	90	90,0							123	79
23/01/2021	40	35	87,5	100	90	90,0							125	75
24/01/2021	40	31	77,5	100	95	95,0							126	76
25/01/2021	40	36	90,0	100	89	89,0							125	76
26/01/2021	40	38	95,0	100	92	92,0							130	80
27/01/2021	40	36	90,0	100	85	85,0							121	68
28/01/2021	45	42	93,3	100	76	76,0							118	75
29/01/2021	45	42	93,3	100	82	82,0							124	75
30/01/2021	45	43	95,6	100	85	85,0							128	83
31/01/2021	45	40	88,9	100	87	87,0							127	81

Fonte: Núcleos de Vigilância Epidemiológica dos Estabelecimentos de Saúde / Núcleos Internos de Regulação

Legenda:

EX: Leitos Existentes

OCU: Leitos Ocupados

%: Percentual de ocupação dos leitos

*Dados sujeitos a alteração conforme atualização das Unidades de Saúde.
Sem atualização de algumas Unidades até a divulgação do Boletim.

BOLETIM INFORMATIVO DA ASSISTÊNCIA À SAÚDE NO
ESTADO DO ACRE

SESACRE

SECRETARIA DE ESTADO DE
SAÚDE DO ACRE

4. EVOLUÇÃO DA OCUPAÇÃO DE LEITOS COVID-19 NOS HOSPITAIS DE REFERÊNCIA, POR CLÍNICA. JANEIRO, 2021.

HOSPITAL REGIONAL DO JURUÁ (CRUZEIRO DO SUL)														
DATA	LEITOS POR CLÍNICA												TOTAL INTERNADOS	INTERNAÇÃO PACIENTE COM TESTE POSITIVO
	UTI			CLÍNICO			PEDIÁTRICO			OBSTÉTRICO				
	EXISTENTES	OCUPADOS	%	EXISTENTES	OCUPADOS	%	EXISTENTES	OCUPADOS	%	EXISTENTES	OCUPADOS	%		
01/01/2021	10	5	50,0	60	21	35,0							26	17
02/01/2021	10	6	60,0	60	18	30,0							24	14
03/01/2021	10	6	60,0	60	18	30,0							24	17
04/01/2021	10	5	50,0	60	14	23,3							19	16
05/01/2021	10	2	20,0	60	23	38,3							25	13
06/01/2021	10	3	30,0	60	19	31,7							22	13
07/01/2021	10	2	20,0	60	13	21,7							15	2
08/01/2021	10	2	20,0	60	13	16,3							15	8
09/01/2021	10	2	20,0	60	13	21,7							15	12
10/01/2021	10	2	20,0	60	15	25,0							17	13
11/01/2021	10	2	20,0	60	15	25,0							17	13
12/01/2021	10	2	20,0	60	20	33,3							22	16
13/01/2021	10	3	30,0	60	17	28,3							20	14
14/01/2021	10	4	40,0	60	19	31,7							23	16
15/01/2021	10	3	30,0	60	29	48,3							32	19
16/01/2021	10	6	60,0	60	26	43,3							32	21
17/01/2021	10	8	80,0	60	21	35,0							29	20
18/01/2021	10	10	100,0	60	21	35,0							31	19
19/01/2021	10	10	100,0	60	29	48,3							39	25
20/01/2021	10	10	100,0	60	30	50,0							40	24
21/01/2021	20	12	60,0	60	29	48,3							41	26
22/01/2021	20	15	75,0	60	33	55,0							48	34
23/01/2021	20	14	70,0	60	35	58,3							49	36
24/01/2021	20	14	70,0	60	42	70,0							56	44
25/01/2021	20	13	65,0	60	44	73,3							57	35
26/01/2021	20	11	55,0	60	49	81,7							60	38
27/01/2021	20	11	55,0	60	54	90,0							65	40
28/01/2021	20	14	70,0	60	49	81,7							63	37
29/01/2021	20	15	75,0	60	55	91,7							70	42
30/01/2021	20	14	70,0	60	55	91,7							69	41
31/01/2021	20	16	80,0	60	63	105,0							79	43

Fonte: Núcleos de Vigilância Epidemiológica dos Estabelecimentos de Saúde / Núcleos Internos de Regulação

Legenda:

EX: Leitos Existentes

OCU: Leitos Ocupados

%: Percentual de ocupação dos leitos



SESACRE

Secretaria Adjunta de Assistência à Saúde
Diretoria de Regulação
Departamento de Regulação, Controle e Avaliação*Dados sujeitos a alteração conforme atualização das Unidades de Saúde.
Sem atualização de algumas Unidades até a divulgação do Boletim.