



**BOLETIM INFORMATIVO DA ASSISTÊNCIA À SAÚDE NO  
ESTADO DO ACRE**

**SESACRE**  
SECRETARIA DE ESTADO DE  
SAÚDE DO ACRE

**ACOMPANHAMENTO DA OCUPAÇÃO DE LEITOS EM DECORRÊNCIA DA  
SÍNDROME RESPIRATÓRIA AGUDA GRAVE (SRAG)**

O monitoramento de internações por síndrome respiratória aguda grave (SRAG) é realizada diariamente em hospitais da rede pública (SESACRE), em hospitais contratualizados ao SUS (Filantrópicos) e em hospitais privados. Tem por objetivo acompanhar as internações por complicações da Covid-19.

Hoje, foram identificados 201 pacientes internados nos estabelecimentos monitorados, dos quais 123 com teste positivo para Covid-19. Do total hospitalizado, 43 estão em Unidade de Terapia Intensiva (UTI) e 158 em leitos (clínicos, obstétricos ou pediátricos), conforme detalhado na **Figura 1**.

A **Figura 2** apresenta dados das **189 internações em Hospitais da Rede SUS**, especificando o tipo de leito existente para tratamento da SRAG, bem como a taxa de ocupação.

A média de internações geral foi de 202 pacientes, observando-se, hoje, uma redução de 1,2% no total de internações (em relação à média dos últimos 7 dias).

**Figura 1 - DADOS GERAIS (HOSPITAIS REDE SUS E PRIVADOS)**

<b>201</b> Internações	<b>43</b> Em UTI
<b>123</b> Testes Positivos (PCR-RT ou TR)	<b>158</b> Leitos Clínicos, Pediátricos ou Obstétricos

**- 1,2%**

**FIGURA 2. OCUPAÇÃO DE LEITOS NOS HOSPITAIS DA REDE SUS NO ESTADO**

<b>UTI</b> Existentes: 65 Ocupados: 37 56,9% de ocupação	<b>Leitos Clínicos</b> Existentes: 273 Ocupados: 150 54,9% de ocupação
<b>Pediátricos</b> Existentes: 04 Ocupados: 00 0,0% de ocupação	<b>Obstétricos</b> Existentes: 06 Ocupados: 02 33,3% de ocupação

\*Dados sujeitos a alteração conforme atualização das Unidades de Saúde.  
Sem atualização de algumas Unidades até a divulgação do Boletim.



**BOLETIM INFORMATIVO DA ASSISTÊNCIA À SAÚDE NO  
ESTADO DO ACRE**

**SESACRE**  
SECRETARIA DE ESTADO DE  
SAÚDE DO ACRE

**1. REDE HOSPITALAR PARA ATENDIMENTO À SÍNDROME RESPIRATÓRIA AGUDA GRAVE (SRAG) - HOSPITAIS MONITORADOS**

Os hospitais monitorados neste Boletim Informativo se referem aos pactuados no Plano de Contingência para enfrentamento da infecção pelo novo Corona vírus, sendo importante conceituar:

- **Hospitais de Referência:** Hospitais com maior complexidade, oferta de leitos de terapia intensiva, cuidados semi-intensivos e outras tecnologias que garantam a assistência aos pacientes acometidos pela Covid-19.

- **Hospitais com Leitos de Suporte:** Hospitais com leitos reservados aos cuidados transitórios aos pa-

**Hospitais de Referência**

Regional de Saúde do Baixo Acre		Regional de Saúde do Alto Acre		Regional de Saúde do Juruá / Tarauacá e Envira	
Hospital	Tipo de Leito	Hospital	Tipo de Leito	Hospital	Tipo de Leito
Hospital Geral de Clínicas de Rio Branco - Pronto Socorro	UTI / Clínicos / Pediátricos	Hospital Raimundo Chaar (Brasiléia)	Clínicos	Hospital Regional do Juruá	UTI / Clínicos
INTO	UTI / Clínicos				
Hospital Santa Juliana	UTI				
Maternidade Bárbara Heliodora	Obstétricos				
Hospital da Criança	Pediátricos				

**Hospitais de Suporte**

Regional de Saúde do Baixo Acre		Regional de Saúde do Alto Acre		Regional de Saúde do Juruá / Tarauacá e Envira	
Hospital	Tipo de Leito	Hospital	Tipo de Leito	Hospital	Tipo de Leito
FUNDHACRE Hospital da Família de Santa Rosa do Purus Hospital João Câncio Fernandes (Sena Madureira) Hospital Manoel Marinho Monte (Plácido de Castro) Unidade Mista Ana Nery (Pácido de Castro) Unidade Mista de Acrelândia Unidade Mista de Jordão Unidade Mista de Manoel Urbano UPA 2º Distrito UPA Cidade do Povo UPA Franco Silva UPA Sobral	Clínicos	Hospital Epaminondas Jácome (Xapuri) Unidade Mista de Assis Brasil	Clínicos	Hospital da Família de Marechal Thaumaturgo Hospital Doutor Abel Pinheiro Maciel Filho (Mâncio Lima) Hospital Dr Abel Pinheiro Filho Hospital Dr. Sansão Gomes (Tarauacá) Hospital Geral De Feijó Unidade Mista de Rodrigues Alves Unidade Mista De Saúde De Porto Walter	Clínicos
				Hospital da Mulher e da Criança do Juruá Maternidade Ethel Muriel Geddis (Tarauacá)	Pediátricos / Obstétricos

\*Dados sujeitos a alteração conforme atualização das Unidades de Saúde.  
Sem atualização de algumas Unidades até a divulgação do Boletim.



**BOLETIM INFORMATIVO DA ASSISTÊNCIA À SAÚDE NO  
ESTADO DO ACRE**

**SESACRE**  
SECRETARIA DE ESTADO DE  
SAÚDE DO ACRE

**2. INTERNAÇÕES POR SRAG NOS HOSPITAIS MONITORADOS DA REDE SUS. CONT.**

**BAIXO ACRE**

**154**

Leitos Ocupados

PCR-RT ou TR  
positivos: 81

**OCUPAÇÃO DOS LEITOS DE UTI**

Pronto Socorro	INTO/ Hospital de Campanha	Hospital Santa Juliana	TOTAL UTI
* Existentes: 10	* Existentes: 40	* Existentes: 05	* Existentes: 55
* Ocupados: 04	* Ocupados: 30	* Ocupados: 00	* Ocupados: 34
* Tx. ocupação: 40,0%	* Tx. ocupação: 75,0%	* Tx. ocupação: 0,0%	* Tx. ocupação: 61,8%

**OCUPAÇÃO DOS LEITOS DE ENFERMARIA**

Rio Branco			Demais municípios	Total (Regional)
Clínicos	Pediátricos	Obstétricos	Clínicos	
* Existentes: 146	* Existentes: 02	* Existentes: 02	* Existentes: 20	* Existentes: 170
* Ocupados: 114	* Ocupados: 00	* Ocupados: 01	* Ocupados: 03	* Ocupados: 118
* Tx. ocupação: 78,1%	* Tx. ocupação: 0,0%	* Tx. ocupação: 50,0%	* Tx. ocupação: 15,0%	* Tx. ocupação: 69,4%

**ALTO ACRE**

**09**

Leitos Ocupados

PCR-RT ou TR  
positivos: 05

**OCUPAÇÃO DOS LEITOS DE ENFERMARIA**

Clínicos
* Existentes: 13
* Ocupados: 09
* Tx. ocupação: 69,2%

\*Dados sujeitos a alteração conforme atualização das Unidades de Saúde.  
Sem atualização de algumas Unidades até a divulgação do Boletim.



**BOLETIM INFORMATIVO DA ASSISTÊNCIA À SAÚDE NO ESTADO DO ACRE**

**2. INTERNAÇÕES POR SRAG NOS HOSPITAIS MONITORADOS DA REDE SUS. CONT.**

**JURUÁ**

**26**

Leitos Ocupados

**PCR-RT ou TR positivos: 15**

**OCUPAÇÃO DOS LEITOS**

UTI	Clínicos	Pediátricos	Obstétricos
* Existentes: 10	* Existentes: 94	* Existentes: 02	* Existentes: 02
* Ocupados: 03	* Ocupados: 22	* Ocupados: 00	* Ocupados: 01
* Tx. ocupação: 30,0%	* Tx. ocupação: 23,4%	* Tx. ocupação: 0,0%	* Tx. ocupação: 50,0%

**3. FAIXA ETÁRIA DOS PACIENTES INTERNADOS NOS LEITOS SUS PARA TRATAMENTO DA SÍNDROME RESPIRATÓRIA AGUDA GRAVE - ACRE.**

**Figura 3 - FAIXA ETÁRIA DOS PACIENTES INTERNADOS HOJE**

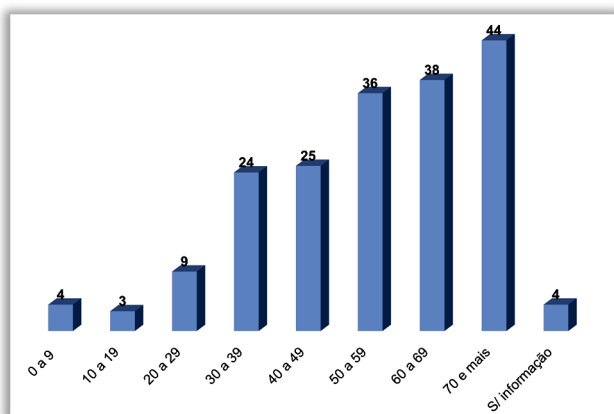

**Figura 4 - MÉDIA DA FAIXA ETÁRIA EM INTERNAÇÕES POR SRAG - JANEIRO, 2021**

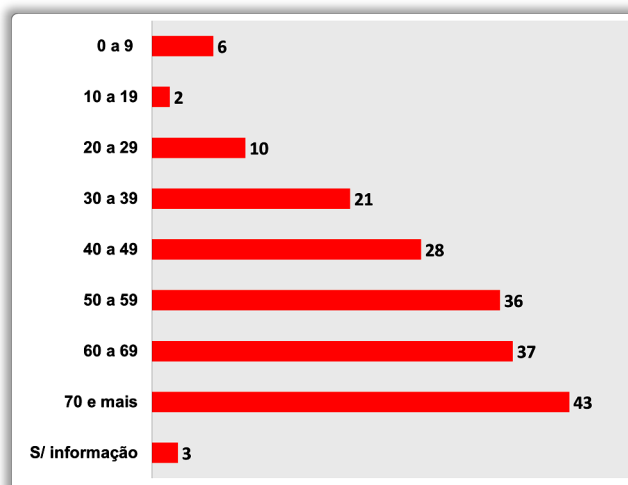

\*Dados sujeitos a alteração conforme atualização das Unidades de Saúde. Sem atualização de algumas Unidades até a divulgação do Boletim.



**BOLETIM INFORMATIVO DA ASSISTÊNCIA À SAÚDE NO  
ESTADO DO ACRE**

**SESACRE**  
SECRETARIA DE ESTADO DE  
SAÚDE DO ACRE

**4. EVOLUÇÃO DA OCUPAÇÃO DE LEITOS COVID-19 NOS HOSPITAIS DE REFERÊNCIA, POR CLÍNICA. JANEIRO, 2021.**

**HOSPITAL GERAL DE CLÍNICAS DE RIO BRANCO - PRONTO SOCORRO**

DATA	LEITOS EXISTENTES E OCUPADOS (POR CLÍNICA)												TOTAL INTERNADOS	PACIENTES COM TESTE POSITIVO
	UTI			CLÍNICO			PEDIÁTRICO			OBSTÉTRICO				
	EX	OCU	%	EX	OCU	%	EX	OCU	%	EX	OCU	%		
01/01/2021	10	04	40,0	30	25	83,3	-	02	-	-	-	-	31	04
02/01/2021	10	04	40,0	30	16	53,3	-	00	-	-	-	-	20	04
03/01/2021	10	06	60,0	30	16	53,3	-	04	-	-	-	-	26	04
04/01/2021	10	05	50,0	30	14	46,7	-	02	-	-	-	-	21	03
05/01/2021	10	05	50,0	30	23	86,7	-	03	-	-	-	-	31	04
06/01/2021	10	04	40,0	30	22	73,3	-	02	-	-	-	-	28	04

**HOSPITAL GERAL DE CLÍNICAS DE RIO BRANCO - INTO / HOSPITAL DE CAMPANHA**

DATA	LEITOS EXISTENTES E OCUPADOS (POR CLÍNICA)												TOTAL INTERNADOS	PACIENTES COM TESTE POSITIVO
	UTI			CLÍNICO			PEDIÁTRICO			OBSTÉTRICO				
	EX	OCU	%	EX	OCU	%	EX	OCU	%	EX	OCU	%		
01/01/2021	40	36	90,0	100	80	80,0	-	-	-	-	-	-	116	75
02/01/2021	40	35	87,5	100	74	74,0	-	-	-	-	-	-	109	71
03/01/2021	40	30	75,0	100	85	85,0	-	-	-	-	-	-	115	70
04/01/2021	40	32	80,0	100	89	89,0	-	-	-	-	-	-	121	73
05/01/2021	40	31	77,5	100	94	94,0	-	-	-	-	-	-	125	75
06/01/2021	40	30	75,0	100	90	90,0	-	-	-	-	-	-	120	73

Fonte: Núcleos de Vigilância Epidemiológica dos Estabelecimentos de Saúde / Núcleos Internos de Regulação

**Legenda:**

EX: Leitos Existentes

OCU: Leitos Ocupados

%: Percentual de ocupação dos leitos

\*Dados sujeitos a alteração conforme atualização das Unidades de Saúde.  
Sem atualização de algumas Unidades até a divulgação do Boletim.



**BOLETIM INFORMATIVO DA ASSISTÊNCIA À SAÚDE NO  
ESTADO DO ACRE**

**SESACRE**  
SECRETARIA DE ESTADO DE  
SAÚDE DO ACRE

**4. EVOLUÇÃO DA OCUPAÇÃO DE LEITOS COVID-19 NOS HOSPITAIS DE REFERÊNCIA, POR CLÍNICA. JANEIRO, 2021.**

HOSPITAL SANTA JULIANA														
DATA	LEITOS EXISTENTES E OCUPADOS (POR CLÍNICA)												TOTAL INTERNADOS	PACIENTES COM TESTE POSITIVO
	UTI			CLÍNICO			PEDIÁTRICO			OBSTÉTRICO				
	EX	OCU	%	EX	OCU	%	EX	OCU	%	EX	OCU	%		
01/01/2021	05	04	80,0	-	-	-	-	-	-	-	-	-	04	04
02/01/2021	05	03	60,0	-	-	-	-	-	-	-	-	-	03	03
03/01/2021	05	00	0,0	-	-	-	-	-	-	-	-	-	00	00
04/01/2021	05	00	0,0	-	-	-	-	-	-	-	-	-	00	00
05/01/2021	05	00	0,0	-	-	-	-	-	-	-	-	-	00	00
06/01/2021	05	00	0,0	-	-	-	-	-	-	-	-	-	00	00

HOSPITAL REGIONAL DO JURUÁ														
DATA	LEITOS EXISTENTES E OCUPADOS (POR CLÍNICA)												TOTAL INTERNADOS	PACIENTES COM TESTE POSITIVO
	UTI			CLÍNICO			PEDIÁTRICO			OBSTÉTRICO				
	EX	OCU	%	EX	OCU	%	EX	OCU	%	EX	OCU	%		
01/01/2021	10	05	50,0	80	21	26,3	-	-	-	-	-	-	26	17
02/01/2021	10	06	60,0	80	18	22,5	-	-	-	-	-	-	24	14
03/01/2021	10	06	60,0	80	18	22,5	-	-	-	-	-	-	24	17
04/01/2021	10	05	50,0	80	14	17,5	-	-	-	-	-	-	19	16
05/01/2021	10	02	20,0	80	23	28,8	-	-	-	-	-	-	25	13
06/01/2021	10	03	30,0	80	19	23,8	-	-	-	-	-	-	22	13

Fonte: Núcleos de Vigilância Epidemiológica dos Estabelecimentos de Saúde / Núcleos Internos de Regulação

**Legenda:**

EX: Leitos Existentes

OCU: Leitos Ocupados

%: Percentual de ocupação dos leitos



Secretaria Adjunta de Assistência à Saúde  
Diretoria de Regulação  
Departamento de Regulação, Controle e Avaliação

\*Dados sujeitos a alteração conforme atualização das Unidades de Saúde.  
Sem atualização de algumas Unidades até a divulgação do Boletim.