ARRECADAÇÃO DE DADOS DAS ÚLTIMAS 24 HORAS

COVID-19

BOLETIM ACRE

SECRETARIA DE ESTADO DE SAÚDE

ACRE VISÃO DE FUTURO GOVERNO DE TODOS

Segunda-feira, 14 de dezembro de 2020

SITUAÇÃO ATUAL DOS CASOS CONFIRMADOS DA COVID-19 NO ESTADO DO ACRE

N° DE PESSOAS AVALIADAS

107.487

DADOS GERAIS

CASOS QUE FORAM DESCARTADOS	CASOS QUE FORAM CONFIRMADOS	NÚMERO DE ALTAS MÉDICAS	CASOS EM ANÁLISES	ÓBITOS
68.155	38.628	32.639	704	753

DISTRIBUIÇÃO DOS CASOS CONFIRMADOS POR MUNICÍPIO DE RESIDÊNCIA

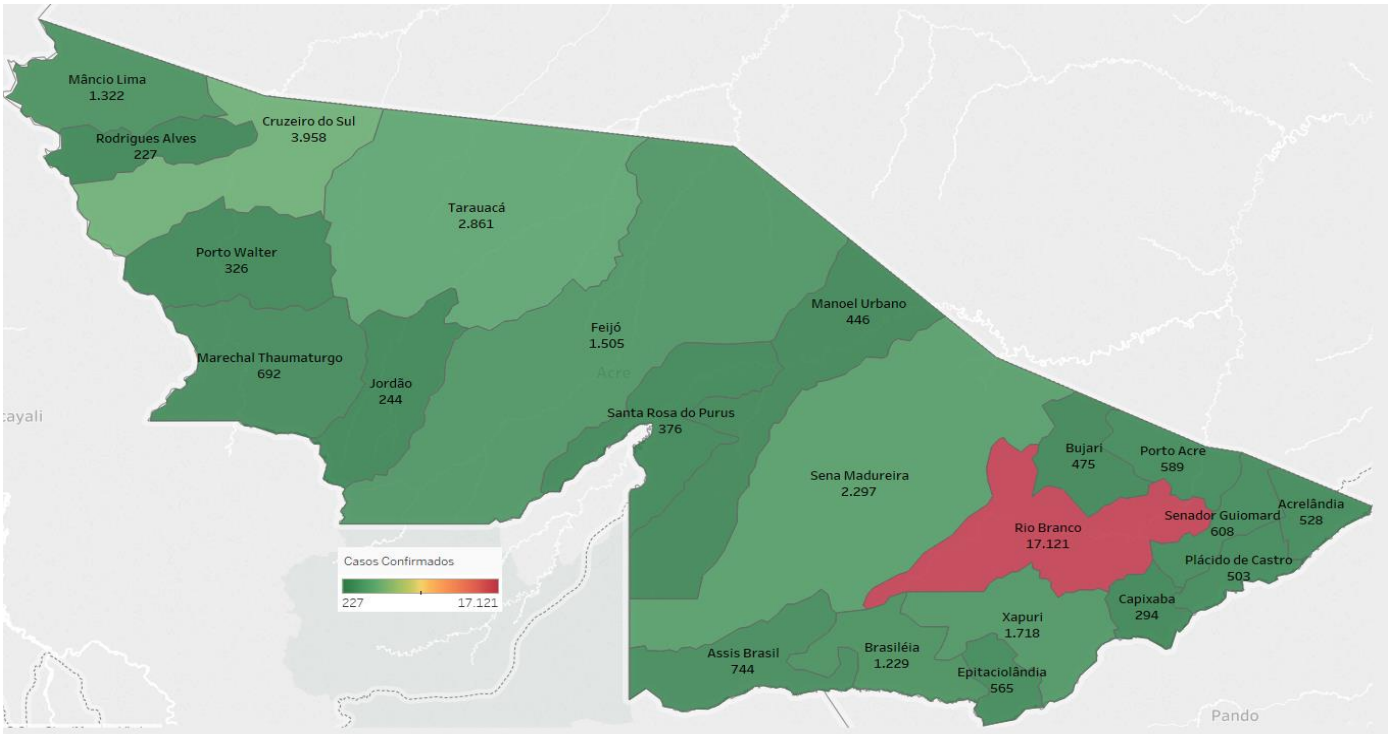

DVS DEPARTAMENTO DE VIGILÂNCIA EM SAÚDE · SECRETARIA DE ESTADO DE SAÚDE · ACRE VISÃO DE FUTURO GOVERNO DE TODOS · SUS · MINISTÉRIO DA SAÚDE · Embrapa · MINISTÉRIO DA AGRICULTURA, PECUÁRIA E ABASTECIMENTO · PÁTRIA AMADA BRASIL GOVERNO FEDERAL

As notificações no Estado do Acre começaram a ocorrer a partir do dia 02/03/2020, seguindo até o dia 15/03/20 em média com 2 notificações diárias, após a confirmação dos primeiros casos, no dia 17 de março, as notificações aumentaram de forma significativa. No Estado até o momento são 107.487 casos notificados, tendo sido 68.155 (63,4%) casos descartados, 38.628 (35,9%) confirmados e 704 (0,7%) em análise por PCR (Tabela 1). O Estado do Acre apresentou um aumento de 216 casos confirmados, sendo 99 casos novos na fase clínica da doença (RT-PCR) e 117 casos com imunidade para o SARS CoV2 (TR), caracterizando contato anterior com o vírus, não sendo possível determinar o período de contágio. Esse valor é adicionado ao número total de casos confirmados da doença.

TABELA 1 – DISTRIBUIÇÃO DE CASOS DA COVID-19SEGUNDO MUNICÍPIO DE RESIDÊNCIA, ACRE, 2020***

Municípios	Casos notificados	Casos confirmados	Casos descartados	Em análise	
				Merieux	Lacen
Acrelândia	2.068	528	1.540	0	0
Assis Brasil	1.563	744	819	0	0
Brasileia	3.793	1.229	2.564	0	0
Bujari	2.467	475	1.992	0	0
Capixaba	881	294	581	4	2
Cruzeiro do Sul	9.912	3.958	5.952	0	2
Epitaciolândia	1.592	565	1.027	0	0
Feijó	3.089	1.505	1.524	60	0
Jordão	706	244	462	0	0
Mâncio Lima	3.469	1.322	2.147	0	0
Manoel Urbano	1.598	446	1.152	0	0
M. Thaumaturgo	1.684	692	992	0	0
Plácido de Castro	1.690	503	1.183	4	0
Porto Acre	1.595	589	987	0	19
Porto Walter	745	326	419	0	0
Rio Branco	52.176	17.121	34.457	551	47
Rodrigues Alves	588	227	361	0	0
Santa Rosa do Purus	699	376	323	0	0
Sena Madureira	7.510	2.297	5.200	13	0
Senador Guiomard	2.937	608	2.328	0	1
Tarauacá	3.870	2.861	1.008	0	1
Xapuri	2.855	1.718	1.137	0	0
TOTAL	107.487	38.628	68.155	632	72

Fonte: Laboratório Charles Mérieux; LACEN- Acre; E-SUS VE (notifica.saude.gov.br)
***Dados parciais sujeitos à revisão/alteração**.
**Exame de avaliação laboratorial para detecção de COVID-19

De acordo com as semanas epidemiológicas (SE), os casos da COVID-19 apresentaram tendência de aumento até a SE 21, entre as semanas 22 a 30 os casos confirmados apresentaram flutuações, da SE 31 a 37 verifica-se uma tendência de redução. Entretanto, a partir da SE 38 os casos voltaram a apresentar flutuações, com tendência de aumento a partir da SE 43 (Gráfico 1). Atualmente, o Estado do Acre tem o registro de 753 óbitos por COVID-19, que ocorreram entre os dias 06 de abril a 13 de dezembro (Gráfico 2).

GRÁFICO 1 – DISTRIBUIÇÃO DO NÚMERO DE CASOS CONFIRMADOS DA COVID-19 POR SEMANA EPIDEMIOLÓGICA, ACRE, 2020*

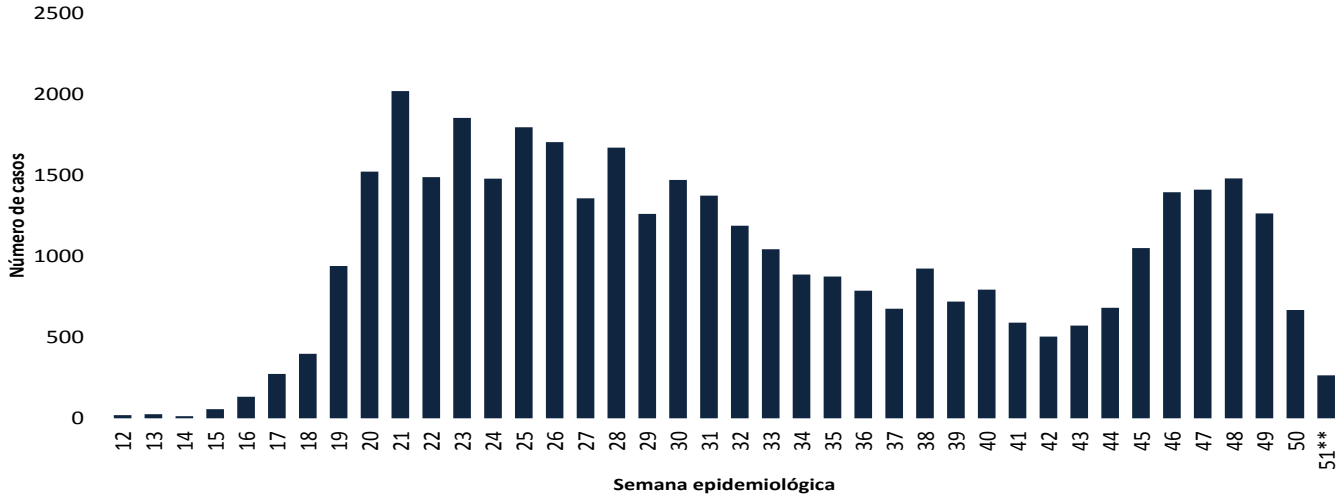

Fonte: Laboratório Charles Mérieux; LACEN- Acre; E-SUS VE (notifica.saude.gov.br)
***Dados parciais sujeitos à revisão/alteração.**
****Semana Epidemiológica 51 (Dados até o dia 13/12/2020)**

GRÁFICO 2 – DISTRIBUIÇÃO DO NÚMERO DE ÓBITOS DIÁRIOS E CURVA ACUMULADA POR COVID-19, CONFORME DATA DA OCORRÊNCIA, ACRE, 2020*

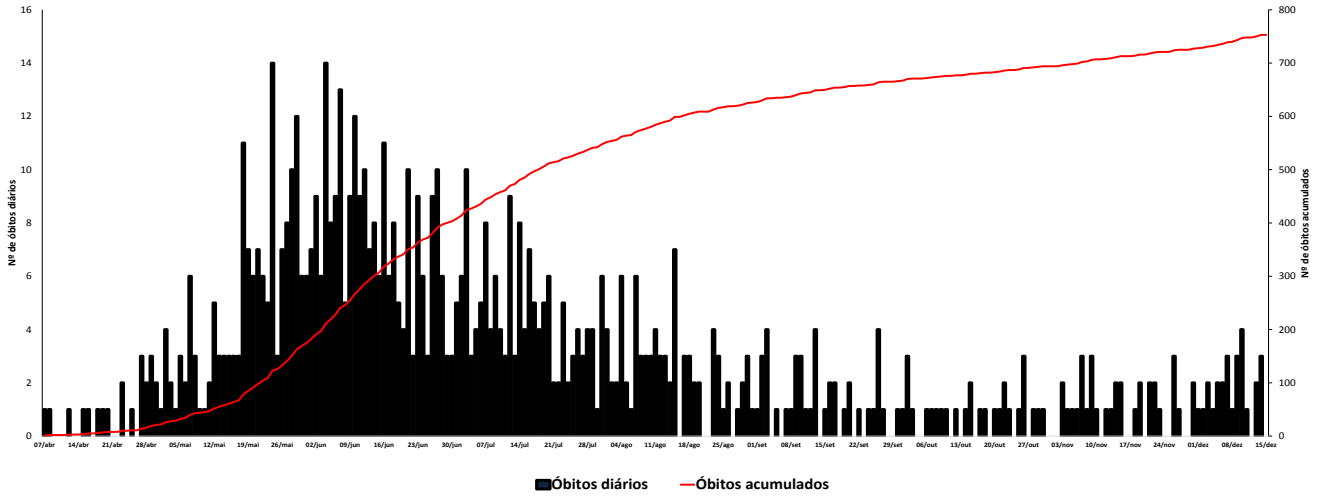

Fonte: Laboratório Charles Mérieux; LACEN- Acre; E-SUS VE (notifica.saude.gov.br)
***Dados parciais sujeitos à revisão/alteração**

A incidência da COVID-19 no Acre é de 4.417,7 casos por 100.000 habitantes, os municípios de Assis Brasil e Xapuri apresentam as maiores incidências do Estado com 10031,0 e 8.891,0/100.000 habitantes, respectivamente (Gráfico 3).

GRÁFICO 3 - INCIDÊNCIA DA COVID-19 SEGUNDO MUNICÍPIO DE RESIDÊNCIA, ACRE, 2020**

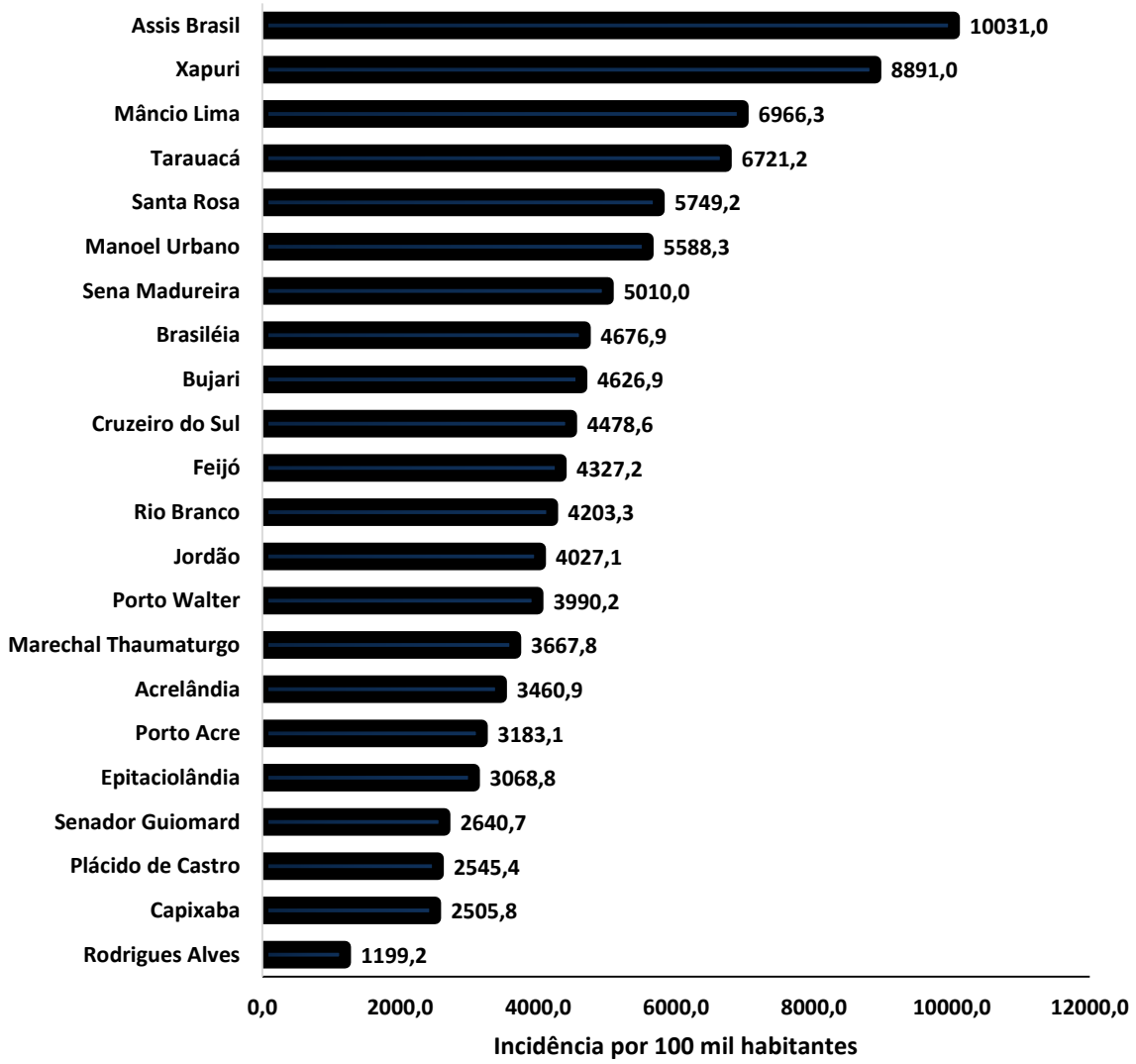

Fonte:Laboratório Charles Mérieux; LACEN- Acre; E-SUS VE (notifica.saude.gov.br)
*Para cada 100.000 habitantes.
****Dados parciais sujeitos à revisão/alteração**.

Dos casos positivos, em relação ao sexo, 17.790 (46,1%) casos são do sexo masculino e 20.838 (53,9%) do sexo feminino, quanto à faixa etária dos casos confirmados, a maior proporção encontra-se entre 30 a 39 anos em ambos os sexos (Gráfico 4).

GRÁFICO 4. DISTRIBUIÇÃO DOS CASOS CONFIRMADOS* DE COVID-19 POR SEXO E FAIXA ETÁRIA, ACRE, 2020*

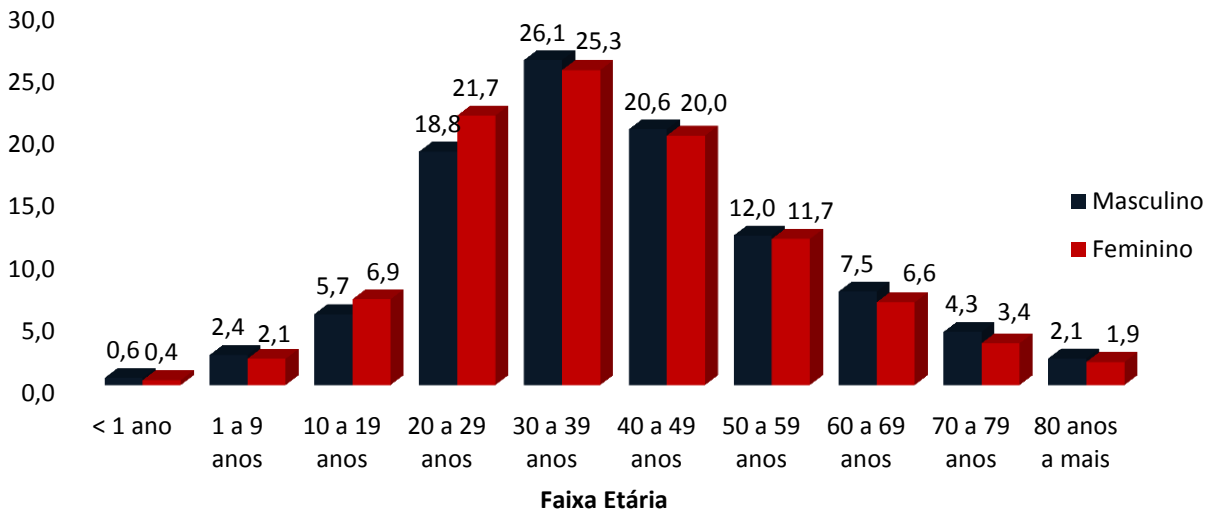

Fonte: :Laboratório Charles Mérieux; LACEN- Acre; E-SUS VE (notifi ca.saude.gov.br)
***Dados parciais sujeitos à revisão/alteração**

De acordo com a variável cor da pele, a maior proporção de casos positivos é de pessoas pardas (35,7%). Entretanto, verifica-se que 44,6% dos casos confirmados não possuem o registro desta informação (Gráfico 5).

GRÁFICO 5. DISTRIBUIÇÃO DOS CASOS CONFIRMADOS* DE COVID-19 POR COR DA PELE, ACRE, 2020*

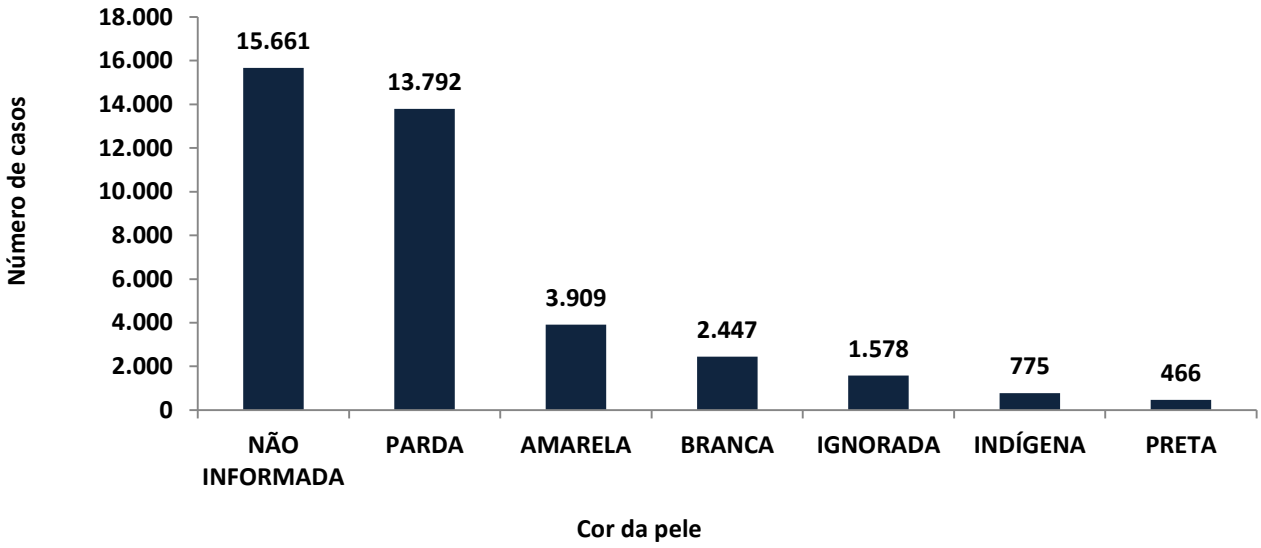

Fonte: Laboratório Charles Mérieux; LACEN- Acre; E-SUS VE (notifica.saude.gov.br)
***Dados parciais sujeitos à revisão/alteração**

A partir do dia 09 de abril de 2020, o Departamento de Vigilância em Saúde do Estado do Acre considera que os municípios que apresentam casos confirmados da COVID-19 encontram-se na fase de transmissão comunitária ou sustentada, pois não é possível mais estabelecer vínculo epidemiológico entre os casos. A maior parte dos casos positivos estão evoluindo sem complicações, não necessitando de internação, apenas com indicação de isolamento domiciliar por 14 dias para tratamento e recuperação. Até o momento, 32.639 receberam alta, por já ter cumprido os 14 dias e não estarem apresentando mais os sintomas da doença. Entretanto, 753 óbitos foram registrados no Estado, o município de Rio Branco apresentou o maior número, 472 óbitos. O Acre apresenta um coeficiente de mortalidade (óbitos por 100 mil habitantes) de 86,1 e de letalidade de 1,9%, sendo que o maior coeficiente de mortalidade verifica-se no município de Assis Brasil (121,3/100.000 habitantes) e de letalidade em Rodrigues Alves (3,1%) – Tabela 2.

TABELA 2. DISTRIBUIÇÃO DOS CASOS CONFIRMADOS SEGUNDO A EVOLUÇÃO, ACRE, 2020*

Municípios	Nº de testes realizados	Casos confirmados	Altas	Óbitos	Letalidade** (%)	Mortalidade*** (100.000 hab)
Acrelândia	**2.068**	**528**	**487**	**11**	**2,1**	**72,1**
Assis Brasil	**1.563**	**744**	**728**	**9**	**1,2**	**121,3**
Brasileia	**3.793**	**1.229**	**1.185**	**20**	**1,6**	**76,1**
Bujari	**2.467**	**475**	**421**	**8**	**1,7**	**77,9**
Capixaba	**881**	**294**	**252**	**8**	**2,7**	**68,2**
Cruzeiro do Sul	**9.912**	**3.958**	**3.654**	**69**	**1,7**	**78,1**
Epitaciolândia	**1.592**	**565**	**526**	**16**	**2,8**	**86,9**
Feijó	**3.089**	**1.505**	**1.332**	**25**	**1,7**	**71,9**
Jordão	**706**	**244**	**241**	**1**	**0,4**	**16,5**
Mâncio Lima	**3.469**	**1.322**	**1.301**	**15**	**1,1**	**79,0**
Manoel Urbano	**1.598**	**446**	**441**	**3**	**0,7**	**37,6**
M. Thaumaturgo	**1.684**	**692**	**666**	**6**	**0,9**	**31,8**
Plácido de Castro	**1.690**	**503**	**442**	**8**	**1,6**	**40,5**
Porto Acre	**1.595**	**589**	**533**	**16**	**2,7**	**86,5**
Porto Walter	**745**	**326**	**320**	**2**	**0,6**	**24,5**
Rio Branco	**52.176**	**17.121**	**12.393**	**472**	**2,8**	**115,9**
Rodrigues Alves	**588**	**227**	**220**	**7**	**3,1**	**37,0**
Santa Rosa do Purus	**699**	**376**	**373**	**2**	**0,5**	**30,6**
Sena Madureira	**7.510**	**2.297**	**2.092**	**14**	**0,6**	**30,5**
Senador Guiomard	**2.937**	**608**	**546**	**14**	**2,3**	**60,8**
Tarauacá	**3.870**	**2.861**	**2.835**	**14**	**0,5**	**32,9**
Xapuri	**2.855**	**1.718**	**1.651**	**13**	**0,8**	**67,3**
TOTAL	**107.487**	**38.628**	**32.639**	**753**	**1,9**	**86,1**

Fonte: Laboratório Charles Mérieux; LACEN- Acre; E-SUS VE (notifica.saude.gov.br)
* Dados parciais sujeitos à revisão/alteração
** Proporção de óbitos entre os casos confirmados
*** Óbitos por 100 mil habitantes

Em relação aos óbitos pode-se observar que 70,8% (533 casos) ocorreram em pessoas acima de 60 anos. De acordo com o sexo, 452 (60,0%) óbitos ocorreram no sexo masculino e 301 (40,0%) no sexo feminino. Dentre os 753 óbitos, 494 (65,6%) deles tinham alguma comorbidade, porém verifica-se que 259 (34,4%) das pessoas que evoluíram para o óbito não tinham histórico de comorbidades (Gráfico 6).

Observação: Os óbitos lançados no boletim diário, somente são contabilizados após a liberação do resultado laboratorial. Os 3 óbitos lançados no boletim de hoje, são de data anteriores, pois aguardava resultado laboratorial e/ou investigação epidemiológica.

GRÁFICO 6. DISTRIBUIÇÃO DOS ÓBITOS POR COVID-19 SEGUNDO FAIXA ETÁRIA, SEXO E COMORBIDADES, ACRE, 2020*

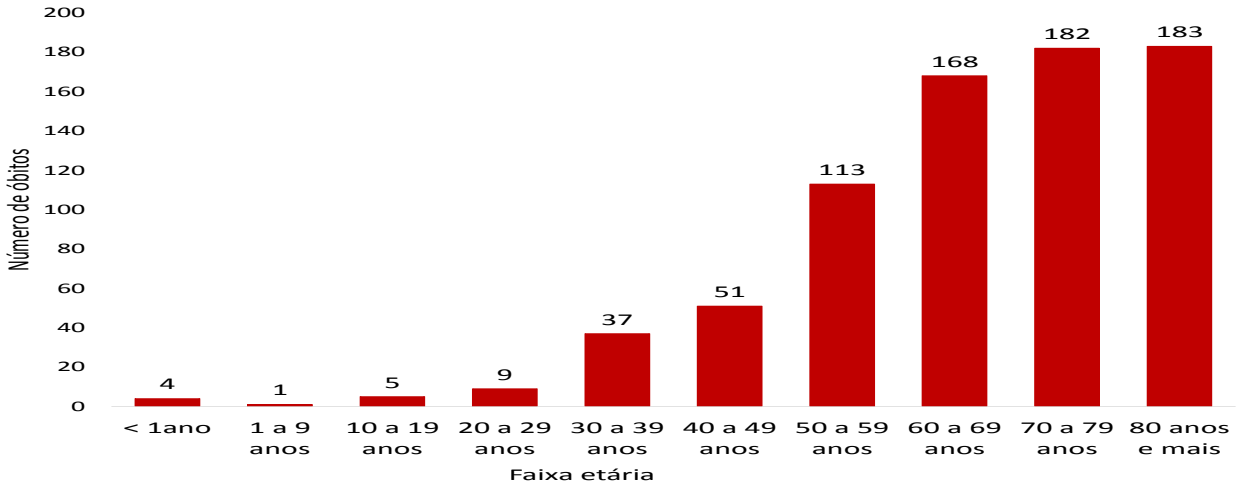

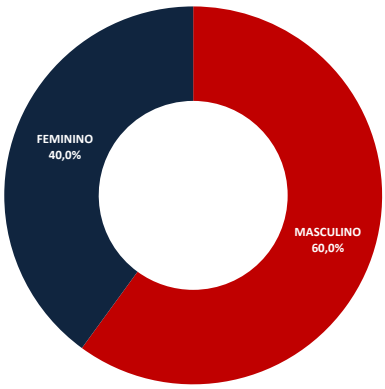

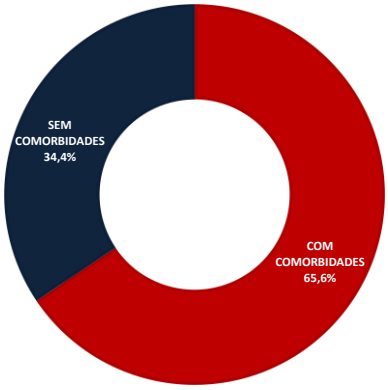

Fonte: Laboratório Charles Mérieux; LACEN- Acre; E-SUS VE (notifica.saude.gov.br)
***Dados parciais sujeitos à revisão/alteração**

De acordo com a faixa etária, observa-se uma relação direta entre a idade e os óbitos, quanto maior a idade, maior também a letalidade da doença (Tabela 3).

TABELA 3. CASOS CONFIRMADOS DA COVID-19, ÓBITOS ABSOLUTOS E ÓBITOS POR 1.000 CASOS NO ACRE, CONFORME A FAIXA ETÁRIA.

Faixa etária	Nº de casos positivos	Nº de óbitos	Óbitos por 1.000 casos
< 1ano	183	4	21,9
1 a 9 anos	869	1	1,2
10 a 19 anos	2.449	5	2,0
20 a 29 anos	7.850	9	1,1
30 a 39 anos	9.918	37	3,7
40 a 49 anos	7.833	51	6,5
50 a 59 anos	4.583	113	24,7
60 a 69 anos	2.720	168	61,8
70 a 79 anos	1.457	182	124,9
80 anos e mais	766	183	238,9
TOTAL	38.628	753	19,5

Fonte: Laboratório Charles Mérieux; LACEN- Acre; E-SUS VE (notifica.saude.gov.br)
***Dados parciais sujeitos à revisão/alteração**

NOTIFICAÇÃO DE CASOS SUSPEITOS

A notificação de casos suspeitos, quando da concordância com os critérios recomendados pelo Ministério da Saúde, deve ser realizada às autoridades epidemiológicas, como: CIEVS Estadual e Secretaria Municipal de Saúde e preencher a ficha de notificação disponível no site:http://notifica.saude.gov.br.

PAINEL DE VISUALIZAÇÃO COVID-19 ACRE

✓ **Link para visualização: https://covid19.ac.gov.br**

EQUIPE RESPONSÁVEL PELA ELABORAÇÃO DO BOLETIM

Antônia Zacarias Campêlo
Renata Sonaira Cordeiro Meireles
Elizabete Pimentel Ferreira
Helena Albuquerque Catão Feitoza
Marcos Venicius Malveira de Lima

Anexo 1 – DISTRIBUIÇÃO DE CASOS DA COVID-19** SEGUNDO MUNICÍPIO DE RESIDÊNCIA E CONFORME O TIPO DE EXAME, ACRE, 2020*

MUNICÍPIOS	CASOS NOTIFICADOS						CASOS CONFIRMADOS						CASOS DESCARTADOS					EM ANÁLISE		
	PCR MERIEUX	PCR LACEN	TR	SOROLOGIA	CE	Total	PCR MERIEUX	PCR LACEN	TR	SOROLOGIA	CE	Total	PCR MERIEUX	PCR LACEN	TR	SOROLOGIA	Total	PCR MERIEUX	PCR LACEN	Total
Acrelândia	94	613	1.356	5	0	2.068	34	234	260	0	0	528	60	379	1.096	5	1.540	0	0	0
Assis Brasil	11	316	1.236	0	0	1.563	5	132	607	0	0	744	6	184	629	0	819	0	0	0
Brasileia	88	1.711	1.987	7	0	3.793	18	779	429	3	0	1.229	70	932	1.558	4	2.564	0	0	0
Bujari	262	13	2.191	1	0	2.467	99	2	374	0	0	475	163	11	1.817	1	1.992	0	0	0
Capixaba	416	26	436	3	0	881	176	7	111	0	0	294	236	17	325	3	581	4	2	6
Cruzeiro do Sul	855	408	8.053	596	0	9.912	309	81	3.322	246	0	3.958	546	325	4.731	350	5.952	0	2	2
Epitaciolândia	54	816	721	1	0	1.592	45	375	144	1	0	565	9	441	577	0	1.027	0	0	0
Feijó	1.710	35	1.342	2	0	3.089	792	2	709	2	0	1.505	858	33	633	0	1.524	60	0	60
Jordão	0	7	699	0	0	706	0	0	244	0	0	244	0	7	455	0	462	0	0	0
Mâncio Lima	37	47	3.240	145	0	3.469	33	6	1.247	36	0	1.322	4	41	1.993	109	2.147	0	0	0
Manoel Urbano	17	13	1.567	1	0	1.598	6	4	436	0	0	446	11	9	1.131	1	1.152	0	0	0
M. Thaumaturgo	7	39	1.638	0	0	1.684	6	5	681	0	0	692	1	34	957	0	992	0	0	0
Plácido de Castro	1.053	30	605	2	0	1.690	365	8	129	1	0	503	684	22	476	1	1.183	4	0	4
Porto Acre	697	139	757	2	0	1.595	308	34	247	0	0	589	389	86	510	2	987	0	19	19
Porto Walter	3	9	662	71	0	745	2	1	292	31	0	326	1	8	370	40	419	0	0	0
Rio Branco	33.105	1.721	17.128	199	23	52.176	13.142	314	3.541	101	23	17.121	19.412	1.360	13.587	98	34.457	551	47	598
Rodrigues Alves	15	10	557	6	0	588	13	0	211	3	0	227	2	10	346	3	361	0	0	0
Santa Rosa	29	1	669	0	0	699	14	0	362	0	0	376	15	1	307	0	323	0	0	0
Sena Madureira	925	27	6.526	32	0	7.510	296	2	1.982	17	0	2.297	616	25	4.544	15	5.200	13	0	13
Senador Guiomard	193	656	2.015	72	1	2.937	138	269	195	5	1	608	55	386	1.820	67	2.328	0	1	1
Tarauacá	182	41	3.646	1	0	3.870	101	0	2.760	0	0	2.861	81	40	886	1	1.008	0	1	1
Xapuri	47	898	1.909	0	1	2.855	22	230	1.465	0	1	1.718	25	668	444	0	1.137	0	0	0
TOTAL	39.800	7.576	58.940	1.146	25	107.487	15.924	2.485	19.748	446	25	38.628	23.244	5.019	39.192	700	68.155	632	72	704

Fonte: Laboratório Charles Mérieux; LACEN- Acre; E-SUS VE (notifica.saude.gov..br)

***Dados parciais sujeitos à revisão/alteração**.

**Exame de avaliação laboratorial para detecção de COVID-19