



**BOLETIM INFORMATIVO DA ASSISTÊNCIA À SAÚDE NO
ESTADO DO ACRE**

SESACRE
SECRETARIA DE ESTADO DE
SAÚDE DO ACRE

**ACOMPANHAMENTO DA OCUPAÇÃO DE LEITOS EM DECORRÊNCIA DA
SÍNDROME RESPIRATÓRIA AGUDA GRAVE (SRAG)**

O monitoramento de internações por síndrome respiratória aguda grave (SRAG) é realizada diariamente em hospitais da rede pública (SESACRE), em hospitais contratualizados ao SUS (Filantrópicos) e em hospitais privados. Tem por objetivo acompanhar as internações por complicações da Covid-19.

Hoje, foram identificados 219 pacientes internados nos estabelecimentos monitorados, dos quais 134 com teste positivo para Covid-19. Do total hospitalizado, 54 estão em Unidade de Terapia Intensiva (UTI) e 165 em leitos (clínicos, obstétricos ou pediátricos), conforme detalhado na **Figura 1**.

A **Figura 2** apresenta dados das **188 internações em Hospitais da Rede SUS**, especificando o tipo de leito existente para tratamento da SRAG, bem como a taxa de ocupação.

A média de internações geral foi de 204 pacientes, observando-se, hoje, um aumento de 9,0% no total de internações (em relação à média dos últimos 7 dias).

Figura 1 - DADOS GERAIS (HOSPITAIS REDE SUS E PRIVADOS)

219 Internações	54 Em UTI
134 Testes Positivos (PCR-RT ou TR)	165 Leitos Clínicos, Pediátricos ou Obstétricos

+ 9,0%

FIGURA 2. OCUPAÇÃO DE LEITOS NOS HOSPITAIS DA REDE SUS NO ESTADO

UTI Existentes: 65 Ocupados: 45 69,2% de ocupação	Leitos Clínicos Existentes: 273 Ocupados: 135 49,5% de ocupação
Pediátricos Existentes: 08 Ocupados: 05 62,5% de ocupação	Obstétricos Existentes: 07 Ocupados: 03 42,9% de ocupação

*Dados sujeitos a alteração conforme atualização das Unidades de Saúde.
Sem atualização de algumas Unidades até a divulgação do Boletim.



**BOLETIM INFORMATIVO DA ASSISTÊNCIA À SAÚDE NO
ESTADO DO ACRE**

1. REDE HOSPITALAR PARA ATENDIMENTO À SÍNDROME RESPIRATÓRIA AGUDA GRAVE (SRAG) - HOSPITAIS MONITORADOS

Os hospitais monitorados neste Boletim Informativo se referem aos pactuados no Plano de Continuidade para enfrentamento da infecção pelo novo Corona vírus, sendo importante conceituar:

- **Hospitais de Referência:** Hospitais com maior complexidade, oferta de leitos de terapia intensiva, cuidados semi-intensivos e outras tecnologias que garantam a assistência aos pacientes acometidos pela Covid-19.

- **Hospitais com Leitos de Suporte:** Hospitais com leitos reservados aos cuidados transitórios aos pacientes com Síndrome Respiratória.

Hospitais de Referência

Regional de Saúde do Baixo Acre		Regional de Saúde do Alto Acre		Regional de Saúde do Juruá / Tarauacá e Envira	
Hospital	Tipo de Leito	Hospital	Tipo de Leito	Hospital	Tipo de Leito
Hospital Geral de Clínicas de Rio Branco - Pronto Socorro	UTI / Clínicos / Pediátricos	Hospital Raimundo Chaar (Brasiléia)	Clínicos	Hospital Regional do Juruá	UTI Clínicos
INTO	UTI / Clínicos				
Hospital Santa Juliana	UTI				
Maternidade Bárbara Heliodora	Obstétricos				
Hospital da Criança	Pediátricos				

Hospitais de Suporte

Regional de Saúde do Baixo Acre		Regional de Saúde do Alto Acre		Regional de Saúde do Juruá / Tarauacá e Envira	
Hospital	Tipo de Leito	Hospital	Tipo de Leito	Hospital	Tipo de Leito
FUNDHACRE UPA 2º Distrito UPA Sobral UPA Cidade do Povo Hospital Ary Rodrigues (Senador Guiomard) Hospital João Câncio Fernandes (Sena Madureira) Hospital Manoel Marinho Monte (Plácido de Castro) Unidade Mista de Acrelândia Unidade Mista de Manoel Urbano Unidade Mista de Santa Rosa	Clínicos	Hospital Epaminondas Jácome (Xapuri) Unidade Mista de Assis Brasil	Clínicos	Hospital Dr. Sansão Gomes (Tarauacá) Unidade Mista de Marechal Thaumaturgo Unidade Mista de Porto Walter Hospital Dr Abel Pinheiro Filho Hospital Geral de Feijó Unidade Mista de Rodrigues Alves	Clínicos Obstétricos
				Hospital da Mulher e da Criança do Juruá	Pediátricos Obstétricos

*Dados sujeitos a alteração conforme atualização das Unidades de Saúde.
Sem atualização de algumas Unidades até a divulgação do Boletim.



**BOLETIM INFORMATIVO DA ASSISTÊNCIA À SAÚDE NO
ESTADO DO ACRE**

SESACRE
SECRETARIA DE ESTADO DE
SAÚDE DO ACRE

2. INTERNAÇÕES POR SRAG NOS HOSPITAIS MONITORADOS DA REDE SUS. CONT.

BAIXO ACRE

158

Leitos Ocupados

PCR-RT ou TR
positivos: 81

OCUPAÇÃO DOS LEITOS DE UTI

Pronto Socorro	INTO/ Hospital de Campanha	Hospital Santa Juliana	TOTAL UTI
* Existentes: 10	* Existentes: 40	* Existentes: 05	* Existentes: 55
* Ocupados: 04	* Ocupados: 32	* Ocupados: 04	* Ocupados: 40
* Tx. ocupação: 40,0%	* Tx. ocupação: 80,0%	* Tx. ocupação: 80,0%	* Tx. ocupação: 72,7%

OCUPAÇÃO DOS LEITOS DE ENFERMARIA

Rio Branco			Demais municípios	Total (Regional)
Clínicos	Pediátricos	Obstétricos	Clínicos	
* Existentes: 146	* Existentes: 06	* Existentes: 03	* Existentes: 20	* Existentes: 175
* Ocupados: 109	* Ocupados: 05	* Ocupados: 00	* Ocupados: 04	* Ocupados: 118
* Tx. ocupação: 74,7%	* Tx. ocupação: 83,3%	* Tx. ocupação: 0,0%	* Tx. ocupação: 17,4%	* Tx. ocupação: 67,4%

ALTO ACRE

02

Leitos Ocupados

PCR-RT ou TR
positivos: 01

OCUPAÇÃO DOS LEITOS DE ENFERMARIA

Clínicos
* Existentes: 13
* Ocupados: 02
* Tx. ocupação: 15,4%

*Dados sujeitos a alteração conforme atualização das Unidades de Saúde.
Sem atualização de algumas Unidades até a divulgação do Boletim.



**BOLETIM INFORMATIVO DA ASSISTÊNCIA À SAÚDE NO
ESTADO DO ACRE**

SESACRE
SECRETARIA DE ESTADO DE
SAÚDE DO ACRE

2. INTERNAÇÕES POR SRAG NOS HOSPITAIS MONITORADOS DA REDE SUS. CONT.

JURUÁ

28

Leitos Ocupados

**PCR-RT ou TR
positivos: 18**

OCUPAÇÃO DOS LEITOS

UTI	Clínicos	Pediátricos	Obstétricos
* Existentes: 10	* Existentes: 94	* Existentes: 02	* Existentes: 05
* Ocupados: 05	* Ocupados: 20	* Ocupados: 00	* Ocupados: 03
* Tx. ocupação: 50,0%	* Tx. ocupação: 21,3%	* Tx. ocupação: 0,0%	* Tx. ocupação: 75,0%

3. FAIXA ETÁRIA DOS PACIENTES INTERNADOS NOS LEITOS SUS PARA TRATAMENTO DA SÍNDROME RESPIRATÓRIA AGUDA GRAVE - ACRE.

Figura 3 - FAIXA ETÁRIA DOS PACIENTES INTERNADOS HOJE



Figura 4 - MÉDIA DA FAIXA ETÁRIA EM INTERNAÇÕES POR SRAG - DEZEMBRO, 2020



*Dados sujeitos a alteração conforme atualização das Unidades de Saúde.
Sem atualização de algumas Unidades até a divulgação do Boletim.

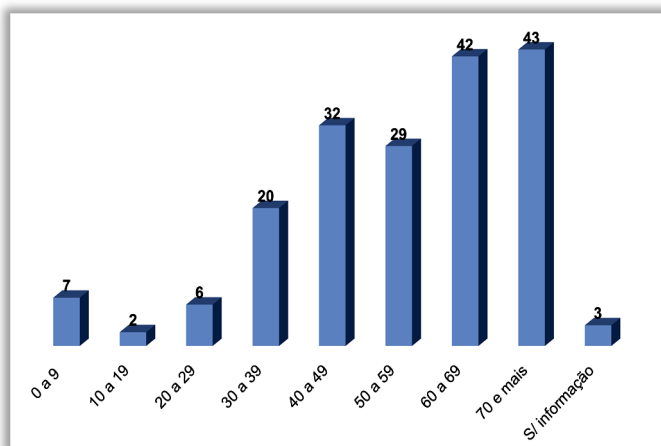
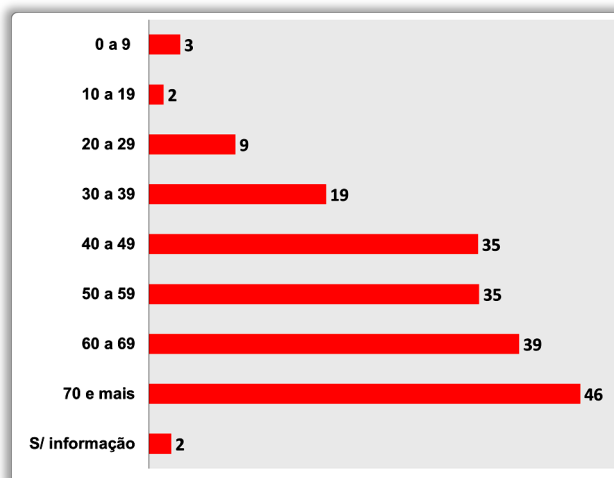

**BOLETIM INFORMATIVO DA ASSISTÊNCIA À SAÚDE NO
ESTADO DO ACRE**

SESACRE
SECRETARIA DE ESTADO DE
SAÚDE DO ACRE

4. EVOLUÇÃO DA OCUPAÇÃO DE LEITOS COVID-19 NOS HOSPITAIS DE REFERÊNCIA, POR CLÍNICA. DEZEMBRO, 2020.

HOSPITAL GERAL DE CLÍNICAS DE RIO BRANCO - PRONTO SOCORRO (RIO BRANCO)														
DATA	LEITOS POR CLÍNICA											TOTAL INTERNADOS	INTERNAÇÃO PACIENTE COM TESTE POSITIVO	
	UTI			CLÍNICO			PEDIÁTRICO			OBSTÉTRICO				
	EXISTENTES	OCUPADOS	%	EXISTENTES	OCUPADOS	%	EXISTENTES	OCUPADOS	%	EXISTENTES	OCUPADOS			%
01/12/2020	10	8	80,0	30	34	113,3	4	0	0,0				42	7
02/12/2020	10	10	100,0	30	32	106,7	4	3	75,0				45	9
03/12/2020	10	9	90,0	30	31	103,3	4	1	25,0				41	10
04/12/2020	10	10	100,0	30	35	116,7	4	2	50,0				47	10
05/12/2020	10	10	100,0	30	36	120,0	4	2	50,0				48	11
06/12/2020	10	8	80,0	30	32	106,7	4	1	0,0				41	10
07/12/2020	10	9	90,0	30	33	110,0	4	2	50,0				44	6
08/12/2020	10	10	100,0	30	30	100,0	4	3	75,0				43	8
09/12/2020	10	11	110,0	30	32	106,7	4	0	0,0				43	8
10/12/2020	10	10	100,0	30	30	100,0	4	0	0,0				40	7
11/12/2020	10	11	110,0	30	25	83,3	4	2	50,0				38	6
12/12/2020	10	12	120,0	30	30	100,0	4	0	0,0				42	5
13/12/2020	10	12	120,0	30	26	86,7	4	1	25,0				39	5
14/12/2020	10	11	110,0	30	27	90,0	4	2	50,0				40	7
15/12/2020	10	10	100,0	30	20	66,7	4	0	0,0				30	5
16/12/2020	10	11	110,0	30	35	116,7	4	1	25,0				47	5
17/12/2020	10	13	130,0	30	32	106,7	4	4	100,0				49	5
18/12/2020	10	11	110,0	30	31	103,3	4	1	25,0				43	3
19/12/2020	10	3	30,0	30	30	100,0	4	1	25,0				34	4
20/12/2020	10	4	40,0	30	28	93,3	4	0	0,0				32	4
21/12/2020	10	4	40,0	30	27	90,0	4	0	0,0				31	4
22/12/2020	10	3	30,0	30	29	96,7	4	0	0,0				32	4
23/12/2020	10	4	40,0	30	24	80,0	4	0	0,0				28	4
24/12/2020	10	2	20,0	30	24	80,0	4	0	0,0				26	3
25/12/2020	10	3	30,0	30	21	70,0	4	0	0,0				24	5
26/12/2020	10	3	30,0	30	25	83,3	4	0	0,0				28	4
27/12/2020	10	3	30,0	30	24	80,0	4	0	0,0				27	4
28/12/2020	10	5	50,0	30	31	103,3	4	1	25,0				37	4
29/12/2020	10	5	50,0	30	29	96,7	4	0	0,0				34	4
30/12/2020	10	4	40,0	30	28	93,3	4	0	0,0				32	3
31/12/2020	10	4	40,0	30	29	96,7	4	2	50,0				35	4

Fonte: Núcleos de Vigilância Epidemiológica dos Estabelecimentos de Saúde / Núcleos Internos de Regulação

Legenda:
EX: Leitos Existentes
OCU: Leitos Ocupados
%: Percentual de ocupação dos leitos

*Dados sujeitos a alteração conforme atualização das Unidades de Saúde.
Sem atualização de algumas Unidades até a divulgação do Boletim.



**BOLETIM INFORMATIVO DA ASSISTÊNCIA À SAÚDE NO
ESTADO DO ACRE**

SESACRE
SECRETARIA DE ESTADO DE
SAÚDE DO ACRE

4. EVOLUÇÃO DA OCUPAÇÃO DE LEITOS COVID-19 NOS HOSPITAIS DE REFERÊNCIA, POR CLÍNICA. DEZEMBRO, 2020.

HOSPITAL GERAL DE CLÍNICAS DE RIO BRANCO - UNIDADE INTO / HOSPITAL DE CAMPANHA (RIO BRANCO)														
DATA	LEITOS POR CLÍNICA											TOTAL INTERNADOS	INTERNAÇÃO PACIENTE COM TESTE POSITIVO	
	UTI			CLÍNICO			PEDIÁTRICO			OBSTÉTRICO				
	EXISTENTES	OCUPADOS	%	EXISTENTES	OCUPADOS	%	EXISTENTES	OCUPADOS	%	EXISTENTES	OCUPADOS			
01/12/2020	50	21	42,0	100	93	93,0							114	73
02/12/2020	50	30	60,0	100	89	89,0							119	80
03/12/2020	50	30	60,0	100	87	87,0							117	83
04/12/2020	50	29	58,0	100	76	76,0							105	72
05/12/2020	50	30	60,0	100	82	82,0							112	81
06/12/2020	50	30	60,0	100	80	80,0							110	82
07/12/2020	50	34	68,0	100	75	75,0							109	80
08/12/2020	50	35	70,0	100	75	75,0							110	80
09/12/2020	50	36	72,0	100	73	73,0							109	78
10/12/2020	50	31	62,0	100	75	75,0							106	75
11/12/2020	40	31	77,5	100	75	75,0							106	76
12/12/2020	40	34	85,0	100	78	78,0							112	78
13/12/2020	40	31	77,5	100	76	76,0							107	72
14/12/2020	40	24	60,0	100	83	83,0							107	72
15/12/2020	40	21	52,5	100	90	90,0							111	75
16/12/2020	40	24	60,0	100	85	85,0							109	72
17/12/2020	40	26	65,0	100	84	84,0							110	74
18/12/2020	40	30	75,0	100	84	84,0							114	78
19/12/2020	40	30	75,0	100	84	84,0							114	78
20/12/2020	40	28	70,0	100	86	86,0							114	76
21/12/2020	40	30	75,0	100	84	84,0							114	77
22/12/2020	40	31	77,5	100	78	78,0							109	77
23/12/2020	40	28	70,0	100	79	79,0							107	74
24/12/2020	40	27	67,5	100	81	81,0							108	74
25/12/2020	40	30	75,0	100	74	74,0							104	70
26/12/2020	40	30	75,0	100	79	79,0							109	72
27/12/2020	40	29	72,5	100	77	77,0							106	71
28/12/2020	40	28	70,0	100	78	78,0							106	69
29/12/2020	40	28	70,0	100	77	77,0							105	69
30/12/2020	40	33	82,5	100	73	73,0							106	69
31/12/2020	40	32	80,0	100	80	80,0							112	73

Fonte: Núcleos de Vigilância Epidemiológica dos Estabelecimentos de Saúde / Núcleos Internos de Regulação

Legenda:
EX: Leitos Existentes
OCU: Leitos Ocupados
%: Percentual de ocupação dos leitos

*Dados sujeitos a alteração conforme atualização das Unidades de Saúde.
Sem atualização de algumas Unidades até a divulgação do Boletim.



**BOLETIM INFORMATIVO DA ASSISTÊNCIA À SAÚDE NO
ESTADO DO ACRE**

SESACRE
SECRETARIA DE ESTADO DE
SAÚDE DO ACRE

4. EVOLUÇÃO DA OCUPAÇÃO DE LEITOS COVID-19 NOS HOSPITAIS DE REFERÊNCIA, POR CLÍNICA. DEZEMBRO, 2020.

HOSPITAL SANTA JULIANA (RIO BRANCO)														
DATA	LEITOS POR CLÍNICA												TOTAL INTERNADOS	INTERNAÇÃO PACIENTE COM TESTE POSITIVO
	UTI			CLÍNICO			PEDIÁTRICO			OBSTÉTRICO				
	EXISTENTES	OCUPADOS	%	EXISTENTES	OCUPADOS	%	EXISTENTES	OCUPADOS	%	EXISTENTES	OCUPADOS	%		
01/12/2020	10	7	70,0										7	7
02/12/2020	10	6	60,0										6	6
03/12/2020	10	6	60,0										6	6
04/12/2020	10	6	60,0										6	6
05/12/2020	10	5	50,0										5	5
06/12/2020	10	5	50,0										5	5
07/12/2020	10	4	40,0										4	4
08/12/2020	10	4	40,0										4	4
09/12/2020	10	4	40,0										4	4
10/12/2020	10	3	30,0										3	3
11/12/2020	10	3	30,0										3	3
12/12/2020	10	6	60,0										6	6
13/12/2020	10	6	60,0										6	6
14/12/2020	10	3	30,0										3	3
15/12/2020	10	3	30,0										3	3
16/12/2020	10	2	20,0										2	2
17/12/2020	10	2	20,0										2	2
18/12/2020	10	2	20,0										2	2
19/12/2020	10	2	20,0										2	2
20/12/2020	10	2	20,0										2	2
21/12/2020	5	1	20,0										1	1
22/12/2020	5	0	0,0										0	0
23/12/2020	5	0	0,0										0	0
24/12/2020	5	0	0,0										0	0
25/12/2020	5	0	0,0										0	0
26/12/2020	5	0	0,0										0	0
27/12/2020	5	0	0,0										0	0
28/12/2020	5	0	0,0										0	0
29/12/2020	5	0	0,0										0	0
30/12/2020	5	0	0,0										0	0
31/12/2020	5	4	80,0										4	4

Fonte: Núcleos de Vigilância Epidemiológica dos Estabelecimentos de Saúde / Núcleos Internos de Regulação

Legenda:
EX: Leitos Existentes
OCU: Leitos Ocupados
%: Percentual de ocupação dos leitos

*Dados sujeitos a alteração conforme atualização das Unidades de Saúde.
Sem atualização de algumas Unidades até a divulgação do Boletim.



**BOLETIM INFORMATIVO DA ASSISTÊNCIA À SAÚDE NO
ESTADO DO ACRE**

SESACRE
SECRETARIA DE ESTADO DE
SAÚDE DO ACRE

4. EVOLUÇÃO DA OCUPAÇÃO DE LEITOS COVID-19 NOS HOSPITAIS DE REFERÊNCIA, POR CLÍNICA. DEZEMBRO, 2020.

HOSPITAL REGIONAL DO JURUÁ (CRUZEIRO DO SUL)														
DATA	LEITOS POR CLÍNICA											TOTAL INTERNADOS	INTERNAÇÃO PACIENTE COM TESTE POSITIVO	
	UTI			CLÍNICO			PEDIÁTRICO			OBSTÉTRICO				
	EXISTENTES	OCUPADOS	%	EXISTENTES	OCUPADOS	%	EXISTENTES	OCUPADOS	%	EXISTENTES	OCUPADOS			%
01/12/2020	10	2	20,0	80	19	23,8							21	7
02/12/2020	10	3	30,0	80	19	23,8							22	9
03/12/2020	10	3	30,0	80	16	20,0							19	11
04/12/2020	10	3	30,0	80	19	23,8							22	14
05/12/2020	10	3	30,0	80	19	23,8							22	14
06/12/2020	10	3	30,0	80	18	22,5							21	13
07/12/2020	10	3	30,0	80	16	20,0							19	10
08/12/2020	10	4	40,0	80	16	20,0							20	8
09/12/2020	10	5	50,0	80	19	23,8							24	10
10/12/2020	10	6	60,0	80	18	22,5							24	11
11/12/2020	10	5	50,0	80	20	25,0							25	13
12/12/2020	10	5	50,0	80	24	30,0							29	18
13/12/2020	10	6	60,0	80	23	28,8							29	14
14/12/2020	10	6	60,0	80	22	27,5							28	15
15/12/2020	10	6	60,0	80	23	28,8							29	16
16/12/2020	10	6	60,0	80	18	22,5							24	16
17/12/2020	10	5	50,0	80	20	25,0							25	16
18/12/2020	10	6	60,0	80	23	28,8							29	17
19/12/2020	10	6	60,0	80	20	25,0							26	20
20/12/2020	10	6	60,0	80	22	27,5							28	23
21/12/2020	10	6	60,0	80	17	21,3							23	17
22/12/2020	10	5	50,0	80	18	22,5							23	16
23/12/2020	10	6	60,0	80	16	20,0							22	13
24/12/2020	10	4	40,0	80	20	25,0							24	12
25/12/2020	10	5	50,0	80	21	26,3							26	12
26/12/2020	10	5	50,0	80	22	27,5							27	12
27/12/2020	10	6	60,0	80	18	22,5							24	12
28/12/2020	10	6	60,0	80	13	16,3							19	12
29/12/2020	10	6	60,0	80	15	18,8							21	12
30/12/2020	10	5	50,0	80	19	23,8							24	10
31/12/2020	10	5	50,0	80	17	21,3							22	12

Fonte: Núcleos de Vigilância Epidemiológica dos Estabelecimentos de Saúde / Núcleos Internos de Regulação

Legenda:
EX: Leitos Existentes
OCU: Leitos Ocupados
%: Percentual de ocupação dos leitos



Secretaria Adjunta de Assistência à Saúde
Diretoria de Regulação
Departamento de Regulação, Controle e Avaliação

*Dados sujeitos a alteração conforme atualização das Unidades de Saúde.
Sem atualização de algumas Unidades até a divulgação do Boletim.