



**BOLETIM INFORMATIVO DA ASSISTÊNCIA À SAÚDE NO  
ESTADO DO ACRE**

**SESACRE**  
SECRETARIA DE ESTADO DE  
SAÚDE DO ACRE

**ACOMPANHAMENTO DA OCUPAÇÃO DE LEITOS EM DECORRÊNCIA DA  
SÍNDROME RESPIRATÓRIA AGUDA GRAVE (SRAG)**

O monitoramento de internações por síndrome respiratória aguda grave (SRAG) é realizada diariamente em hospitais da rede pública (SESACRE), em hospitais contratualizados ao SUS (Filantrópicos) e em hospitais privados. Tem por objetivo acompanhar as internações por complicações da Covid-19.

Hoje, foram identificados 224 pacientes internados nos estabelecimentos monitorados, dos quais 136 com teste positivo para Covid-19. Do total hospitalizado, 53 estão em Unidade de Terapia Intensiva (UTI) e 171 em leitos (clínicos, obstétricos ou pediátricos), conforme detalhado na **Figura 1**.

A **Figura 2** apresenta dados das **195 internações em Hospitais da Rede SUS**, especificando o tipo de leito existente para tratamento da SRAG, bem como a taxa de ocupação.

A média de internações geral foi de 224 pacientes, observando-se, hoje, um aumento de 0,1% no total de internações (em relação à média dos últimos 7 dias).

**Figura 1 - DADOS GERAIS (HOSPITAIS REDE SUS E PRIVADOS)**

|  |   |
|--|---|
| <b>224</b><br>Internações                        | <b>53</b><br>Em UTI   |
| <b>136</b><br>Testes Positivos<br>(PCR-RT ou TR) | <b>171</b><br>Leitos Clínicos,<br>Pediátricos ou<br>Obstétricos |

**+ 0,1%**

**FIGURA 2. OCUPAÇÃO DE LEITOS NOS HOSPITAIS DA REDE SUS NO ESTADO**

|   |  |
|---|--|
| <b>UTI</b><br>Existentes: 70<br><b>Ocupados: 46</b><br>65,7% de ocupação        | <b>Leitos Clínicos</b><br>Existentes: 352<br><b>Ocupados: 144</b><br>40,9% de ocupação |
| <b>Pediátricos</b><br>Existentes: 28<br><b>Ocupados: 04</b><br>14,% de ocupação | <b>Obstétricos</b><br>Existentes: 09<br><b>Ocupados: 01</b><br>11,1% de ocupação       |

\*Dados sujeitos a alteração conforme atualização das Unidades de Saúde.  
Sem atualização de algumas Unidades até a divulgação do Boletim.



**BOLETIM INFORMATIVO DA ASSISTÊNCIA À SAÚDE NO  
ESTADO DO ACRE**

**SESACRE**  
SECRETARIA DE ESTADO DE  
SAÚDE DO ACRE

**1. REDE HOSPITALAR PARA ATENDIMENTO À SÍNDROME RESPIRATÓRIA AGUDA GRAVE (SRAG) - HOSPITAIS MONITORADOS**

Os hospitais monitorados neste Boletim Informativo se referem aos pactuados no Plano de Continuidade para enfrentamento da infecção pelo novo Corona vírus, sendo importante conceituar:

- **Hospitais de Referência:** Hospitais com maior complexidade, oferta de leitos de terapia intensiva, cuidados semi-intensivos e outras tecnologias que garantam a assistência aos pacientes acometidos pela Covid-19.

- **Hospitais com Leitos de Suporte:** Hospitais com leitos reservados aos cuidados transitórios aos pacientes com Síndrome Respiratória.

**Hospitais de Referência**

| Regional de Saúde do Baixo Acre                           |                              | Regional de Saúde do Alto Acre      |               | Regional de Saúde do Juruá / Tarauacá e Envira |               |
|---|------------------------------|-------------------------------------|---------------|--|---------------|
| Hospital  | Tipo de Leito                | Hospital                            | Tipo de Leito | Hospital                                       | Tipo de Leito |
| Hospital Geral de Clínicas de Rio Branco - Pronto Socorro | UTI / Clínicos / Pediátricos | Hospital Raimundo Chaar (Brasiléia) | Clínicos      | Hospital Regional do Juruá                     | UTI Clínicos  |
| INTO  | UTI / Clínicos               |                                     |               |  |               |
| UPA 2º Distrito   | Clínicos / Pediátricos       |                                     |               |  |               |
| Hospital Santa Juliana                                    | UTI                          |                                     |               |  |               |
| Maternidade Bárbara Heliodora                             | Obstétricos                  |                                     |               |  |               |
| Hospital da Criança                                       | Pediátricos                  |                                     |               |  |               |

**Hospitais de Suporte**

| Regional de Saúde do Baixo Acre  |               | Regional de Saúde do Alto Acre  |               | Regional de Saúde do Juruá / Tarauacá e Envira   |                            |
|--|---------------|---|---------------|--|----------------------------|
| Hospital   | Tipo de Leito | Hospital  | Tipo de Leito | Hospital   | Tipo de Leito              |
| FUNDHACRE<br>UPA Sobral<br>Hospital Ary Rodrigues (Senador Guiomard)<br>Hospital João Cância Fernandes (Sena Madureira)<br>Hospital Manoel Marinho Monte (Plácido de Castro)<br>Unidade Mista de Acrelândia<br>Unidade Mista de Manoel Urbano<br>Unidade Mista de Santa Rosa | Clínicos      | Hospital Epaminondas Jácome (Xapuri)<br>Unidade Mista de Assis Brasil | Clínicos      | Hospital Dr. Sansão Gomes (Tarauacá)<br>Unidade Mista de Marechal Thaumaturgo<br>Unidade Mista de Porto Walter | Clínicos                   |
|  |               |   |               | Hospital da Mulher e da Criança do Juruá   | Pediátricos<br>Obstétricos |

\*Dados sujeitos a alteração conforme atualização das Unidades de Saúde.  
Sem atualização de algumas Unidades até a divulgação do Boletim.



**BOLETIM INFORMATIVO DA ASSISTÊNCIA À SAÚDE NO  
ESTADO DO ACRE**

**SESACRE**  
SECRETARIA DE ESTADO DE  
SAÚDE DO ACRE

**2. INTERNAÇÕES POR SRAG NOS HOSPITAIS MONITORADOS DA REDE SUS. CONT.**

## BAIXO ACRE

**165**

Leitos Ocupados

PCR-RT ou TR  
positivos: 82

### OCUPAÇÃO DOS LEITOS DE UTI

| Pronto Socorro            | INTO/<br>Hospital de Campanha | Hospital Santa<br>Juliana | TOTAL UTI                |
|---------------------------|-------------------------------|---------------------------|--------------------------|
| * Existentes: 10          | * Existentes: 40              | * Existentes: 10          | * Existentes: 60         |
| * Ocupados: 13            | * Ocupados: 26                | * Ocupados: 02            | * Ocupados: 41           |
| * Tx. ocupação:<br>130,0% | * Tx. ocupação:<br>65,0%      | * Tx. ocupação:<br>20,0%  | * Tx. ocupação:<br>68,3% |

### OCUPAÇÃO DOS LEITOS DE ENFERMARIA

| Rio Branco               |                          |                         | Demais municípios        | Total (Regional)         |
|--------------------------|--------------------------|-------------------------|--------------------------|--------------------------|
| Clínicos                 | Pediátricos              | Obstétricos             | Clínicos                 |                          |
| * Existentes: 214        | * Existentes: 26         | * Existentes: 03        | * Existentes: 24         | * Existentes: 267        |
| * Ocupados: 116          | * Ocupados: 04           | * Ocupados: 00          | * Ocupados: 04           | * Ocupados: 124          |
| * Tx. ocupação:<br>54,2% | * Tx. ocupação:<br>15,4% | * Tx. ocupação:<br>0,0% | * Tx. ocupação:<br>16,7% | * Tx. ocupação:<br>46,4% |

## ALTO ACRE

**02**

Leitos Ocupados

PCR-RT ou TR  
positivos: 02

### OCUPAÇÃO DOS LEITOS DE ENFERMARIA

| Clínicos                 |
|--------------------------|
| * Existentes: 19         |
| * Ocupados: 02           |
| * Tx. ocupação:<br>10,5% |

\*Dados sujeitos a alteração conforme atualização das Unidades de Saúde.  
Sem atualização de algumas Unidades até a divulgação do Boletim.



**BOLETIM INFORMATIVO DA ASSISTÊNCIA À SAÚDE NO  
ESTADO DO ACRE**

**SESACRE**  
SECRETARIA DE ESTADO DE  
SAÚDE DO ACRE

**2. INTERNAÇÕES POR SRAG NOS HOSPITAIS MONITORADOS DA REDE SUS. CONT.**

**JURUÁ**

**28**

Leitos Ocupados

**PCR-RT ou TR  
positivos: 19**

**OCUPAÇÃO DOS LEITOS**

| UTI                      | Clínicos                 | Pediátricos             | Obstétricos              |
|--------------------------|--------------------------|-------------------------|--------------------------|
| * Existentes: 10         | * Existentes: 95         | * Existentes: 02        | * Existentes: 06         |
| * Ocupados: 05           | * Ocupados: 22           | * Ocupados: 00          | * Ocupados: 01           |
| * Tx. ocupação:<br>50,0% | * Tx. ocupação:<br>23,2% | * Tx. ocupação:<br>0,0% | * Tx. ocupação:<br>16,7% |

**3. FAIXA ETÁRIA DOS PACIENTES INTERNADOS NOS LEITOS SUS PARA TRATAMENTO DA SÍNDROME RESPIRATÓRIA AGUDA GRAVE - ACRE.**

**Figura 3 - FAIXA ETÁRIA DOS PACIENTES INTERNADOS HOJE**

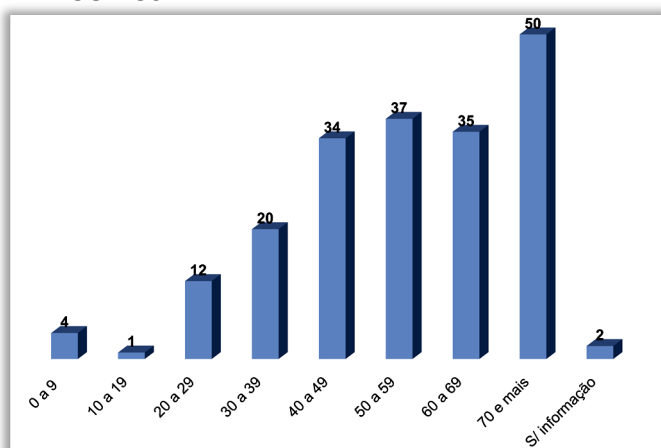

**Figura 4 - MÉDIA DA FAIXA ETÁRIA EM INTERNAÇÕES POR SRAG - DEZEMBRO, 2020**

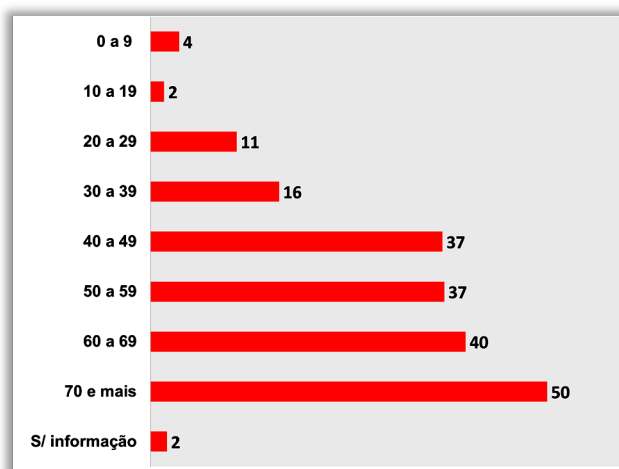

\*Dados sujeitos a alteração conforme atualização das Unidades de Saúde.  
Sem atualização de algumas Unidades até a divulgação do Boletim.



**BOLETIM INFORMATIVO DA ASSISTÊNCIA À SAÚDE NO  
ESTADO DO ACRE**

**SESACRE**  
SECRETARIA DE ESTADO DE  
SAÚDE DO ACRE

**4. EVOLUÇÃO DA OCUPAÇÃO DE LEITOS COVID-19 NOS HOSPITAIS DE REFERÊNCIA, POR CLÍNICA. DEZEMBRO, 2020.**

**HOSPITAL GERAL DE CLÍNICAS DE RIO BRANCO - PRONTO SOCORRO**

| DATA       | LEITOS EXISTENTES E OCUPADOS (POR CLÍNICA) |     |       |         |     |       |            |     |       |            |     |   | TOTAL<br>INTERNA-<br>DOS | PACIENTES<br>COM TESTE<br>POSITIVO |
|------------|--|-----|-------|---------|-----|-------|------------|-----|-------|------------|-----|---|--------------------------|------------------------------------|
|            | UTI  |     |       | CLÍNICO |     |       | PEDIÁTRICO |     |       | OBSTÉTRICO |     |   |                          |                                    |
|            | EX   | OCU | %     | EX      | OCU | %     | EX         | OCU | %     | EX         | OCU | % |                          |                                    |
| 11/12/2020 | 10   | 11  | 110,0 | 30      | 25  | 83,3  | 04         | 02  | 50,0  | -          | -   | - | 38                       | 06                                 |
| 12/12/2020 | 10   | 12  | 120,0 | 30      | 30  | 100,0 | 04         | 00  | 0,0   | -          | -   | - | 42                       | 05                                 |
| 13/12/2020 | 10   | 12  | 120,0 | 30      | 26  | 86,7  | 04         | 01  | 25,0  | -          | -   | - | 39                       | 05                                 |
| 14/12/2020 | 10   | 11  | 110,0 | 30      | 27  | 90,0  | 04         | 02  | 50,0  | -          | -   | - | 40                       | 07                                 |
| 15/12/2020 | 10   | 10  | 100,0 | 30      | 20  | 66,7  | 04         | 00  | 0,0   | -          | -   | - | 30                       | 05                                 |
| 16/12/2020 | 10   | 11  | 110,0 | 30      | 35  | 116,7 | 04         | 01  | 25,0  | -          | -   | - | 47                       | 05                                 |
| 17/12/2020 | 10   | 13  | 130,0 | 30      | 32  | 106,7 | 04         | 04  | 100,0 | -          | -   | - | 49                       | 05                                 |

**HOSPITAL GERAL DE CLÍNICAS DE RIO BRANCO - INTO / HOSPITAL DE CAMPANHA**

| DATA       | LEITOS EXISTENTES E OCUPADOS (POR CLÍNICA) |     |      |         |     |      |            |     |   |            |     |   | TOTAL<br>INTERNADOS | PACIENTES<br>COM TESTE<br>POSITIVO |
|------------|--|-----|------|---------|-----|------|------------|-----|---|------------|-----|---|---------------------|------------------------------------|
|            | UTI  |     |      | CLÍNICO |     |      | PEDIÁTRICO |     |   | OBSTÉTRICO |     |   |                     |                                    |
|            | EX   | OCU | %    | EX      | OCU | %    | EX         | OCU | % | EX         | OCU | % |                     |                                    |
| 11/12/2020 | 40   | 31  | 77,5 | 100     | 75  | 75,0 | -          | -   | - | -          | -   | - | 106                 | 76                                 |
| 12/12/2020 | 40   | 34  | 85,0 | 100     | 78  | 78,0 | -          | -   | - | -          | -   | - | 112                 | 78                                 |
| 13/12/2020 | 40   | 31  | 77,5 | 100     | 76  | 76,0 | -          | -   | - | -          | -   | - | 107                 | 72                                 |
| 14/12/2020 | 40   | 24  | 60,0 | 100     | 83  | 83,0 | -          | -   | - | -          | -   | - | 107                 | 72                                 |
| 15/12/2020 | 40   | 21  | 52,5 | 100     | 90  | 90,0 | -          | -   | - | -          | -   | - | 111                 | 75                                 |
| 16/12/2020 | 40   | 24  | 60,0 | 100     | 85  | 85,0 | -          | -   | - | -          | -   | - | 109                 | 72                                 |
| 17/12/2020 | 40   | 26  | 65,0 | 100     | 84  | 84,0 | -          | -   | - | -          | -   | - | 110                 | 74                                 |

Fonte: Núcleos de Vigilância Epidemiológica dos Estabelecimentos de Saúde / Núcleos Internos de Regulação

**Legenda:**

EX: Leitos Existentes

OCU: Leitos Ocupados

%; Percentual de ocupação dos leitos

\*Dados sujeitos a alteração conforme atualização das Unidades de Saúde.  
Sem atualização de algumas Unidades até a divulgação do Boletim.



**BOLETIM INFORMATIVO DA ASSISTÊNCIA À SAÚDE NO  
ESTADO DO ACRE**

**SESACRE**  
SECRETARIA DE ESTADO DE  
SAÚDE DO ACRE

**4. EVOLUÇÃO DA OCUPAÇÃO DE LEITOS COVID-19 NOS HOSPITAIS DE REFERÊNCIA, POR CLÍNICA. DEZEMBRO, 2020.**

| HOSPITAL SANTA JULIANA |  |     |      |         |     |   |            |     |   |            |     |   |                  |                              |
|------------------------|--|-----|------|---------|-----|---|------------|-----|---|------------|-----|---|------------------|------------------------------|
| DATA                   | LEITOS EXISTENTES E OCUPADOS (POR CLÍNICA) |     |      |         |     |   |            |     |   |            |     |   | TOTAL INTERNADOS | PACIENTES COM TESTE POSITIVO |
|                        | UTI  |     |      | CLÍNICO |     |   | PEDIÁTRICO |     |   | OBSTÉTRICO |     |   |                  |                              |
|                        | EX   | OCU | %    | EX      | OCU | % | EX         | OCU | % | EX         | OCU | % |                  |                              |
| 11/12/2020             | 10   | 03  | 30,0 | -       | -   | - | -          | -   | - | -          | -   | - | 03               | 03                           |
| 12/12/2020             | 10   | 06  | 60,0 | -       | -   | - | -          | -   | - | -          | -   | - | 06               | 06                           |
| 13/12/2020             | 10   | 06  | 60,0 | -       | -   | - | -          | -   | - | -          | -   | - | 06               | 06                           |
| 14/12/2020             | 10   | 03  | 30,0 | -       | -   | - | -          | -   | - | -          | -   | - | 03               | 03                           |
| 15/12/2020             | 10   | 03  | 30,0 | -       | -   | - | -          | -   | - | -          | -   | - | 03               | 03                           |
| 16/12/2020             | 10   | 02  | 20,0 | -       | -   | - | -          | -   | - | -          | -   | - | 02               | 02                           |
| 17/12/2020             | 10   | 02  | 20,0 | -       | -   | - | -          | -   | - | -          | -   | - | 02               | 02                           |

| HOSPITAL REGIONAL DO JURUÁ |  |     |      |         |     |      |            |     |   |            |     |   |                  |                              |
|----------------------------|--|-----|------|---------|-----|------|------------|-----|---|------------|-----|---|------------------|------------------------------|
| DATA                       | LEITOS EXISTENTES E OCUPADOS (POR CLÍNICA) |     |      |         |     |      |            |     |   |            |     |   | TOTAL INTERNADOS | PACIENTES COM TESTE POSITIVO |
|                            | UTI  |     |      | CLÍNICO |     |      | PEDIÁTRICO |     |   | OBSTÉTRICO |     |   |                  |                              |
|                            | EX   | OCU | %    | EX      | OCU | %    | EX         | OCU | % | EX         | OCU | % |                  |                              |
| 11/12/2020                 | 10   | 05  | 50,0 | 80      | 20  | 25,0 | -          | -   | - | -          | -   | - | 25               | 13                           |
| 12/12/2020                 | 10   | 05  | 50,0 | 80      | 24  | 30,0 | -          | -   | - | -          | -   | - | 29               | 18                           |
| 13/12/2020                 | 10   | 06  | 60,0 | 80      | 23  | 28,8 | -          | -   | - | -          | -   | - | 29               | 14                           |
| 14/12/2020                 | 10   | 06  | 60,0 | 80      | 22  | 27,5 | -          | -   | - | -          | -   | - | 28               | 15                           |
| 15/12/2020                 | 10   | 06  | 60,0 | 80      | 23  | 28,8 | -          | -   | - | -          | -   | - | 29               | 16                           |
| 16/12/2020                 | 10   | 06  | 60,0 | 80      | 18  | 22,5 | -          | -   | - | -          | -   | - | 24               | 16                           |
| 17/12/2020                 | 10   | 05  | 50,0 | 80      | 20  | 25,0 | -          | -   | - | -          | -   | - | 25               | 16                           |

Fonte: Núcleos de Vigilância Epidemiológica dos Estabelecimentos de Saúde / Núcleos Internos de Regulação

**Legenda:**

EX: Leitos Existentes  
OCU: Leitos Ocupados  
%: Percentual de ocupação dos leitos



Secretaria Adjunta de Assistência à Saúde  
Diretoria de Regulação  
Departamento de Regulação, Controle e Avaliação

\*Dados sujeitos a alteração conforme atualização das Unidades de Saúde.  
Sem atualização de algumas Unidades até a divulgação do Boletim.