



**BOLETIM INFORMATIVO DA ASSISTÊNCIA À SAÚDE NO
ESTADO DO ACRE**

SESACRE
SECRETARIA DE ESTADO DE
SAÚDE DO ACRE

**ACOMPANHAMENTO DA OCUPAÇÃO DE LEITOS EM DECORRÊNCIA DA
SÍNDROME RESPIRATÓRIA AGUDA GRAVE (SRAG)**

O monitoramento de internações por síndrome respiratória aguda grave (SRAG) é realizada diariamente em hospitais da rede pública (SESACRE), em hospitais contratualizados ao SUS (Filantrópicos) e em hospitais privados. Tem por objetivo acompanhar as internações por complicações da Covid-19.

Hoje, foram identificados 214 pacientes internados nos estabelecimentos monitorados, dos quais 141 com teste positivo para Covid-19. Do total hospitalizado, 45 estão em Unidade de Terapia Intensiva (UTI) e 169 em leitos (clínicos, obstétricos ou pediátricos), conforme detalhado na **Figura 1**.

A **Figura 2** apresenta dados das **185 internações em Hospitais da Rede SUS**, especificando o tipo de leito existente para tratamento da SRAG, bem como a taxa de ocupação.

A média de internações geral foi de 224 pacientes, observando-se, hoje, uma redução de 4,5% no total de internações (em relação à média dos últimos 7 dias).

Figura 1 - DADOS GERAIS (HOSPITAIS REDE SUS E PRIVADOS)

214 Internações	45 Em UTI
141 Testes Positivos (PCR-RT ou TR)	169 Leitos Clínicos, Pediátricos ou Obstétricos

- 4,5%

FIGURA 2. OCUPAÇÃO DE LEITOS NOS HOSPITAIS DA REDE SUS NO ESTADO

UTI Existentes: 70 Ocupados: 40 57,1% de ocupação	Leitos Clínicos Existentes: 352 Ocupados: 144 40,9% de ocupação
Pediátricos Existentes: 28 Ocupados: 00 0,0% de ocupação	Obstétricos Existentes: 09 Ocupados: 01 11,1% de ocupação

*Dados sujeitos a alteração conforme atualização das Unidades de Saúde.
Sem atualização de algumas Unidades até a divulgação do Boletim.



BOLETIM INFORMATIVO DA ASSISTÊNCIA À SAÚDE NO ESTADO DO ACRE

1. REDE HOSPITALAR PARA ATENDIMENTO À SÍNDROME RESPIRATÓRIA AGUDA GRAVE (SRAG) - HOSPITAIS MONITORADOS

Os hospitais monitorados neste Boletim Informativo se referem aos pactuados no Plano de Continuidade para enfrentamento da infecção pelo novo Corona vírus, sendo importante conceituar:

- **Hospitais de Referência:** Hospitais com maior complexidade, oferta de leitos de terapia intensiva, cuidados semi-intensivos e outras tecnologias que garantam a assistência aos pacientes acometidos pela Covid-19.
- **Hospitais com Leitos de Suporte:** Hospitais com leitos reservados aos cuidados transitórios aos pacientes com Síndrome Respiratória.

Hospitais de Referência

Regional de Saúde do Baixo Acre		Regional de Saúde do Alto Acre		Regional de Saúde do Juruá / Tarauacá e Envira	
Hospital	Tipo de Leito	Hospital	Tipo de Leito	Hospital	Tipo de Leito
Hospital Geral de Clínicas de Rio Branco - Pronto Socorro	UTI / Clínicos / Pediátricos	Hospital Raimundo Chaar (Brasiléia)	Clínicos	Hospital Regional do Juruá	UTI Clínicos
INTO	UTI / Clínicos				
UPA 2º Distrito	Clínicos / Pediátricos				
Hospital Santa Juliana	UTI				
Maternidade Bárbara Heliodora	Obstétricos				
Hospital da Criança	Pediátricos				

Hospitais de Suporte

Regional de Saúde do Baixo Acre		Regional de Saúde do Alto Acre		Regional de Saúde do Juruá / Tarauacá e Envira	
Hospital	Tipo de Leito	Hospital	Tipo de Leito	Hospital	Tipo de Leito
FUNDHACRE UPA Sobral Hospital Ary Rodrigues (Senador Guiomard) Hospital João Cância Fernandes (Sena Madureira) Hospital Manoel Marinho Monte (Plácido de Castro) Unidade Mista de Acrelândia Unidade Mista de Manoel Urbano Unidade Mista de Santa Rosa	Clínicos	Hospital Epaminondas Jácome (Xapuri) Unidade Mista de Assis Brasil	Clínicos	Hospital Dr. Sانشão Gomes (Tarauacá) Unidade Mista de Marechal Thaumaturgo Unidade Mista de Porto Walter	Clínicos
				Hospital da Mulher e da Criança do Juruá	Pediátricos Obstétricos

*Dados sujeitos a alteração conforme atualização das Unidades de Saúde.
Sem atualização de algumas Unidades até a divulgação do Boletim.



**BOLETIM INFORMATIVO DA ASSISTÊNCIA À SAÚDE NO
ESTADO DO ACRE**

SESACRE
SECRETARIA DE ESTADO DE
SAÚDE DO ACRE

2. INTERNAÇÕES POR SRAG NOS HOSPITAIS MONITORADOS DA REDE SUS. CONT.

BAIXO ACRE

147

Leitos Ocupados

PCR-RT ou TR
positivos: 85

OCUPAÇÃO DOS LEITOS DE UTI

Pronto Socorro	INTO/ Hospital de Campanha	Hospital Santa Juliana	TOTAL UTI
* Existentes: 10	* Existentes: 40	* Existentes: 10	* Existentes: 60
* Ocupados: 10	* Ocupados: 21	* Ocupados: 03	* Ocupados: 34
* Tx. ocupação: 100,0%	* Tx. ocupação: 52,5%	* Tx. ocupação: 30,0%	* Tx. ocupação: 48,6%

OCUPAÇÃO DOS LEITOS DE ENFERMARIA

Rio Branco			Demais municípios	Total (Regional)
Clínicos	Pediátricos	Obstétricos	Clínicos	
* Existentes: 214	* Existentes: 26	* Existentes: 03	* Existentes: 24	* Existentes: 267
* Ocupados: 110	* Ocupados: 05	* Ocupados: 00	* Ocupados: 03	* Ocupados: 118
* Tx. ocupação: 51,4%	* Tx. ocupação: 19,5%	* Tx. ocupação: 0,0%	* Tx. ocupação: 12,5%	* Tx. ocupação: 44,2%

ALTO ACRE

04

Leitos Ocupados

PCR-RT ou TR
positivos: 04

OCUPAÇÃO DOS LEITOS DE ENFERMARIA

Clínicos
* Existentes: 19
* Ocupados: 04
* Tx. ocupação: 21,1%

*Dados sujeitos a alteração conforme atualização das Unidades de Saúde.
Sem atualização de algumas Unidades até a divulgação do Boletim.



**BOLETIM INFORMATIVO DA ASSISTÊNCIA À SAÚDE NO
ESTADO DO ACRE**

SESACRE
SECRETARIA DE ESTADO DE
SAÚDE DO ACRE

2. INTERNAÇÕES POR SRAG NOS HOSPITAIS MONITORADOS DA REDE SUS. CONT.

JURUÁ

34

Leitos Ocupados

PCR-RT ou TR
positivos: 21

OCUPAÇÃO DOS LEITOS

UTI	Clínicos	Pediátricos	Obstétricos
* Existentes: 10	* Existentes: 95	* Existentes: 02	* Existentes: 06
* Ocupados: 06	* Ocupados: 27	* Ocupados: 00	* Ocupados: 01
* Tx. ocupação: 60,0%	* Tx. ocupação: 28,4%	* Tx. ocupação: 0,0%	* Tx. ocupação: 16,7%

3. FAIXA ETÁRIA DOS PACIENTES INTERNADOS NOS LEITOS SUS PARA TRATAMENTO DA SÍNDROME RESPIRATÓRIA AGUDA GRAVE - ACRE.

Figura 3 - FAIXA ETÁRIA DOS PACIENTES INTERNADOS HOJE



Figura 4 - MÉDIA DA FAIXA ETÁRIA EM INTERNAÇÕES POR SRAG - DEZEMBRO, 2020



*Dados sujeitos a alteração conforme atualização das Unidades de Saúde.
Sem atualização de algumas Unidades até a divulgação do Boletim.

BOLETIM INFORMATIVO DA ASSISTÊNCIA À SAÚDE NO
ESTADO DO ACRE
SESACRE
SECRETARIA DE ESTADO DE
SAÚDE DO ACRE

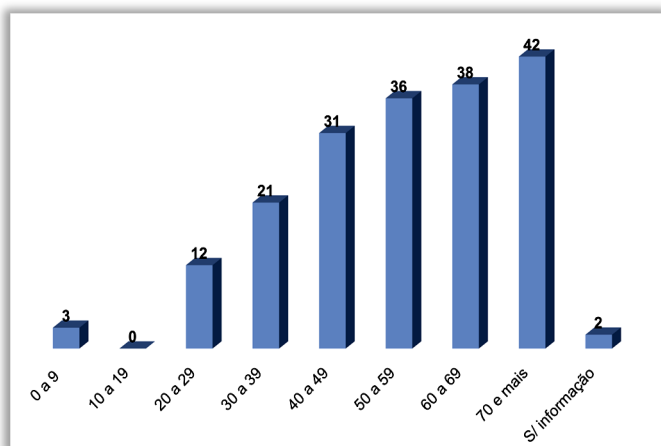
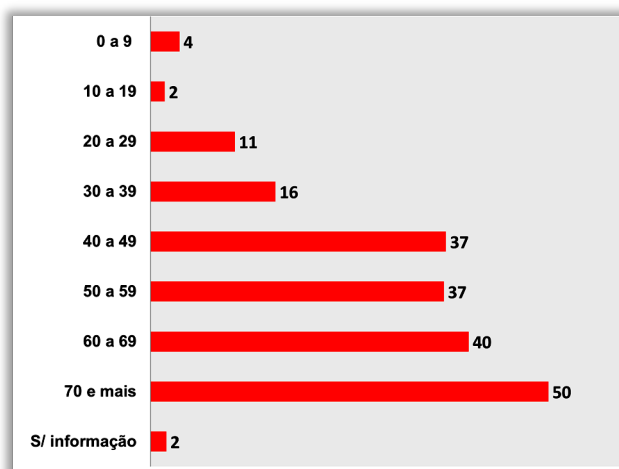
4. EVOLUÇÃO DA OCUPAÇÃO DE LEITOS COVID-19 NOS HOSPITAIS DE REFERÊNCIA, POR CLÍNICA. DEZEMBRO, 2020.

HOSPITAL GERAL DE CLÍNICAS DE RIO BRANCO - PRONTO SOCORRO

DATA	LEITOS EXISTENTES E OCUPADOS (POR CLÍNICA)												TOTAL INTERNADOS	PACIENTES COM TESTE POSITIVO
	UTI			CLÍNICO			PEDIÁTRICO			OBSTÉTRICO				
	EX	OCU	%	EX	OCU	%	EX	OCU	%	EX	OCU	%		
09/12/2020	10	11	110,0	30	32	106,7	04	00	0,0	-	-	-	43	08
10/12/2020	10	10	100,0	30	30	100,0	04	00	0,0	-	-	-	40	07
11/12/2020	10	11	110,0	30	25	83,3	04	02	50,0	-	-	-	38	06
12/12/2020	10	12	120,0	30	30	100,0	04	00	0,0	-	-	-	42	05
13/12/2020	10	12	120,0	30	26	86,7	04	01	25,0	-	-	-	39	05
14/12/2020	10	11	110,0	30	27	90,0	04	02	50,0	-	-	-	40	07
15/12/2020	10	10	100,0	30	20	66,7	04	00	0,0	-	-	-	30	05

HOSPITAL GERAL DE CLÍNICAS DE RIO BRANCO - INTO / HOSPITAL DE CAMPANHA

DATA	LEITOS EXISTENTES E OCUPADOS (POR CLÍNICA)												TOTAL INTERNADOS	PACIENTES COM TESTE POSITIVO
	UTI			CLÍNICO			PEDIÁTRICO			OBSTÉTRICO				
	EX	OCU	%	EX	OCU	%	EX	OCU	%	EX	OCU	%		
09/12/2020	50	36	72,0	100	73	73,0	-	-	-	-	-	-	109	78
10/12/2020	50	31	62,0	100	75	75,0	-	-	-	-	-	-	106	75
11/12/2020	40	31	77,5	100	75	75,0	-	-	-	-	-	-	106	76
12/12/2020	40	34	85,0	100	78	78,0	-	-	-	-	-	-	112	78
13/12/2020	40	31	77,5	100	76	76,0	-	-	-	-	-	-	107	72
14/12/2020	40	24	60,0	100	83	83,0	-	-	-	-	-	-	107	72
15/12/2020	40	21	52,5	100	90	90,0	-	-	-	-	-	-	111	75

Fonte: Núcleos de Vigilância Epidemiológica dos Estabelecimentos de Saúde / Núcleos Internos de Regulação

Legenda:

EX: Leitos Existentes

OCU: Leitos Ocupados

%: Percentual de ocupação dos leitos

*Dados sujeitos a alteração conforme atualização das Unidades de Saúde.
Sem atualização de algumas Unidades até a divulgação do Boletim.



**BOLETIM INFORMATIVO DA ASSISTÊNCIA À SAÚDE NO
ESTADO DO ACRE**

SESACRE
SECRETARIA DE ESTADO DE
SAÚDE DO ACRE

4. EVOLUÇÃO DA OCUPAÇÃO DE LEITOS COVID-19 NOS HOSPITAIS DE REFERÊNCIA, POR CLÍNICA. DEZEMBRO, 2020.

HOSPITAL SANTA JULIANA														
DATA	LEITOS EXISTENTES E OCUPADOS (POR CLÍNICA)												TOTAL INTERNADOS	PACIENTES COM TESTE POSITIVO
	UTI			CLÍNICO			PEDIÁTRICO			OBSTÉTRICO				
	EX	OCU	%	EX	OCU	%	EX	OCU	%	EX	OCU	%		
09/12/2020	10	04	40,0	-	-	-	-	-	-	-	-	-	04	04
10/12/2020	10	03	30,0	-	-	-	-	-	-	-	-	-	03	03
11/12/2020	10	03	30,0	-	-	-	-	-	-	-	-	-	03	03
12/12/2020	10	06	60,0	-	-	-	-	-	-	-	-	-	06	06
13/12/2020	10	06	60,0	-	-	-	-	-	-	-	-	-	06	06
14/12/2020	10	03	30,0	-	-	-	-	-	-	-	-	-	03	03
15/12/2020	10	03	30,0	-	-	-	-	-	-	-	-	-	03	03

HOSPITAL REGIONAL DO JURUÁ														
DATA	LEITOS EXISTENTES E OCUPADOS (POR CLÍNICA)												TOTAL INTERNADOS	PACIENTES COM TESTE POSITIVO
	UTI			CLÍNICO			PEDIÁTRICO			OBSTÉTRICO				
	EX	OCU	%	EX	OCU	%	EX	OCU	%	EX	OCU	%		
09/12/2020	10	05	50,0	80	19	23,8	-	-	-	-	-	-	24	10
10/12/2020	10	06	60,0	80	18	22,5	-	-	-	-	-	-	24	11
11/12/2020	10	05	50,0	80	20	25,0	-	-	-	-	-	-	25	13
12/12/2020	10	05	50,0	80	24	30,0	-	-	-	-	-	-	29	18
13/12/2020	10	06	60,0	80	23	28,8	-	-	-	-	-	-	29	14
14/12/2020	10	06	60,0	80	22	27,5	-	-	-	-	-	-	28	15
15/12/2020	10	06	60,0	80	23	28,8	-	-	-	-	-	-	29	16

Fonte: Núcleos de Vigilância Epidemiológica dos Estabelecimentos de Saúde / Núcleos Internos de Regulação

Legenda:

EX: Leitos Existentes

OCU: Leitos Ocupados

%: Percentual de ocupação dos leitos



Secretaria Adjunta de Assistência à Saúde
Diretoria de Regulação
Departamento de Regulação, Controle e Avaliação

*Dados sujeitos a alteração conforme atualização das Unidades de Saúde.
Sem atualização de algumas Unidades até a divulgação do Boletim.