



**BOLETIM INFORMATIVO DA ASSISTÊNCIA À SAÚDE NO  
ESTADO DO ACRE**

**SESACRE**  
SECRETARIA DE ESTADO DE  
SAÚDE DO ACRE

**ACOMPANHAMENTO DA OCUPAÇÃO DE LEITOS EM DECORRÊNCIA DA  
SÍNDROME RESPIRATÓRIA AGUDA GRAVE (SRAG)**

O monitoramento de internações por síndrome respiratória aguda grave (SRAG) é realizada diariamente em hospitais da rede pública (SESACRE), em hospitais contratualizados ao SUS (Filantrópicos) e em hospitais privados. Tem por objetivo acompanhar as internações por complicações da Covid-19.

Hoje, foram identificados 140 pacientes internados nos estabelecimentos monitorados, dos quais 93 com teste positivo para Covid-19. Do total hospitalizado, 27 estão em Unidade de Terapia Intensiva (UTI) e 113 em leitos (clínicos, obstétricos ou pediátricos), conforme detalhado na **Figura 1**.

A **Figura 2** apresenta dados das **123 internações em Hospitais da Rede SUS**, especificando o tipo de leito existente para tratamento da SRAG, bem como a taxa de ocupação.

A média de internações geral foi de 125 pacientes, observando-se, hoje, um aumento de 14,6% no total de internações (em relação à média dos últimos 7 dias).

**Figura 1 - DADOS GERAIS (HOSPITAIS REDE SUS E PRIVADOS)**

<b>140</b> Internações	<b>27</b> Em UTI
<b>93</b> Testes Positivos (PCR-RT ou TR)	<b>113</b> Leitos Clínicos, Pediátricos ou Obstétricos

**+ 14,6%**

**FIGURA 2. OCUPAÇÃO DE LEITOS NOS HOSPITAIS DA REDE SUS NO ESTADO**

<b>UTI</b> Existentes: 90 <b>Ocupados: 25</b> 27,8% de ocupação	<b>Leitos Clínicos</b> Existentes: 352 <b>Ocupados: 95</b> 27,0% de ocupação
<b>Pediátricos</b> Existentes: 28 <b>Ocupados: 00</b> 0,0% de ocupação	<b>Obstétricos</b> Existentes: 09 <b>Ocupados: 03</b> 33,3% de ocupação

\*Dados sujeitos a alteração conforme atualização das Unidades de Saúde.  
Sem atualização de algumas Unidades até a divulgação do Boletim.

**BOLETIM INFORMATIVO DA ASSISTÊNCIA À SAÚDE NO  
ESTADO DO ACRE**
**1. REDE HOSPITALAR PARA ATENDIMENTO À SÍNDROME RESPIRATÓRIA AGUDA GRAVE (SRAG) - HOSPITAIS MONITORADOS**

Os hospitais monitorados neste Boletim Informativo se referem aos pactuados no Plano de Continuidade para enfrentamento da infecção pelo novo Corona vírus, sendo importante conceituar:

- **Hospitais de Referência:** Hospitais com maior complexidade, oferta de leitos de terapia intensiva, cuidados semi-intensivos e outras tecnologias que garantam a assistência aos pacientes acometidos pela Covid-19.
- **Hospitais com Leitos de Suporte:** Hospitais com leitos reservados aos cuidados transitórios aos pacientes com Síndrome Respiratória.

**Hospitais de Referência**

Regional de Saúde do Baixo Acre		Regional de Saúde do Alto Acre		Regional de Saúde do Juruá / Tarauacá e Envira	
Hospital	Tipo de Leito	Hospital	Tipo de Leito	Hospital	Tipo de Leito
Hospital Geral de Clínicas de Rio Branco - Pronto Socorro	UTI / Clínicos / Pediátricos	Hospital Raimundo Chaar (Brasiléia)	Clínicos	Hospital Regional do Juruá	UTI Clínicos
INTO	UTI / Clínicos				
UPA 2º Distrito	Clínicos / Pediátricos				
Hospital Santa Juliana	UTI				
Maternidade Bárbara Heliodora	Obstétricos				
Hospital da Criança	Pediátricos				

**Hospitais de Suporte**

Regional de Saúde do Baixo Acre		Regional de Saúde do Alto Acre		Regional de Saúde do Juruá / Tarauacá e Envira	
Hospital	Tipo de Leito	Hospital	Tipo de Leito	Hospital	Tipo de Leito
FUNDHACRE UPA Sobral Hospital Ary Rodrigues (Senador Guiomard) Hospital João Cância Fernandes (Sena Madureira) Hospital Manoel Marinho Monte (Plácido de Castro) Unidade Mista de Acrelândia Unidade Mista de Manoel Urbano Unidade Mista de Santa Rosa	Clínicos	Hospital Epaminondas Jácome (Xapuri) Unidade Mista de Assis Brasil	Clínicos	Hospital Dr. Sanção Gomes (Tarauacá) Unidade Mista de Marechal Thaumaturgo Unidade Mista de Porto Walter	Clínicos
				Hospital da Mulher e da Criança do Juruá	Pediátricos Obstétricos

**\*Dados sujeitos a alteração conforme atualização das Unidades de Saúde.  
Sem atualização de algumas Unidades até a divulgação do Boletim.**

BOLETIM INFORMATIVO DA ASSISTÊNCIA À SAÚDE NO  
ESTADO DO ACRESESACRE  
SECRETARIA DE ESTADO DE  
SAÚDE DO ACRE

## 2. INTERNAÇÕES POR SRAG NOS HOSPITAIS MONITORADOS DA REDE SUS.

**BAIXO ACRE****97**

Leitos Ocupados

PCR-RT ou TR  
positivos: 62

## OCUPAÇÃO DOS LEITOS DE UTI

Pronto Socorro	INTO/ Hospital de Campanha	Hospital Santa Juliana	TOTAL UTI
* Existentes: 10	* Existentes: 50	* Existentes: 10	* Existentes: 70
* Ocupados: 02	* Ocupados: 15	* Ocupados: 03	* Ocupados: 20
* Tx. ocupação: 20,0%	* Tx. ocupação: 30,0%	* Tx. ocupação: 30,0%	* Tx. ocupação: 28,6%

## OCUPAÇÃO DOS LEITOS DE ENFERMARIA

Rio Branco			Demais municípios	Total Regional
Clínicos	Pediátricos	Obstétricos	Clínicos	
* Existentes: 214	* Existentes: 26	* Existentes: 03	* Existentes: 24	* Existentes: 267
* Ocupados: 76	* Ocupados: 00	* Ocupados: 00	* Ocupados: 01	* Ocupados: 77
* Tx. ocupação: 35,5%	* Tx. ocupação: 0,0%	* Tx. ocupação: 0,0%	* Tx. ocupação: 4,2%	* Tx. ocupação: 28,8%

**ALTO ACRE****03**

Leitos Ocupados

PCR-RT ou TR  
positivos: 03

## OCUPAÇÃO DOS LEITOS DE ENFERMARIA

Clínicos
* Existentes: 19
* Ocupados: 03
* Tx. ocupação: 15,8%

\*Dados sujeitos a alteração conforme atualização das Unidades de Saúde.  
Sem atualização de algumas Unidades até a divulgação do Boletim.



**BOLETIM INFORMATIVO DA ASSISTÊNCIA À SAÚDE NO ESTADO DO ACRE**

**2. INTERNAÇÕES POR SRAG NOS HOSPITAIS MONITORADOS DA REDE SUS. CONT.**

**JURUÁ**

**23**

Leitos Ocupados

PCR-RT ou TR positivos: 11

**OCUPAÇÃO DOS LEITOS**

UTI	Clínicos	Pediátricos	Obstétricos
* Existentes: 20	* Existentes: 95	* Existentes: 02	* Existentes: 06
* Ocupados: 05	* Ocupados: 15	* Ocupados: 00	* Ocupados: 03
* Tx. ocupação: 25,0%	* Tx. ocupação: 15,8%	* Tx. ocupação: 0,0%	* Tx. ocupação: 50,0%

**3. FAIXA ETÁRIA DOS PACIENTES INTERNADOS NOS LEITOS SUS PARA TRATAMENTO DA SÍNDROME RESPIRATÓRIA AGUDA GRAVE - ACRE.**

Figura 3 - FAIXA ETÁRIA DOS PACIENTES INTERNADOS HOJE



Figura 4 - MÉDIA DA FAIXA ETÁRIA EM INTERNAÇÕES POR SRAG - OUTUBRO, 2020



\*Dados sujeitos a alteração conforme atualização das Unidades de Saúde. Sem atualização de algumas Unidades até a divulgação do Boletim.

BOLETIM INFORMATIVO DA ASSISTÊNCIA À SAÚDE NO  
ESTADO DO ACRE

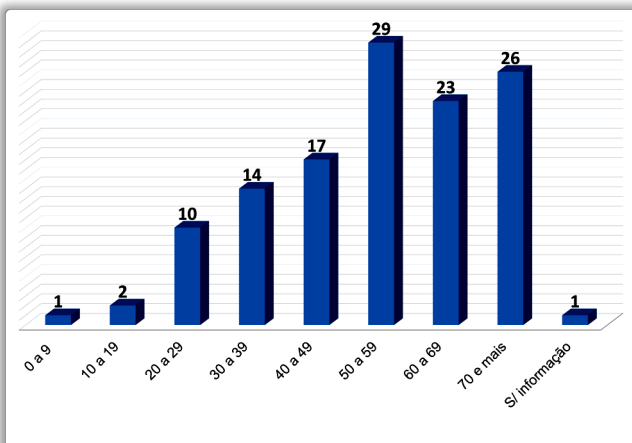
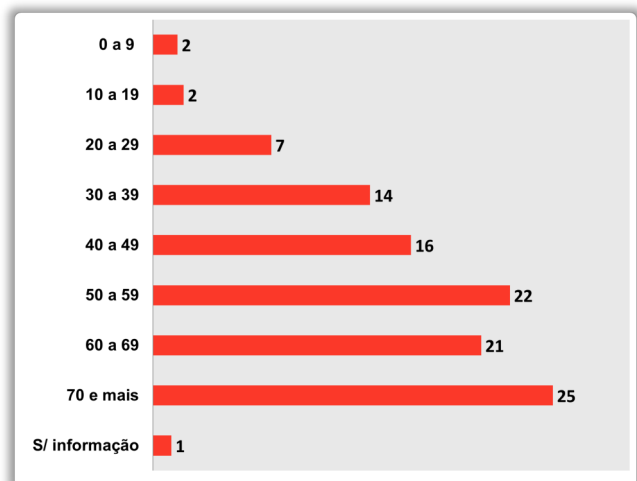
SESACRE

SECRETARIA DE ESTADO DE  
SAÚDE DO ACRE

## 4. EVOLUÇÃO DA OCUPAÇÃO DE LEITOS COVID-19 NOS HOSPITAIS DE REFERÊNCIA, POR CLÍNICA. OUTUBRO, 2020.

HOSPITAL GERAL DE CLÍNICAS DE RIO BRANCO - PRONTO SOCORRO														
DATA	LEITOS POR CLÍNICA											TOTAL INTERNADOS	INTERNAÇÃO PACIENTE COM TESTE POSITIVO	
	UTI			CLÍNICO			PEDIÁTRICO			OBSTÉTRICO				
	EXISTENTES	OCUPADOS	%	EXISTENTES	OCUPADOS	%	EXISTENTES	OCUPADOS	%	EXISTENTES	OCUPADOS			%
1/10/2020	10	2	20,0	30	1	3,3	4	0	0,0				3	3
2/10/2020	10	2	20,0	30	1	3,3	4	0	0,0				3	3
3/10/2020	10	2	20,0	30	1	3,3	4	0	0,0				3	3
4/10/2020	10	2	20,0	30	1	3,3	4	0	0,0				3	3
5/10/2020	10	2	20,0	30	1	3,3	4	0	0,0				3	3
6/10/2020	10	2	20,0	30	0	0,0	4	1	25,0				3	2
7/10/2020	10	2	20,0	30	0	0,0	4	2	50,0				4	2
8/10/2020	10	2	20,0	30	0	0,0	4	0	0,0				2	2
9/10/2020	10	2	20,0	30	0	0,0	4	0	0,0				2	2
10/10/2020	10	3	30,0	30	0	0,0	4	0	0,0				3	2
11/10/2020	10	2	20,0	30	0	0,0	4	1	25,0				3	2
12/10/2020	10	2	20,0	30	0	0,0	4	0	0,0				2	2
13/10/2020	10	2	20,0	30	0	0,0	4	0	0,0				2	0
14/10/2020	10	2	20,0	30	0	0,0	4	0	0,0				2	2
15/10/2020	10	2	20,0	30	0	0,0	4	0	0,0				2	2
16/10/2020	10	2	20,0	30	0	0,0	4	0	0,0				2	2
17/10/2020	10	3	30,0	30	0	0,0	4	0	0,0				3	3
18/10/2020	10	3	30,0	30	0	0,0	4	0	0,0				3	3
19/10/2020	10	3	30,0	30	0	0,0	4	0	0,0				3	3
20/10/2020	10	3	30,0	30	0	0,0	4	0	0,0				3	3
21/10/2020	10	4	80,0	30	0	40,0	4	0	0,0				4	4
22/10/2020	10	4	80,0	30	0	40,0	4	0	0,0				4	4
23/10/2020	10	4	40,0	30	0	0,0	4	0	0,0				4	4
24/10/2020	10	4	40,0	30	0	0,0	4	1	25,0				5	4
25/10/2020	10	3	30,0	30	0	0,0	4	1	25,0				4	3
26/10/2020	10	3	30,0	30	0	0,0	4	0	0,0				3	1
27/10/2020	10	3	30,0	30	2	6,7	4	0	0,0				5	3
28/10/2020	10	3	30,0	30	1	3,3	4	0	0,0				4	2
29/10/2020	10	1	10,0	30	1	3,3	4	0	0,0				2	2
30/10/2020	10	1	10,0	30	1	3,3	4	0	0,0				2	1
31/10/2020	10	2	20,0	30	1	3,3	4	0	0,0				3	2

**Legenda:**

EX: Leitos Existentes

OCU: Leitos Ocupados

%: Percentual de ocupação dos leitos

Fonte: Núcleos de Vigilância Epidemiológica dos Estabelecimentos de Saúde / Núcleos Internos de Regulação

\*Dados sujeitos a alteração conforme atualização das Unidades de Saúde.  
Sem atualização de algumas Unidades até a divulgação do Boletim.

BOLETIM INFORMATIVO DA ASSISTÊNCIA À SAÚDE NO  
ESTADO DO ACRE

SESACRE

SECRETARIA DE ESTADO DE  
SAÚDE DO ACRE

## 4. EVOLUÇÃO DA OCUPAÇÃO DE LEITOS COVID-19 NOS HOSPITAIS DE REFERÊNCIA, POR CLÍNICA. OUTUBRO, 2020.

HOSPITAL GERAL DE CLÍNICAS DE RIO BRANCO - UNIDADE INTO / HOSPITAL DE CAMPANHA														
DATA	LEITOS POR CLÍNICA												TOTAL INTERNADOS	INTERNAÇÃO PACIENTE COM TESTE POSITIVO
	UTI			CLÍNICO			PEDIÁTRICO			OBSTÉTRICO				
	EXISTENTES	OCUPADOS	%	EXISTENTES	OCUPADOS	%	EXISTENTES	OCUPADOS	%	EXISTENTES	OCUPADOS	%		
1/10/2020	50	18	36,0	100	63	63,0							81	47
2/10/2020	50	17	34,0	100	57	57,0							74	44
3/10/2020	50	17	34,0	100	55	55,0							72	48
4/10/2020	50	17	34,0	100	55	55,0							72	48
5/10/2020	50	19	38,0	100	54	54,0							73	48
6/10/2020	50	18	36,0	100	59	59,0							77	49
7/10/2020	50	19	38,0	100	52	52,0							71	44
8/10/2020	50	18	36,0	100	58	58,0							76	44
9/10/2020	50	14	28,0	100	61	61,0							75	42
10/10/2020	50	13	26,0	100	62	62,0							75	42
11/10/2020	50	14	28,0	100	63	63,0							77	42
12/10/2020	50	13	26,0	100	65	65,0							78	42
13/10/2020	50	15	30,0	100	66	66,0							81	44
14/10/2020	50	15	30,0	100	61	61,0							76	40
15/10/2020	50	17	34,0	100	60	60,0							77	41
16/10/2020	50	14	28,0	100	63	63,0							77	38
17/10/2020	50	14	28,0	100	63	63,0							77	40
18/10/2020	50	14	28,0	100	63	63,0							77	41
19/10/2020	50	17	34,0	100	68	68,0							85	45
20/10/2020	50	17	34,0	100	74	74,0							91	45
21/10/2020	50	17	34,0	100	72	72,0							89	46
22/10/2020	50	16	32,0	100	71	71,0							87	43
23/10/2020	50	15	30,0	100	69	69,0							84	39
24/10/2020	50	15	30,0	100	73	73,0							88	46
25/10/2020	50	14	28,0	100	68	68,0							82	42
26/10/2020	50	14	28,0	100	55	55,0							69	23
27/10/2020	50	15	30,0	100	65	65,0							80	34
28/10/2020	50	17	34,0	100	67	67,0							84	38
29/10/2020	50	18	36,0	100	72	72,0							90	43
30/10/2020	50	16	32,0	100	78	78,0							94	52
31/10/2020	50	15	30,0	100	75	75,0							90	58

**Legenda:**

EX: Leitos Existentes

OCU: Leitos Ocupados

%: Percentual de ocupação dos leitos

Fonte: Núcleos de Vigilância Epidemiológica dos Estabelecimentos de Saúde / Núcleos Internos de Regulação

\*Dados sujeitos a alteração conforme atualização das Unidades de Saúde.  
Sem atualização de algumas Unidades até a divulgação do Boletim.

BOLETIM INFORMATIVO DA ASSISTÊNCIA À SAÚDE NO  
ESTADO DO ACRE

SESACRE

SECRETARIA DE ESTADO DE  
SAÚDE DO ACRE

## 4. EVOLUÇÃO DA OCUPAÇÃO DE LEITOS COVID-19 NOS HOSPITAIS DE REFERÊNCIA, POR CLÍNICA. OUTUBRO, 2020.

HOSPITAL SANTA JULIANA														
DATA	LEITOS POR CLÍNICA											TOTAL INTERNADOS	INTERNAÇÃO PACIENTE COM TESTE POSITIVO	
	UTI			CLÍNICO			PEDIÁTRICO			OBSTÉTRICO				
	EXISTENTES	OCUPADOS	%	EXISTENTES	OCUPADOS	%	EXISTENTES	OCUPADOS	%	EXISTENTES	OCUPADOS			%
1/10/2020	10	4	40,0										4	4
2/10/2020	10	3	30,0										3	3
3/10/2020	10	4	40,0										4	4
4/10/2020	10	4	40,0										4	4
5/10/2020	10	3	30,0										3	3
6/10/2020	10	4	40,0										4	4
7/10/2020	10	6	60,0										6	6
8/10/2020	10	6	60,0										6	5
9/10/2020	10	7	70,0										7	6
10/10/2020	10	8	80,0										8	6
11/10/2020	10	8	80,0										8	6
12/10/2020	10	6	60,0										6	6
13/10/2020	10	6	60,0										6	6
14/10/2020	10	7	70,0										7	7
15/10/2020	10	9	90,0										9	9
16/10/2020	10	9	90,0										9	9
17/10/2020	10	7	70,0										7	7
18/10/2020	10	7	70,0										7	7
19/10/2020	10	6	60,0										6	4
20/10/2020	10	6	60,0										6	5
21/10/2020	10	6	60,0										6	6
22/10/2020	10	5	50,0										5	3
23/10/2020	10	4	40,0										4	3
24/10/2020	10	3	30,0										3	2
25/10/2020	10	2	20,0										2	1
26/10/2020	10	5	50,0										5	5
27/10/2020	10	2	20,0										2	1
28/10/2020	10	2	20,0										2	1
29/10/2020	10	3	30,0										3	1
30/10/2020	10	3	30,0										3	1
31/10/2020	10	3	30,0										3	2

**Legenda:**

EX: Leitos Existentes

OCU: Leitos Ocupados

%: Percentual de ocupação dos leitos

Fonte: Núcleos de Vigilância Epidemiológica dos Estabelecimentos de Saúde / Núcleos Internos de Regulação

\*Dados sujeitos a alteração conforme atualização das Unidades de Saúde.  
Sem atualização de algumas Unidades até a divulgação do Boletim.

BOLETIM INFORMATIVO DA ASSISTÊNCIA À SAÚDE NO  
ESTADO DO ACRE

SESACRE

SECRETARIA DE ESTADO DE  
SAÚDE DO ACRE

## 4. EVOLUÇÃO DA OCUPAÇÃO DE LEITOS COVID-19 NOS HOSPITAIS DE REFERÊNCIA, POR CLÍNICA. OUTUBRO, 2020.

HOSPITAL REGIONAL DO JURUÁ														
DATA	LEITOS POR CLÍNICA											TOTAL INTERNADOS	INTERNAÇÃO PACIENTE COM TESTE POSITIVO	
	UTI			CLÍNICO			PEDIÁTRICO			OBSTÉTRICO				
	EXISTENTES	OCUPADOS	%	EXISTENTES	OCUPADOS	%	EXISTENTES	OCUPADOS	%	EXISTENTES	OCUPADOS			%
1/10/2020	20	4	20.0	80	15	18.8							19	9
2/10/2020	20	4	20.0	80	11	13.8							15	7
3/10/2020	20	4	20.0	80	12	15.0							16	7
4/10/2020	20	3	15.0	80	18	22.5							21	8
5/10/2020	20	4	20.0	80	17	21.3							21	10
6/10/2020	20	6	30.0	80	11	13.8							17	10
7/10/2020	20	5	25.0	80	8	10.0							13	9
8/10/2020	20	3	15.0	80	9	11.3							12	6
9/10/2020	20	2	10.0	80	12	15.0							14	6
10/10/2020	20	1	5.0	80	15	18.8							16	5
11/10/2020	20	0	0.0	80	10	12.5							10	3
12/10/2020	20	0	0.0	80	8	10.0							8	3
13/10/2020	20	1	5.0	80	8	10.0							9	4
14/10/2020	20	1	5.0	80	10	12.5							11	4
15/10/2020	20	1	5.0	80	8	10.0							9	3
16/10/2020	20	2	10.0	80	11	13.8							13	4
17/10/2020	20	3	15.0	80	9	11.3							12	6
18/10/2020	20	2	10.0	80	6	7.5							8	6
19/10/2020	20	4	20.0	80	5	6.3							9	7
20/10/2020	20	5	25.0	80	4	5.0							9	6
21/10/2020	20	4	20.0	80	4	5.0							8	5
22/10/2020	20	4	20.0	80	3	3.8							7	6
23/10/2020	20	5	25.0	80	4	5.0							9	7
24/10/2020	20	4	20.0	80	2	2.5							6	4
25/10/2020	20	5	25.0	80	3	3.8							8	4
26/10/2020	20	5	25.0	80	3	3.8							8	7
27/10/2020	20	6	30.0	80	8	10.0							14	8
28/10/2020	20	6	30.0	80	8	10.0							14	8
29/10/2020	20	6	30.0	80	7	8.8							13	9
30/10/2020	20	4	20.0	80	9	11.3							13	8
31/10/2020	20	5	25.0	80	13	16.3							18	10

## Legenda:

EX: Leitos Existentes

OCU: Leitos Ocupados

Secretaria Adjunta de Assistência à Saúde  
Diretoria de Regulação  
Departamento de Regulação, Controle e Avaliação\*Dados sujeitos a alteração conforme atualização das Unidades de Saúde.  
Sem atualização de algumas Unidades até a divulgação do Boletim.