



**BOLETIM INFORMATIVO DA ASSISTÊNCIA À SAÚDE NO  
ESTADO DO ACRE**

**SESACRE**  
SECRETARIA DE ESTADO DE  
SAÚDE DO ACRE

**ACOMPANHAMENTO DA OCUPAÇÃO DE LEITOS EM DECORRÊNCIA DA  
SÍNDROME RESPIRATÓRIA AGUDA GRAVE (SRAG)**

O monitoramento de internações por síndrome respiratória aguda grave (SRAG) é realizada diariamente em hospitais da rede pública (SESACRE), em hospitais contratualizados ao SUS (Filantrópicos) e em hospitais privados. Tem por objetivo acompanhar as internações por complicações da Covid-19.

Hoje, foram identificados 133 pacientes internados nos estabelecimentos monitorados, dos quais 85 com teste positivo para Covid-19. Do total hospitalizado, 27 estão em Unidade de Terapia Intensiva (UTI) e 106 em leitos (clínicos, obstétricos ou pediátricos), conforme detalhado na **Figura 1**.

A **Figura 2** apresenta dados das 128 internações em Hospitais da Rede SUS, especificando o tipo de leito existente para tratamento da SRAG, bem como a taxa de ocupação.

A média de internações geral foi de 145 pacientes, observando-se, hoje, uma redução de 10,4% no total de internações (em relação à média dos últimos 7 dias).

**Figura 1 - DADOS GERAIS (HOSPITAIS REDE SUS E PRIVADOS)**

|   |   |
|---|---|
| <b>133</b><br>Internações                       | <b>27</b><br>Em UTI   |
| <b>85</b><br>Testes Positivos<br>(PCR-RT ou TR) | <b>106</b><br>Leitos Clínicos,<br>Pediátricos ou<br>Obstétricos |

**- 10,4 %**

**FIGURA 2. OCUPAÇÃO DE LEITOS NOS HOSPITAIS DA REDE SUS NO ESTADO**

|  |  |
|--|--|
| <b>UTI</b><br>Existentes: 90<br>Ocupados: 27<br>30,0% de ocupação        | <b>Leitos Clínicos</b><br>Existentes: 352<br>Ocupados: 97<br>27,6% de ocupação |
| <b>Pediátricos</b><br>Existentes: 28<br>Ocupados: 00<br>0,0% de ocupação | <b>Obstétricos</b><br>Existentes: 09<br>Ocupados: 04<br>44,4% de ocupação      |

\*Dados sujeitos a alteração conforme atualização das Unidades de Saúde.  
Sem atualização de algumas Unidades até a divulgação do Boletim.

BOLETIM INFORMATIVO DA ASSISTÊNCIA À SAÚDE NO  
ESTADO DO ACRE
**SESACRE**  
SECRETARIA DE ESTADO DE  
SAÚDE DO ACRE

**1. REDE HOSPITALAR PARA ATENDIMENTO À SÍNDROME RESPIRATÓRIA AGUDA GRAVE (SRAG) - HOSPITAIS MONITORADOS**

Os hospitais monitorados neste Boletim Informativo se referem aos pactuados no Plano de Continência para enfrentamento da infecção pelo novo Corona vírus, sendo importante conceituar:

- **Hospitais de Referência:** Hospitais com maior complexidade, oferta de leitos de terapia intensiva, cuidados semi-intensivos e outras tecnologias que garantam a assistência aos pacientes acometidos pela Covid-19.
- **Hospitais com Leitos de Suporte:** Hospitais com leitos reservados aos cuidados transitórios aos pacientes com Síndrome Respiratória.

**Hospitais de Referência**

| Regional de Saúde do Baixo Acre                           |                              | Regional de Saúde do Alto Acre      |               | Regional de Saúde do Juruá / Tarauacá e Envira |               |
|---|------------------------------|-------------------------------------|---------------|--|---------------|
| Hospital  | Tipo de Leito                | Hospital                            | Tipo de Leito | Hospital                                       | Tipo de Leito |
| Hospital Geral de Clínicas de Rio Branco - Pronto Socorro | UTI / Clínicos / Pediátricos | Hospital Raimundo Chaar (Brasiléia) | Clínicos      | Hospital Regional do Juruá                     | UTI Clínicos  |
| INTO  | UTI / Clínicos               |                                     |               |  |               |
| UPA 2º Distrito   | Clínicos / Pediátricos       |                                     |               |  |               |
| Hospital Santa Juliana                                    | UTI                          |                                     |               |  |               |
| Maternidade Bárbara Heliodora                             | Obstétricos                  |                                     |               |  |               |
| Hospital da Criança                                       | Pediátricos                  |                                     |               |  |               |

**Hospitais de Suporte**

| Regional de Saúde do Baixo Acre   |               | Regional de Saúde do Alto Acre  |               | Regional de Saúde do Juruá / Tarauacá e Envira  |                            |
|---|---------------|---|---------------|---|----------------------------|
| Hospital  | Tipo de Leito | Hospital  | Tipo de Leito | Hospital  | Tipo de Leito              |
| FUNDHACRE<br>UPA Sobral<br>Hospital Ary Rodrigues (Senador Guimard)<br>Hospital João Câncio Fernandes (Sena Madureira)<br>Hospital Manoel Marinho Monte (Plácido de Castro)<br>Unidade Mista de Acrelândia<br>Unidade Mista de Manoel Urbano<br>Unidade Mista de Santa Rosa | Clínicos      | Hospital Epaminondas Jácome (Xapuri)<br>Unidade Mista de Assis Brasil | Clínicos      | Hospital Dr. São Gomes (Tarauacá)<br>Unidade Mista de Marechal Thaumaturgo<br>Unidade Mista de Porto Walter | Clínicos                   |
|   |               |   |               | Hospital da Mulher e da Criança do Juruá  | Pediátricos<br>Obstétricos |

\*Dados sujeitos a alteração conforme atualização das Unidades de Saúde.  
Sem atualização de algumas Unidades até a divulgação do Boletim.



**BOLETIM INFORMATIVO DA ASSISTÊNCIA À SAÚDE NO  
ESTADO DO ACRE**

**SESACRE**  
SECRETARIA DE ESTADO DE  
SAÚDE DO ACRE

**2. INTERNAÇÕES POR SRAG NOS HOSPITAIS MONITORADOS DA REDE SUS.**

**BAIXO ACRE**

**97**

Leitos Ocupados

PCR-RT ou TR  
positivos: 63

**OCUPAÇÃO DOS LEITOS DE UTI**

| Pronto Socorro           | INTO/<br>Hospital de Campanha | Hospital Santa<br>Juliana | TOTAL UTI               |
|--------------------------|-------------------------------|---------------------------|-------------------------|
| * Existentes: 10         | * Existentes: 50              | * Existentes: 10          | * Existentes: 70        |
| * Ocupados: 02           | * Ocupados: 22                | * Ocupados: 03            | * Ocupados: 27          |
| * Tx. ocupação:<br>20,0% | * Tx. ocupação:<br>44,0%      | * Tx. ocupação:<br>30,0%  | * Tx. ocupação:<br>38,6 |

**OCUPAÇÃO DOS LEITOS DE ENFERMARIA**

| Rio Branco               |                         |                          | Demais municípios    | Total Regional           |
|--------------------------|-------------------------|--------------------------|----------------------|--------------------------|
| Clínicos                 | Pediátricos             | Obstétricos              | Clínicos             |                          |
| * Existentes: 214        | * Existentes: 26        | * Existentes: 03         | * Existentes: 24     | * Existentes: 267        |
| * Ocupados: 68           | * Ocupados: 00          | * Ocupados: 01           | * Ocupados: 01       | * Ocupados: 70           |
| * Tx. ocupação:<br>31,8% | * Tx. ocupação:<br>0,0% | * Tx. ocupação:<br>33,3% | * Tx. ocupação: 4,2% | * Tx. ocupação:<br>26,2% |

**ALTO ACRE**

**0**

Leitos Ocupados

PCR-RT ou TR  
positivos: 0

**OCUPAÇÃO DOS LEITOS DE ENFERMARIA**

| Clínicos             |
|----------------------|
| * Existentes: 19     |
| * Ocupados: 00       |
| * Tx. ocupação: 0,0% |

\*Dados sujeitos a alteração conforme atualização das Unidades de Saúde.  
Sem atualização de algumas Unidades até a divulgação do Boletim.



**BOLETIM INFORMATIVO DA ASSISTÊNCIA À SAÚDE NO  
ESTADO DO ACRE**

**SESACRE**  
SECRETARIA DE ESTADO DE  
SAÚDE DO ACRE

**2. INTERNAÇÕES POR SRAG NOS HOSPITAIS MONITORADOS DA REDE SUS. CONT.**

**JURUÁ**

**31**

Leitos Ocupados

**PCR-RT ou TR  
positivos: 16**

**OCUPAÇÃO DOS LEITOS**

| UTI                     | Clínicos                 | Pediátricos             | Obstétricos              |
|-------------------------|--------------------------|-------------------------|--------------------------|
| * Existentes: 20        | * Existentes: 95         | * Existentes: 02        | * Existentes: 06         |
| * Ocupados: 00          | * Ocupados: 28           | * Ocupados: 00          | * Ocupados: 03           |
| * Tx. ocupação:<br>0,0% | * Tx. ocupação:<br>29,5% | * Tx. ocupação:<br>0,0% | * Tx. ocupação:<br>50,0% |

**3. FAIXA ETÁRIA DOS PACIENTES INTERNADOS NOS LEITOS SUS PARA TRATAMENTO DA SÍNDROME RESPIRATÓRIA AGUDA GRAVE - ACRE.**

Figura 3 - FAIXA ETÁRIA DOS PACIENTES INTERNADOS HOJE



Figura 4 - MÉDIA DA FAIXA ETÁRIA EM INTERNAÇÕES POR SRAG - SETEMBRO, 2020



\*Dados sujeitos a alteração conforme atualização das Unidades de Saúde.  
Sem atualização de algumas Unidades até a divulgação do Boletim.

BOLETIM INFORMATIVO DA ASSISTÊNCIA À SAÚDE NO  
ESTADO DO ACRE

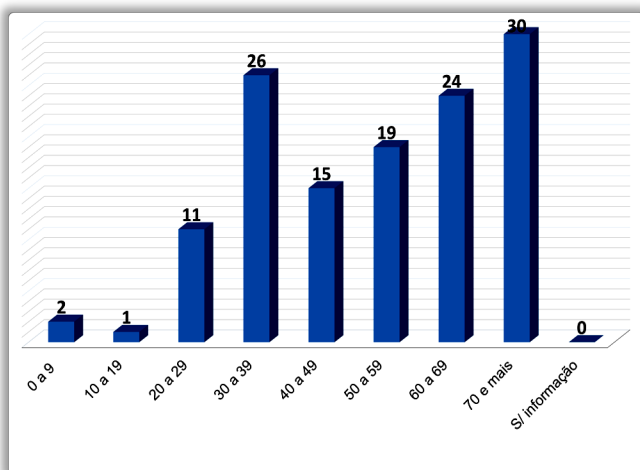
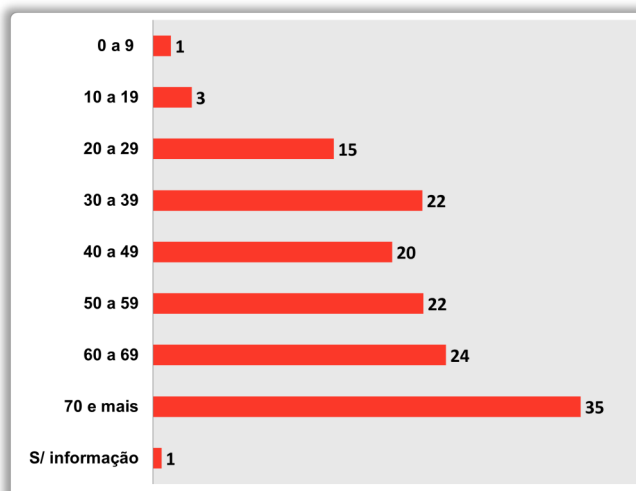
## 4. EVOLUÇÃO DA OCUPAÇÃO DE LEITOS COVID-19 NOS HOSPITAIS DE REFERÊNCIA, POR CLÍNICA. SETEMBRO, 2020.

## HOSPITAL GERAL DE CLÍNICAS DE RIO BRANCO - PRONTO SOCORRO

| DATA       | LEITOS EXISTENTES E OCUPADOS (POR CLÍNICA) |     |       |         |     |      |            |     |     |            |     |   | TOTAL INTERNADOS | PACIENTES COM TESTE POSITIVO |
|------------|--|-----|-------|---------|-----|------|------------|-----|-----|------------|-----|---|------------------|------------------------------|
|            | UTI  |     |       | CLÍNICO |     |      | PEDIÁTRICO |     |     | OBSTÉTRICO |     |   |                  |                              |
|            | EX   | OCU | %     | EX      | OCU | %    | EX         | OCU | %   | EX         | OCU | % |                  |                              |
| 07/09/2020 | 10   | 10  | 100,0 | 30      | 03  | 10,0 | 04         | 00  | 0,0 | -          | -   | - | 13               | 12                           |
| 08/09/2020 | 10   | 09  | 90,0  | 30      | 03  | 10,0 | 04         | 00  | 0,0 | -          | -   | - | 12               | 12                           |
| 09/09/2020 | 10   | 07  | 70,0  | 30      | 02  | 6,7  | 04         | 00  | 0,0 | -          | -   | - | 9                | 9                            |
| 10/09/2020 | 10   | 03  | 30,0  | 30      | 02  | 6,7  | 04         | 00  | 0,0 | -          | -   | - | 5                | 5                            |
| 11/09/2020 | 10   | 03  | 30,0  | 30      | 06  | 20,0 | 04         | 00  | 0,0 | -          | -   | - | 9                | 9                            |
| 12/09/2020 | 10   | 03  | 30,0  | 30      | 05  | 16,7 | 04         | 00  | 0,0 | -          | -   | - | 8                | 7                            |
| 13/09/2020 | 10   | 02  | 20,0  | 30      | 01  | 3,3  | 04         | 00  | 0,0 | -          | -   | - | 3                | 2                            |

## HOSPITAL GERAL DE CLÍNICAS DE RIO BRANCO - INTO / HOSPITAL DE CAMPANHA

| DATA       | LEITOS EXISTENTES E OCUPADOS (POR CLÍNICA) |     |      |         |     |      |            |     |   |            |     |   | TOTAL INTERNADOS | PACIENTES COM TESTE POSITIVO |
|------------|--|-----|------|---------|-----|------|------------|-----|---|------------|-----|---|------------------|------------------------------|
|            | UTI  |     |      | CLÍNICO |     |      | PEDIÁTRICO |     |   | OBSTÉTRICO |     |   |                  |                              |
|            | EX   | OCU | %    | EX      | OCU | %    | EX         | OCU | % | EX         | OCU | % |                  |                              |
| 07/09/2020 | 50   | 26  | 54,0 | 100     | 72  | 72,0 | -          | -   | - | -          | -   | - | 98               | 69                           |
| 08/09/2020 | 50   | 24  | 48,0 | 100     | 72  | 72,0 | -          | -   | - | -          | -   | - | 96               | 62                           |
| 09/09/2020 | 50   | 23  | 46,0 | 100     | 70  | 70,0 | -          | -   | - | -          | -   | - | 93               | 59                           |
| 10/09/2020 | 50   | 23  | 46,0 | 100     | 67  | 67,0 | -          | -   | - | -          | -   | - | 90               | 59                           |
| 11/09/2020 | 50   | 22  | 44,0 | 100     | 65  | 65,0 | -          | -   | - | -          | -   | - | 87               | 56                           |
| 12/09/2020 | 50   | 22  | 44,0 | 100     | 68  | 68,0 | -          | -   | - | -          | -   | - | 90               | 59                           |
| 13/09/2020 | 50   | 22  | 44,0 | 100     | 67  | 67,0 | -          | -   | - | -          | -   | - | 89               | 56                           |

Legenda:

EX: Leitos Existentes

OCU: Leitos Ocupados

%: Percentual de ocupação dos leitos

Fonte: Núcleos de Vigilância Epidemiológica dos Estabelecimentos de Saúde / Núcleos Internos de Regulação

\*Dados sujeitos a alteração conforme atualização das Unidades de Saúde.  
Sem atualização de algumas Unidades até a divulgação do Boletim.

BOLETIM INFORMATIVO DA ASSISTÊNCIA À SAÚDE NO  
ESTADO DO ACRESESACRE  
SECRETARIA DE ESTADO DE  
SAÚDE DO ACRE

## 4. EVOLUÇÃO DA OCUPAÇÃO DE LEITOS COVID-19 NOS HOSPITAIS DE REFERÊNCIA, POR CLÍNICA. SETEMBRO, 2020.

| HOSPITAL SANTA JULIANA |  |     |      |         |     |   |            |     |   |            |     |   |                  |                              |
|------------------------|--|-----|------|---------|-----|---|------------|-----|---|------------|-----|---|------------------|------------------------------|
| DATA                   | LEITOS EXISTENTES E OCUPADOS (POR CLÍNICA) |     |      |         |     |   |            |     |   |            |     |   | TOTAL INTERNADOS | PACIENTES COM TESTE POSITIVO |
|                        | UTI  |     |      | CLÍNICO |     |   | PEDIÁTRICO |     |   | OBSTÉTRICO |     |   |                  |                              |
|                        | EX   | OCU | %    | EX      | OCU | % | EX         | OCU | % | EX         | OCU | % |                  |                              |
| 07/09/2020             | 10   | 03  | 30,0 | -       | -   | - | -          | -   | - | -          | -   | - | 3                | 3                            |
| 08/09/2020             | 10   | 03  | 30,0 | -       | -   | - | -          | -   | - | -          | -   | - | 3                | 3                            |
| 09/09/2020             | 10   | 03  | 30,0 | -       | -   | - | -          | -   | - | -          | -   | - | 3                | 3                            |
| 10/09/2020             | 10   | 03  | 30,0 | -       | -   | - | -          | -   | - | -          | -   | - | 3                | 3                            |
| 11/09/2020             | 10   | 02  | 20,0 | -       | -   | - | -          | -   | - | -          | -   | - | 2                | 2                            |
| 12/09/2020             | 10   | 03  | 30,0 | -       | -   | - | -          | -   | - | -          | -   | - | 3                | 3                            |
| 13/09/2020             | 10   | 03  | 30,0 | -       | -   | - | -          | -   | - | -          | -   | - | 3                | 3                            |

| UPA 2º DISTRITO |  |     |   |         |     |     |            |     |     |            |     |   |                  |                              |
|-----------------|--|-----|---|---------|-----|-----|------------|-----|-----|------------|-----|---|------------------|------------------------------|
| DATA            | LEITOS EXISTENTES E OCUPADOS (POR CLÍNICA) |     |   |         |     |     |            |     |     |            |     |   | TOTAL INTERNADOS | PACIENTES COM TESTE POSITIVO |
|                 | UTI  |     |   | CLÍNICO |     |     | PEDIÁTRICO |     |     | OBSTÉTRICO |     |   |                  |                              |
|                 | EX   | OCU | % | EX      | OCU | %   | EX         | OCU | %   | EX         | OCU | % |                  |                              |
| 07/09/2020      | -  | -   | - | 50      | 01  | 2,0 | 14         | 00  | 0,0 | -          | -   | - | 1                | 0                            |
| 08/09/2020      | -  | -   | - | 50      | 01  | 2,0 | 14         | 00  | 0,0 | -          | -   | - | 1                | 0                            |
| 09/09/2020      | -  | -   | - | 50      | 02  | 4,0 | 14         | 00  | 0,0 | -          | -   | - | 2                | 0                            |
| 10/09/2020      | -  | -   | - | 50      | 01  | 2,0 | 14         | 01  | 7,1 | -          | -   | - | 2                | 0                            |
| 11/09/2020      | -  | -   | - | 50      | 01  | 2,0 | 14         | 01  | 7,1 | -          | -   | - | 2                | 2                            |
| 12/09/2020      | -  | -   | - | 50      | 00  | 0,0 | 14         | 00  | 0,0 | -          | -   | - | 0                | 0                            |
| 13/09/2020      | -  | -   | - | 50      | 00  | 0,0 | 14         | 00  | 0,0 | -          | -   | - | 0                | 0                            |

Legenda:

EX: Leitos Existentes

OCU: Leitos Ocupados

%: Percentual de ocupação dos leitos

Fonte: Núcleos de Vigilância Epidemiológica dos Estabelecimentos de Saúde / Núcleos Internos de Regulação

\*Dados sujeitos a alteração conforme atualização das Unidades de Saúde.  
Sem atualização de algumas Unidades até a divulgação do Boletim.



BOLETIM INFORMATIVO DA ASSISTÊNCIA À SAÚDE NO  
ESTADO DO ACRESESACRE  
SECRETARIA DE ESTADO DE  
SAÚDE DO ACRE

## 4. EVOLUÇÃO DA OCUPAÇÃO DE LEITOS COVID-19 NOS HOSPITAIS DE REFERÊNCIA, POR CLÍNICA. SETEMBRO, 2020.

| HOSPITAL REGIONAL DO JURUÁ |  |     |      |         |     |      |            |     |   |            |     |   |                  |                              |
|----------------------------|--|-----|------|---------|-----|------|------------|-----|---|------------|-----|---|------------------|------------------------------|
| DATA                       | LEITOS EXISTENTES E OCUPADOS (POR CLÍNICA) |     |      |         |     |      |            |     |   |            |     |   | TOTAL INTERNADOS | PACIENTES COM TESTE POSITIVO |
|                            | UTI  |     |      | CLÍNICO |     |      | PEDIÁTRICO |     |   | OBSTÉTRICO |     |   |                  |                              |
|                            | EX   | OCU | %    | EX      | OCU | %    | EX         | OCU | % | EX         | OCU | % |                  |                              |
| 07/09/2020                 | 20   | 03  | 15,0 | 80      | 17  | 20,0 | -          | -   | - | -          | -   | - | 20               | 16                           |
| 08/09/2020                 | 20   | 03  | 15,0 | 80      | 22  | 27,5 | -          | -   | - | -          | -   | - | 25               | 19                           |
| 09/09/2020                 | 20   | 01  | 5,0  | 80      | 21  | 26,3 | -          | -   | - | -          | -   | - | 22               | 16                           |
| 10/09/2020                 | 20   | 00  | 0,0  | 80      | 22  | 27,5 | -          | -   | - | -          | -   | - | 22               | 16                           |
| 11/09/2020                 | 20   | 00  | 0,0  | 80      | 25  | 31,3 | -          | -   | - | -          | -   | - | 25               | 18                           |
| 12/09/2020                 | 20   | 00  | 0,0  | 80      | 25  | 31,3 | -          | -   | - | -          | -   | - | 25               | 16                           |
| 13/09/2020                 | 20   | 00  | 0,0  | 80      | 25  | 31,3 | -          | -   | - | -          | -   | - | 25               | 15                           |

Legenda:

EX: Leitos Existentes

OCU: Leitos Ocupados

%: Percentual de ocupação dos leitos

Fonte: Núcleos de Vigilância Epidemiológica dos Estabelecimentos de Saúde / Núcleos Internos de Regulação

Secretaria Adjunta de Assistência à Saúde  
Departamento de Contratos Assistenciais,  
Avaliação e Controle  
Departamento do Complexo Regulador\*Dados sujeitos a alteração conforme atualização das Unidades de Saúde.  
Sem atualização de algumas Unidades até a divulgação do Boletim.