

BOLETIM INFORMATIVO DA ASSISTÊNCIA À SAÚDE

ACOMPANHAMENTO DAS INTERNAÇÕES PELA SÍNDROME RESPIRATÓRIA AGUDA GRAVE (SRAG)

1. DADOS GERAIS DAS INTERNAÇÕES DE PACIENTES COM QUADRO DE SÍNDROME RESPIRATÓRIA AGUDA GRAVE (SRAG) NOS HOSPITAIS MONITORADOS (SUS E PRIVADOS). ACRE.

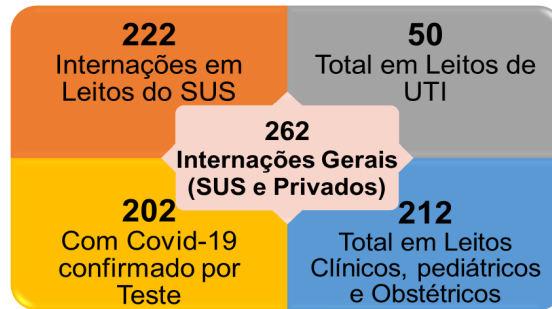

2. FREQUÊNCIA DAS INTERNAÇÕES POR QUADRO DE SÍNDROME RESPIRATÓRIA AGUDA GRAVE (SRAG), E PROPORÇÃO DE OCUPAÇÃO DOS LEITOS NOS HOSPITAIS DE REFERÊNCIA DA REDE SUS DA SECRETARIA DE ESTADO DE SAÚDE DO ACRE. ACRE.

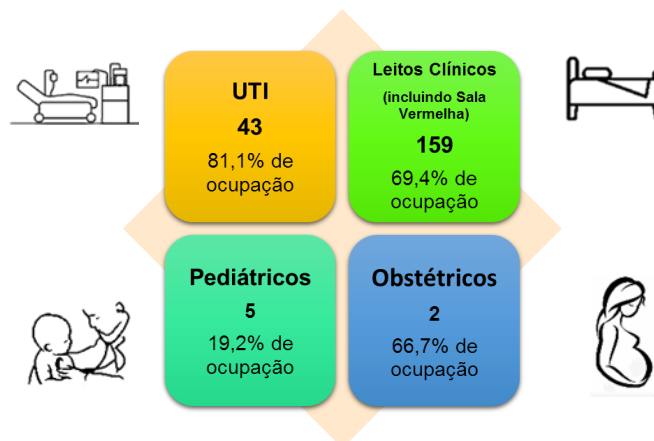

HOSPITAIS DE REFERÊNCIA PARA ATENDIMENTO À SÍNDROME RESPIRATÓRIA AGUDA GRAVE (SRAG) DA REDE SUS - SECRETARIA DE ESTADO DE SAÚDE DO ACRE. ACRE.

Leitos Clínicos (inclui leitos de Sala Vermelha)	Pediátricos	Obstétricos
Hospital Geral de Clínicas de Rio Branco - Pronto Socorro	Hospital Geral de Clínicas de Rio Branco - Pronto Socorro	Maternidade Bárbara Heliodora
INTO	UPA 2º Distrito	
UPA 2º Distrito	Hospital da Criança	
Hospital Santa Juliana		
Hospital Raimundo Char (Brasiléia)		
Hospital Regional do Juruá (Cruzeiro do Sul)		

*Dados sujeitos a alteração conforme atualização das Unidades de Saúde. Sem atualização de algumas Unidades até a divulgação do Boletim.

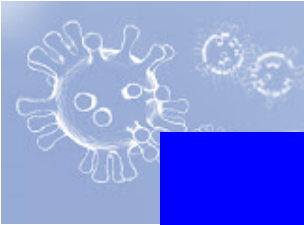

GOVERNO DO ESTADO DO ACRE

SECRETARIA DE ESTADO DE SAÚDE

BOLETIM INFORMATIVO DA ASSISTÊNCIA À SAÚDE

ACOMPANHAMENTO DAS INTERNAÇÕES PELA SÍNDROME RESPIRATÓRIA AGUDA GRAVE (SRAG)

HOSPITAIS COM LEITOS DE SUPORTE PARA ATENDIMENTO À SÍNDROME RESPIRATÓRIA AGUDA GRAVE (SRAG) DA REDE SUS - SECRETARIA DE ESTADO DE SAÚDE DO ACRE. ACRE.

Baixo Acre	Alto Acre	Juruá
FUNDHACRE (Rio Branco)	Unidade Mista de Assis Brasil	Hospital Dr. Sansão Gomes (Tarauacá)
Unidade Mista de Acrelândia	Hospital Epaminondas Jácome (Xapuri)	Unidade Mista de Marechal Thaumaturgo
Hospital Manoel Marinho Monte (Plácido de Castro)		

3. FAIXA ETÁRIA DOS PACIENTES INTERNADOS NOS LEITOS SUS PARA TRATAMENTO DA SÍNDROME RESPIRATÓRIA AGUDA GRAVE. HOSPITAIS DE REFERÊNCIA E HOSPITAIS DE LEITOS DE SUPORTE. ACRE.

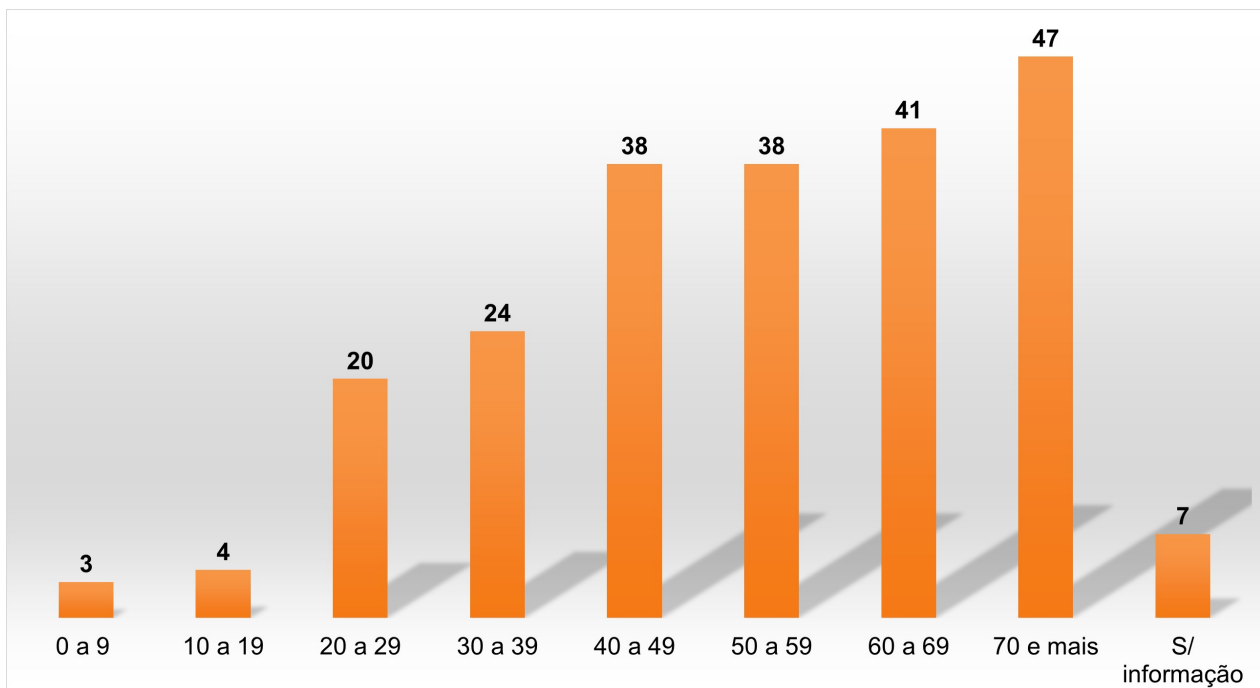

***Dados sujeitos a alteração conforme atualização das Unidades de Saúde. Sem atualização de algumas Unidades até a divulgação do Boletim.**

BOLETIM INFORMATIVO DA ASSISTÊNCIA À SAÚDE

ACOMPANHAMENTO DAS INTERNAÇÕES PELA SÍNDROME RESPIRATÓRIA AGUDA GRAVE (SRAG)

4. INTERNAÇÕES DE PACIENTES COM QUADRO DE SÍNDROME RESPIRATÓRIA AGUDA GRAVE (SRAG) NOS HOSPITAIS MONITORADOS DA REDE SUS, POR REGIONAL DE SAÚDE. ACRE.

BAIXO ACRE

Hospital Geral de Clínicas de Rio Branco - Pronto Socorro
Unidade INTO / Hospital de Campanha
UPA 2ª Distrito
FUNDHACRE
Hospital da Criança
Maternidade Bárbara Heliodora
Hospital Santa Juliana
Hospital João Cândio Fernandes - Sena Madureira
Hospital Manoel Marinho Monte - Plácido de Castro
Unidade Mista de Acrelândia

DADOS GERAIS

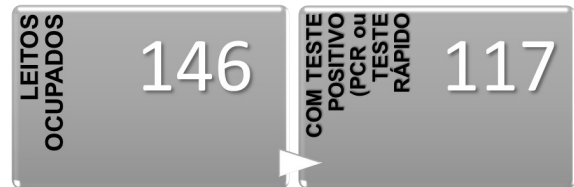

OCUPAÇÃO DOS LEITOS DE UTI NO BAIXO ACRE

Pronto Socorro	INTO / H. Campanha	Hospital Santa Juliana
• Existentes: 10 • Ocupados: 9 • Ocupação: 90,0%	• Existentes: 28 • Ocupados: 21 • Ocupação: 75,0%	• Existentes: 8 • Ocupados: 7 • Ocupação: 87,5%

OCUPAÇÃO DOS LEITOS DE ENFERMARIA

Rio Branco	Demais Municípios	Regional
• Existentes: 165 • Ocupados: 93 • Ocupação: 56,4%	• Existentes: 16 • Ocupados: 9 • Ocupação: 50,0%	• Existentes: 183 • Ocupados: 102 • Ocupação: 55,7%

FAIXA ETÁRIA DOS PACIENTES INTERNADOS PARA TRATAMENTO DA SÍNDROME RESPIRATÓRIA AGUDA GRAVE EM LEITOS SUS, REGIONAL DO BAIXO ACRE

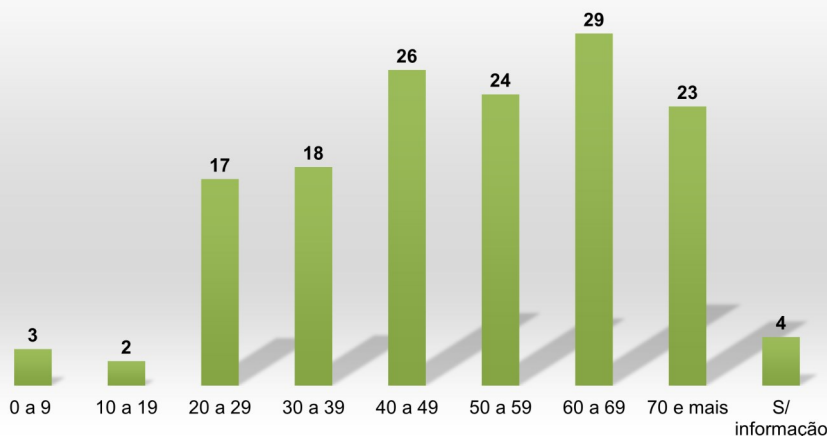

*Dados sujeitos a alteração conforme atualização das Unidades de Saúde. Sem atualização de algumas Unidades até a divulgação do Boletim.

BOLETIM INFORMATIVO DA ASSISTÊNCIA À SAÚDE

ACOMPANHAMENTO DAS INTERNAÇÕES PELA SÍNDROME RESPIRATÓRIA AGUDA GRAVE (SRAG)

INTERNAÇÕES DE PACIENTES COM QUADRO DE SÍNDROME RESPIRATÓRIA AGUDA GRAVE (SRAG) NOS HOSPITAIS MONITORADOS DA REDE SUS, POR REGIONAL DE SAÚDE. ACRE (CONT.)

ALTO ACRE

Hospital Geral Raimundo Chara
Unidade Mista de Assis Brasil
Hospital Epaminondas Jácome

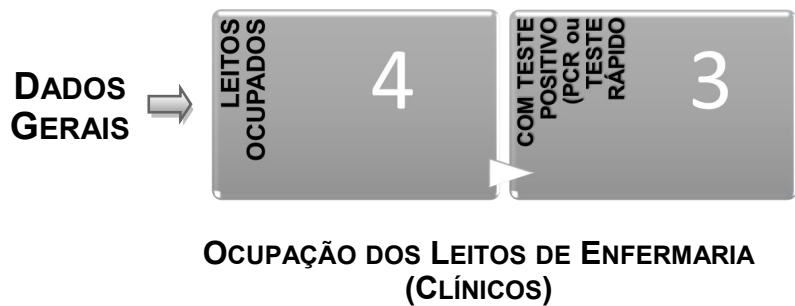

Clínicos
• Existentes: 19
• Ocupados: 4
• Ocupação: 21,1%

JURUÁ

Hospital Regional do Juruá
Hospital Regional do Juruá— Hospital de Campanha
Hospital Dr. Sansão Gomes (Tarauacá)
Unidade Mista de Marechal Thaumaturgo

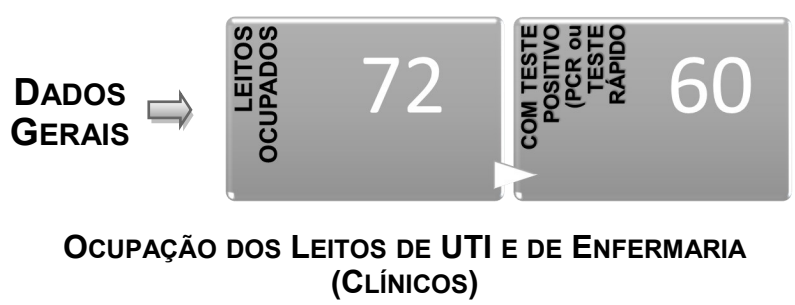

UTI
• Existentes: 10
• Ocupados: 6
• Ocupação: 60,0%

Clínicos
• Existentes: 89
• Ocupados: 66
• Ocupação: 74,2%

***Dados sujeitos a alteração conforme atualização das Unidades de Saúde. Sem atualização de algumas Unidades até a divulgação do Boletim.**

BOLETIM DE ASSISTÊNCIA AO ENFRENTAMENTO DA COVID-19

OCUPAÇÃO DE LEITOS SUS, POR ESPECIALIDADE DO LEITO

5. EVOLUÇÃO DA OCUPAÇÃO DE LEITOS COVID-19, POR CLÍNICA, EM HOSPITAIS DE REFERÊNCIA MONITORADOS DA REDE SUS (ÚLTIMOS 7 DIAS). ACRE. JULHO, 2020.

HOSPITAL GERAL DE CLÍNICAS DE RIO BRANCO - PRONTO SOCORRO																	
DATA	LEITOS POR CLÍNICA															TOTAL INTERNADOS	INTERNAÇÃO PACIENTE COM TESTE POSITIVO
	UTI			CLÍNICO			SALA VERMELHA			PEDIÁTRICO			OBSTÉTRICO				
	EXISTENTES	OCUPADOS	%	EXISTENTES	OCUPADOS	%	EXISTENTES	OCUPADOS	%	EXISTENTES	OCUPADOS	%	EXISTENTES	OCUPADOS	%		
7/7/2020	10	9	90,0	30	21	70,0				4	3	75,0				33	31
8/7/2020	10	8	80,0	30	24	80,0				4	4	100,0				36	32
9/7/2020	10	9	90,0	30	27	90,0				4	4	100,0				40	36
10/7/2020	10	8	80,0	30	24	80,0				4	4	100,0				36	34
11/7/2020	10	9	90,0	30	25	83,3				4	4	100,0				38	33
12/7/2020	10	9	90,0	30	21	70,0				4	3	75,0				33	30
13/7/2020	10	9	90,0	30	23	76,7				4	3	75,0				35	33

HOSPITAL GERAL DE CLÍNICAS DE RIO BRANCO - UNIDADE INTO / HOSPITAL DE CAMPANHA																	
DATA	LEITOS POR CLÍNICA															TOTAL INTERNADOS	INTERNAÇÃO PACIENTE COM TESTE POSITIVO
	UTI			CLÍNICO			SALA VERMELHA			PEDIÁTRICO			OBSTÉTRICO				
	EXISTENTES	OCUPADOS	%	EXISTENTES	OCUPADOS	%	EXISTENTES	OCUPADOS	%	EXISTENTES	OCUPADOS	%	EXISTENTES	OCUPADOS	%		
7/7/2020	28	26	92,9	60	43	71,7										69	48
8/7/2020	28	28	100,0	60	46	76,7										74	52
9/7/2020	28	25	89,3	60	44	73,3										69	53
10/7/2020	28	24	85,7	60	47	78,3										71	53
11/7/2020	28	21	75,0	60	39	65,0										60	41
12/7/2020	28	22	78,6	60	42	70,0										64	52
13/7/2020	28	21	75,0	60	43	71,7										64	51

UPA 2º DISTRITO																	
DATA	LEITOS POR CLÍNICA															TOTAL INTERNADOS	INTERNAÇÃO PACIENTE COM TESTE POSITIVO
	UTI			CLÍNICO			SALA VERMELHA			PEDIÁTRICO			OBSTÉTRICO				
	EXISTENTES	OCUPADOS	%	EXISTENTES	OCUPADOS	%	EXISTENTES	OCUPADOS	%	EXISTENTES	OCUPADOS	%	EXISTENTES	OCUPADOS	%		
7/7/2020				42	9	21,4	8	5	62,5	14	0	0				14	10
8/7/2020				42	14	33,3	8	6	75,0	14	0	0				20	10
9/7/2020				42	15	35,7	8	5	62,5	14	0	0				20	13
10/7/2020				42	22	52,4	8	4	50,0	14	0	0				26	14
11/7/2020				42	21	50,0	8	4	50,0	14	0	0				25	18
12/7/2020				42	23	54,8	8	4	50,0	14	0	0				27	18
13/7/2020				42	23	54,8	8	4	50,0	14	0	0				27	18

*Dados sujeitos a alteração conforme atualização das Unidades de Saúde.
Sem atualização de algumas Unidades até a divulgação do Boletim.

BOLETIM DE ASSISTÊNCIA AO ENFRENTAMENTO DA COVID-19

OCUPAÇÃO DE LEITOS SUS, POR ESPECIALIDADE DO LEITO



EVOLUÇÃO DA OCUPAÇÃO DE LEITOS COVID-19, POR CLÍNICA, EM HOSPITAIS DE REFERÊNCIA MONITORADOS DA REDE SUS (ÚLTIMOS 7 DIAS). ACRE. JULHO, 2020. (CONT.)

HOSPITAL REGIONAL DO JURUÁ																	
DATA	LEITOS POR CLÍNICA															TOTAL INTERNADOS	INTERNAÇÃO PACIENTE COM TESTE POSITIVO
	UTI			CLÍNICO			SALA VERMELHA			PEDIÁTRICO			OBSTÉTRICO				
	EXISTENTES	OCUPADOS	%	EXISTENTES	OCUPADOS	%	EXISTENTES	OCUPADOS	%	EXISTENTES	OCUPADOS	%	EXISTENTES	OCUPADOS	%		
7/7/2020	10	9	90,0	56	38	67,9										47	33
8/7/2020	10	7	70,0	56	38	67,9										45	31
9/7/2020	10	7	70,0	56	43	76,8										50	33
10/7/2020	10	6	60,0	56	50	89,3										56	37
11/7/2020	10	6	60,0	56	40	71,4										46	39
12/7/2020	10	7	70,0	62	62	100,0										69	52
13/7/2020	10	6	60,0	76	62	81,6										68	57

Fonte: Núcleos Internos de Regulação (NIR) das Unidades Hospitalares e dos Núcleos de Vigilância Epidemiológica.

*Dados sujeitos a alteração conforme atualização.

O Governo do Estado do Acre, por meio da Secretaria de Estado de Saúde (SESACRE) tem demonstrado esforços no sentido de ampliar e qualificar a capacidade instalada de serviços de saúde para atendimento aos pacientes infectados pelo novo coronavírus. Monitorar o número de internações desde os primeiros casos confirmados de COVID-19, além de demonstrar transparência na gestão, subsidia a SESACRE na ampliação da capacidade instalada necessária em acordo com as projeções epidemiológicas.

Os hospitais monitorados neste Boletim Informativo se referem aos pactuados no Plano de Contingência para enfrentamento da infecção pelo novo Coronavírus, sendo importante conceituar:

- **Hospitais de Referência:** Hospitais com maior complexidade, oferta de leitos de terapia intensiva, cuidados semi intensivos e outras tecnologias que garantam a assistência aos pacientes acometidos pela Covid-19. (Listados na página 01)
- **Hospitais com Leitos de Suporte:** Hospitais com leitos reservados aos cuidados transitórios aos pacientes com Síndrome Respiratória. No entanto, quando da necessidade de permanência hospitalar, o paciente é transferido à Unidade de Referência da Regional de Saúde.

Secretaria Adjunta de Assistência à Saúde
Departamento de Contratos Assistenciais, Avaliação e Controle
Departamento do Complexo Regulador

