

COVID-19

BOLETIM ACRE

Terça -feira, 21 de julho de 2020

SITUAÇÃO ATUAL DOS CASOS CONFIRMADOS DA COVID-19 NO ESTADO DO ACRE



DADOS GERAIS

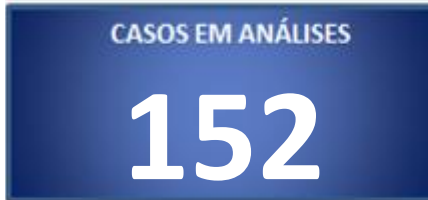

DISTRIBUIÇÃO DOS CASOS CONFIRMADOS POR MUNICÍPIO DE RESIDÊNCIA

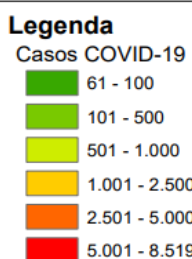
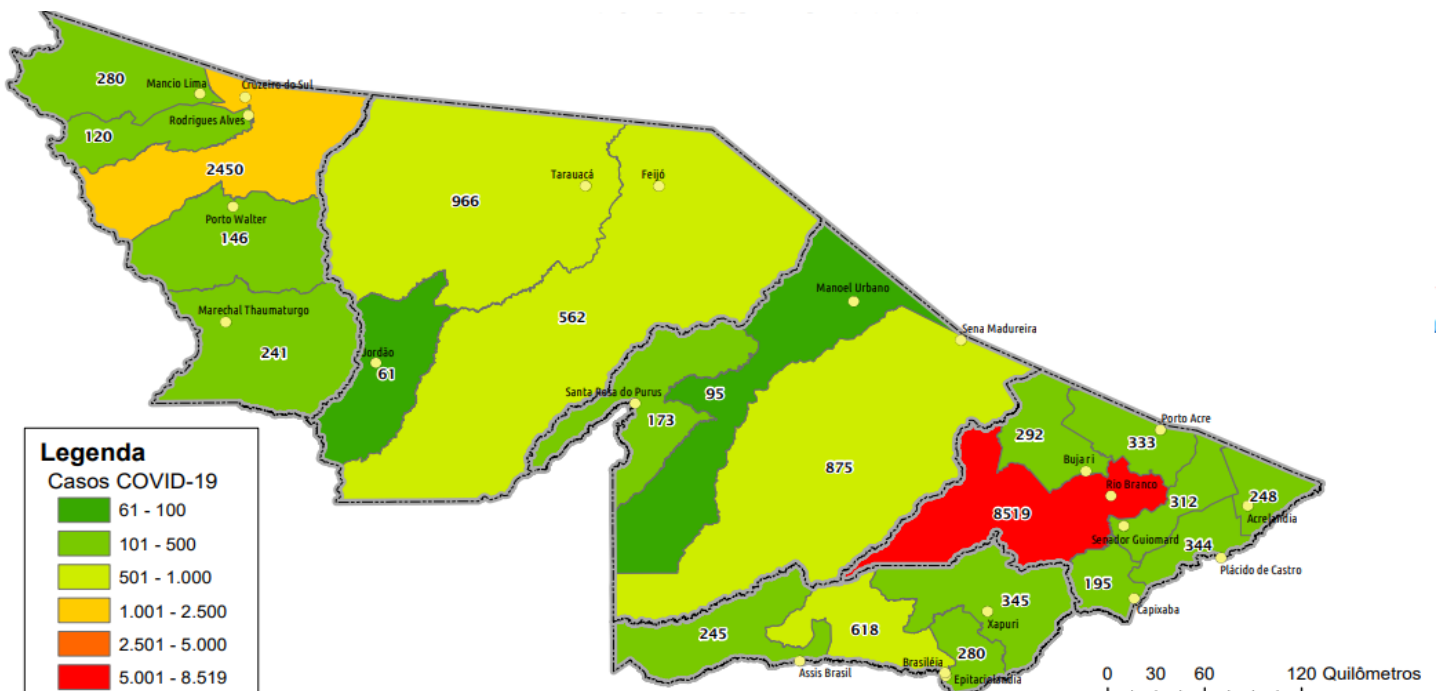

ARRECAÇÃO DE DADOS DAS ÚLTIMAS 24 HORAS

COVID-19

BOLETIM ACRE

SECRETARIA DE ESTADO DE
SAÚDE



As notificações no Estado do Acre começaram a ocorrer a partir do dia 02/03/2020, seguindo até o dia 15/03/20 em média com 2 notificações diárias, após a confirmação dos primeiros casos, no dia 17 de março, as notificações aumentaram de forma significativa. No Estado até o momento são 41.781 casos notificados, tendo sido 23.929 (57,3%) casos descartados, 17.700 (42,4%) confirmados e 152 (0,3%) seguem aguardando resultado de exame laboratorial por PCR no laboratório Mérieux e LACEN (Tabela 1).

TABELA 1 – DISTRIBUIÇÃO DE CASOS DA COVID-19SEGUNDO MUNICÍPIO DE RESIDÊNCIA, ACRE, 2020***

| Municípios | Casos notificados | Casos confirmados | Casos descartados | Em análise | |
|---------------------|-------------------|-------------------|-------------------|------------|-----------|
| | | | | Merieux | Lacen |
| Acrelândia | 829 | 248 | 581 | 0 | 0 |
| Assis Brasil | 559 | 245 | 314 | 0 | 0 |
| Brasileia | 1.441 | 618 | 795 | 0 | 28 |
| Bujari | 1.546 | 292 | 1.253 | 1 | 0 |
| Capixaba | 456 | 195 | 261 | 0 | 0 |
| Cruzeiro do Sul | 5.827 | 2.450 | 3.374 | 3 | 0 |
| Epitaciolândia | 516 | 280 | 220 | 0 | 16 |
| Feijó | 990 | 562 | 420 | 8 | 0 |
| Jordão | 215 | 61 | 154 | 0 | 0 |
| Mâncio Lima | 954 | 280 | 674 | 0 | 0 |
| Manoel Urbano | 277 | 95 | 182 | 0 | 0 |
| M. Thaumaturgo | 570 | 241 | 329 | 0 | 0 |
| Plácido de Castro | 959 | 344 | 610 | 5 | 0 |
| Porto Acre | 665 | 333 | 326 | 6 | 0 |
| Porto Walter | 378 | 146 | 232 | 0 | 0 |
| Rio Branco | 19.459 | 8.519 | 10.876 | 63 | 1 |
| Rodrigues Alves | 291 | 120 | 171 | 0 | 0 |
| Santa Rosa do Purus | 335 | 173 | 162 | 0 | 0 |
| Sena Madureira | 2.354 | 875 | 1.475 | 4 | 0 |
| Senador Guiomard | 666 | 312 | 338 | 0 | 16 |
| Tarauacá | 1.696 | 966 | 730 | 0 | 0 |
| Xapuri | 798 | 345 | 452 | 0 | 1 |
| TOTAL | 41.781 | 17.700 | 23.929 | 90 | 62 |

Fonte: Laboratório Charles Mérieux; LACEN- Acre; E-SUS VE (notifica.saude.gov.br)

*Dados parciais sujeitos à revisão/alteração.

**Exame de avaliação laboratorial para detecção de COVID-19

De acordo com as semanas epidemiológicas (SE), os casos da COVID-19 apresentaram tendência de aumento até a SE 21, a partir da semana 22 os casos confirmados apresentam flutuações (Gráfico 1). Atualmente o Estado do Acre tem o registro de 469 óbitos por COVID-19, que ocorreram entre os dias 6 de abril a 20 de julho (Gráfico 2).

GRÁFICO 1 – DISTRIBUIÇÃO DO NÚMERO DE CASOS CONFIRMADOS DA COVID-19 POR SEMANA EPIDEMIOLÓGICA, ACRE, 2020*

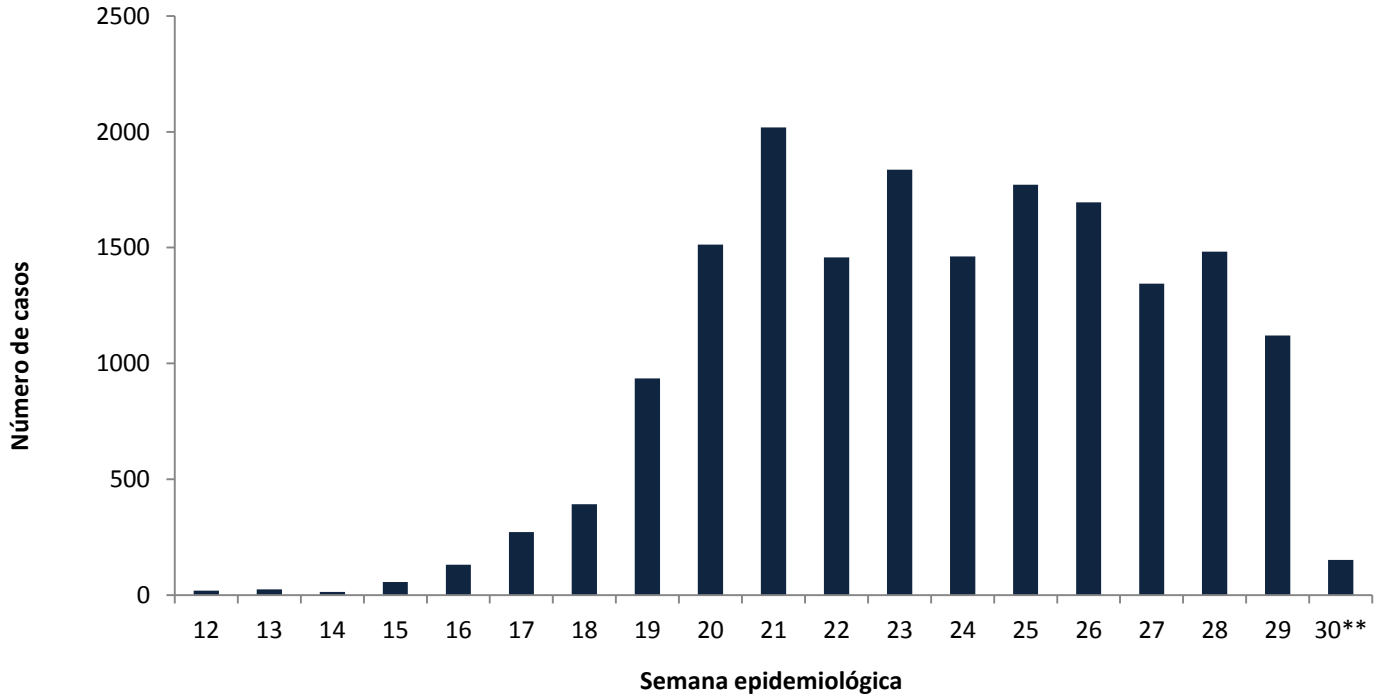

Fonte: Laboratório Charles Mérieux; LACEN- Acre; E-SUS VE (notifica.saude.gov.br)

*Dados parciais sujeitos à revisão/alteração.

**Semana Epidemiológica 29 (Dados até o dia 18/07/2020)

GRÁFICO 2 – DISTRIBUIÇÃO DO NÚMERO DE ÓBITOS DIÁRIOS E CURVA ACUMULADA POR COVID-19, CONFORME DATA DA OCORRÊNCIA, ACRE, 2020*

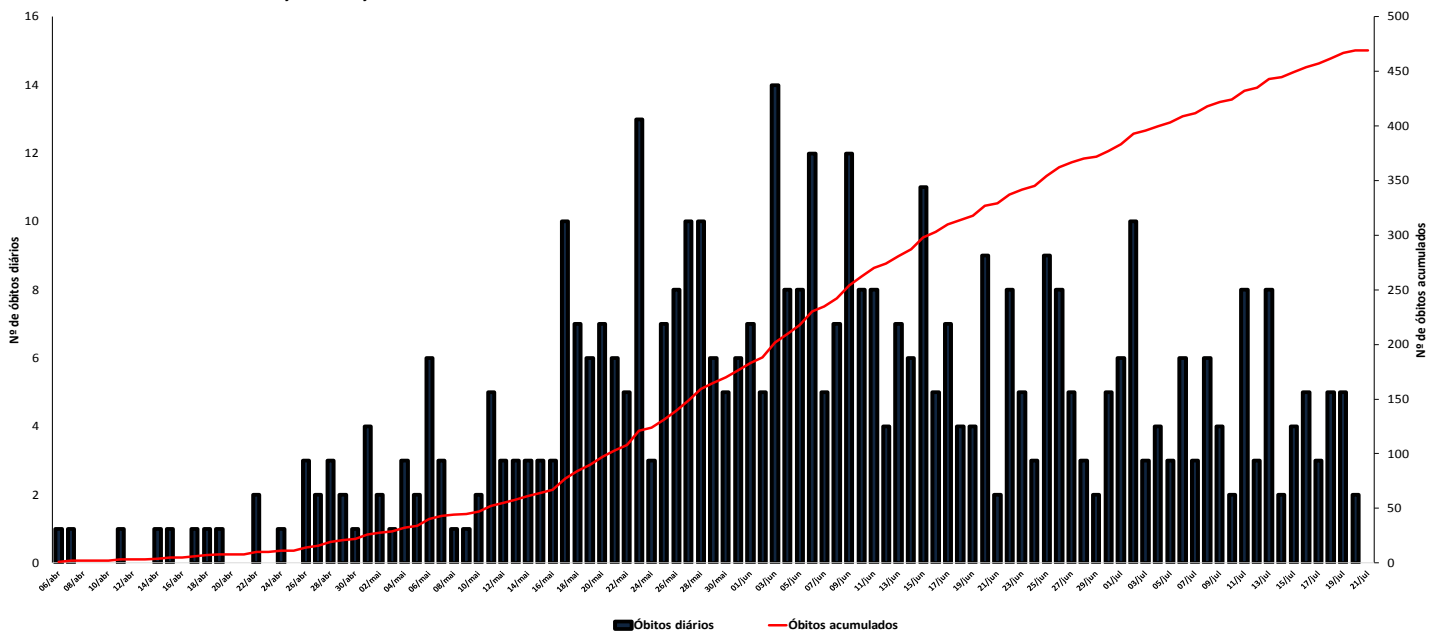

Fonte: Laboratório Charles Mérieux; LACEN- Acre; E-SUS VE (notifica.saude.gov.br)

*Dados parciais sujeitos à revisão/alteração.

ARRECAÇÃO DE DADOS DAS ÚLTIMAS 24 HORAS

COVID-19

BOLETIM ACRE

SECRETARIA DE ESTADO DE
SAÚDE



A incidência da COVID-19 no Acre é de 2.007,0 casos por 100.000 habitantes, os municípios de Assis Brasil e Bujari apresentam as maiores incidências do Estado com 3.303,2 e 2.844,3/100.000 habitantes, respectivamente (Gráfico 3).

GRÁFICO 3 - INCIDÊNCIA DA COVID-19 SEGUNDO MUNICÍPIO DE RESIDÊNCIA, ACRE, 2020**

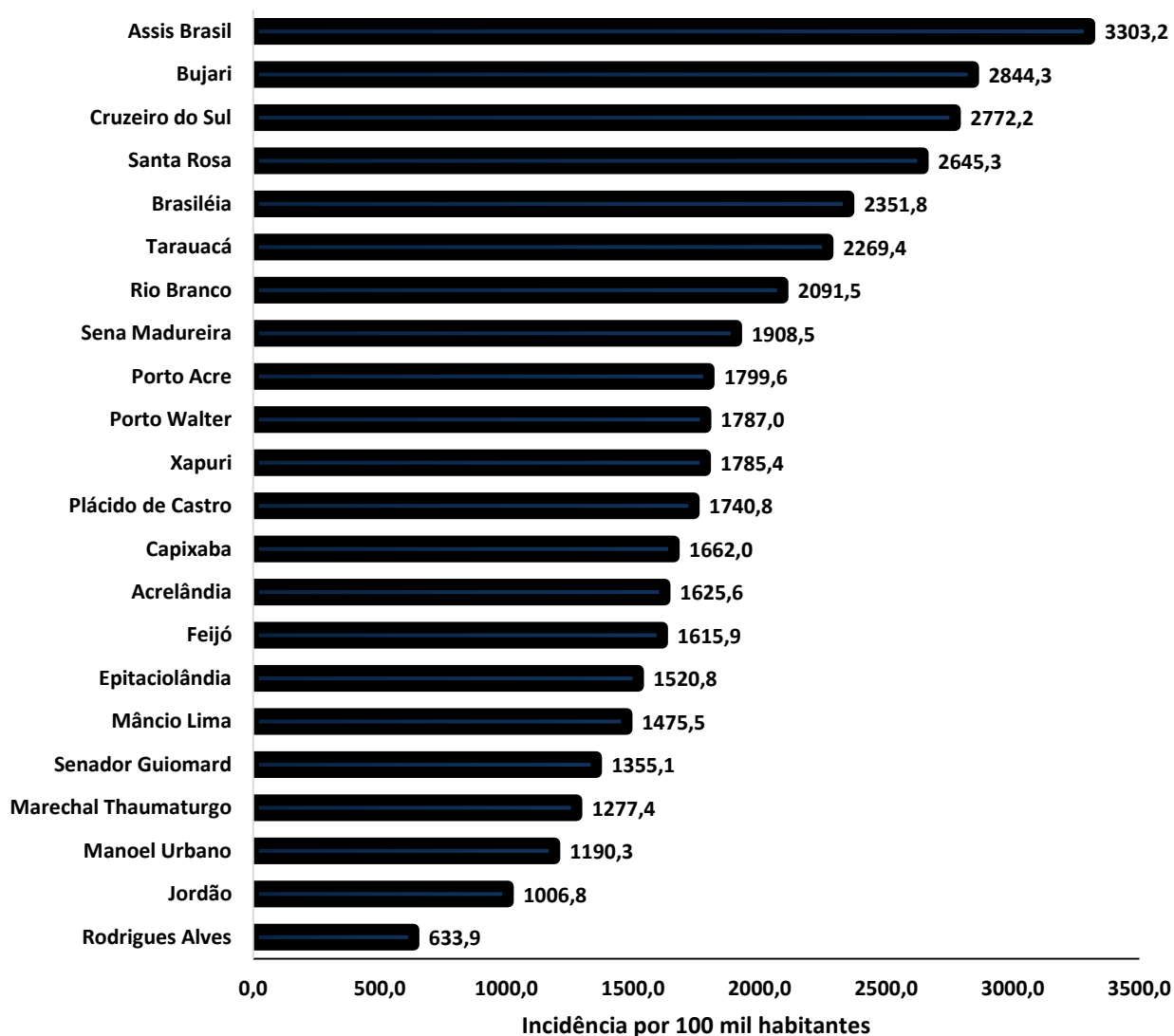

Fonte: Laboratório Charles Mérieux; LACEN- Acre; E-SUS VE (notifica.saude.gov.br)

*Para cada 100.000 habitantes.

**Dados parciais sujeitos à revisão/alteração.

Dos casos positivos, em relação ao sexo, 8.360 (47,2%) casos são do sexo masculino e 9.340 (52,8%) do sexo feminino, quanto à faixa etária dos casos confirmados, a maior proporção encontra-se entre 30 a 39 anos em ambos os sexos (Gráfico 4).

COVID-19

BOLETIM ACRE

GRÁFICO 4. DISTRIBUIÇÃO DOS CASOS CONFIRMADOS* DE COVID-19 POR SEXO E FAIXA ETÁRIA, ACRE, 2020*

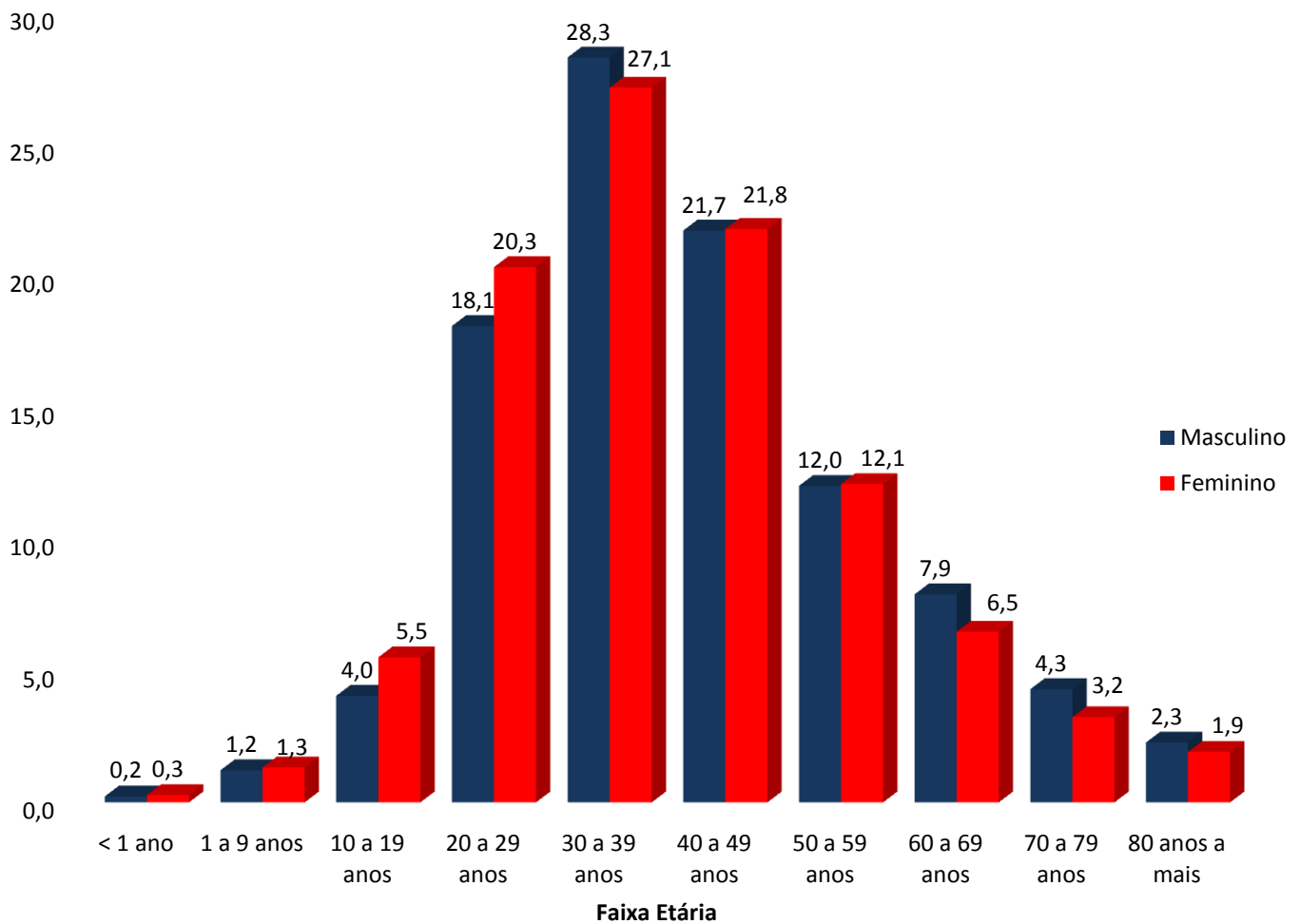

Fonte: Laboratório Charles Mérieux; LACEN- Acre; E-SUS VE (notificaca.saude.gov.br)

*Dados parciais sujeitos à revisão/alteração

A partir do dia 09 de abril de 2020, o Departamento de Vigilância em Saúde do Estado do Acre considera que os municípios que apresentam casos confirmados da COVID-19 encontram-se na fase de transmissão comunitária ou sustentada, pois não é possível mais estabelecer vínculo epidemiológico entre os casos. A maior parte dos casos positivos estão evoluindo sem complicações, não necessitando de internação, apenas com indicação de isolamento domiciliar por 14 dias para tratamento e recuperação. Até o momento, 10.117 receberam alta por já ter cumprido os 14 dias e não estarem apresentando mais os sintomas da doença. Entretanto, 469 óbitos foram registrados no Estado, o município de Rio Branco apresentou o maior número, 315 óbitos. O Acre apresenta uma letalidade de 2,6%, sendo que a maior letalidade do Estado verifica-se no município de Rio Branco (3,7%) (Tabela 2).

ARRECAÇÃO DE DADOS DAS ÚLTIMAS 24 HORAS

COVID-19

BOLETIM ACRE

SECRETARIA DE ESTADO DE
SAÚDE



TABELA 2. DISTRIBUIÇÃO DOS CASOS CONFIRMADOS SEGUNDO A EVOLUÇÃO, ACRE, 2020*

| Municípios | Nº de testes realizados | Casos confirmados | Altas | Óbitos | Letalidade |
|---------------------|-------------------------|-------------------|---------------|------------|------------|
| Acrelândia | 829 | 248 | 114 | 4 | 1,6 |
| Assis Brasil | 559 | 245 | 148 | 5 | 2,0 |
| Brasileia | 1.441 | 618 | 240 | 9 | 1,5 |
| Bujari | 1.546 | 292 | 213 | 5 | 1,7 |
| Capixaba | 456 | 195 | 81 | 7 | 3,6 |
| Cruzeiro do Sul | 5.827 | 2.450 | 2.186 | 45 | 1,8 |
| Epitaciolândia | 516 | 280 | 31 | 7 | 2,5 |
| Feijó | 990 | 562 | 309 | 8 | 1,4 |
| Jordão | 215 | 61 | 60 | 1 | 1,6 |
| Mâncio Lima | 954 | 280 | 252 | 7 | 2,5 |
| Manoel Urbano | 277 | 95 | 89 | 2 | 2,1 |
| M. Thaumaturgo | 570 | 241 | 191 | 1 | 0,4 |
| Plácido de Castro | 959 | 344 | 90 | 6 | 1,7 |
| Porto Acre | 665 | 333 | 94 | 11 | 3,3 |
| Porto Walter | 378 | 146 | 114 | 1 | 0,7 |
| Rio Branco | 19.459 | 8.519 | 4.341 | 315 | 3,7 |
| Rodrigues Alves | 291 | 120 | 107 | 4 | 3,3 |
| Santa Rosa do Purus | 335 | 173 | 162 | 2 | 1,2 |
| Sena Madureira | 2.354 | 875 | 624 | 8 | 0,9 |
| Senador Guiomard | 666 | 312 | 31 | 7 | 2,2 |
| Tarauacá | 1.696 | 966 | 475 | 10 | 1,0 |
| Xapuri | 798 | 345 | 165 | 4 | 1,2 |
| TOTAL | 41.781 | 17.700 | 10.117 | 469 | 2,6 |

Fonte: Laboratório Charles Mérieux; LACEN- Acre; E-SUS VE (notifica.saude.gov.br)

*Dados parciais sujeitos à revisão/alteração

Em relação aos óbitos pode-se observar que 68,9% (323 casos) ocorreram em pessoas acima de 60 anos. De acordo com o sexo, 282 (60,1%) óbitos ocorreram no sexo masculino e 187 (39,9%) no sexo feminino. Dentre os 469 óbitos, 316 (67,4%) deles tinham alguma comorbidade, porém verifica-se que 153 (32,6%) das pessoas que evoluíram para o óbito não tinham histórico de comorbidades (Gráfico 5).

Observação: Os óbitos lançados no boletim diário, somente são contabilizados após a liberação do resultado laboratorial. Dos 4 óbitos incluídos no boletim atual, todos são de datas anteriores, pois aguardavam resultado de exame.

COVID-19

BOLETIM ACRE

SECRETARIA DE ESTADO DE
SAÚDE

GRÁFICO 5. DISTRIBUIÇÃO DOS ÓBITOS POR COVID-19 SEGUNDO FAIXA ETÁRIA, SEXO E COMORBIDADES, ACRE, 2020*

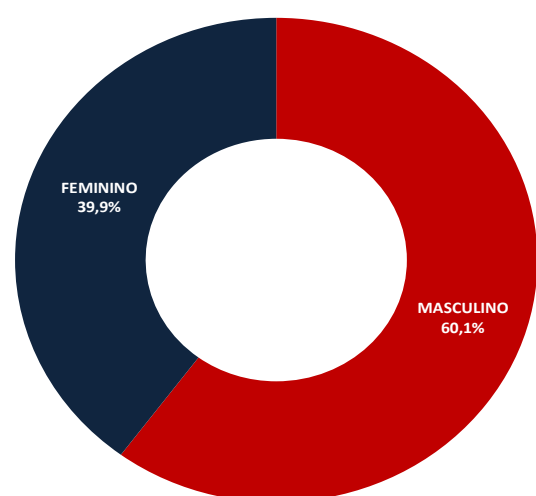
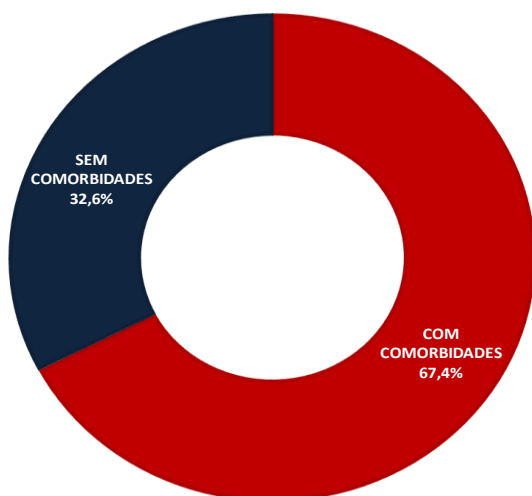
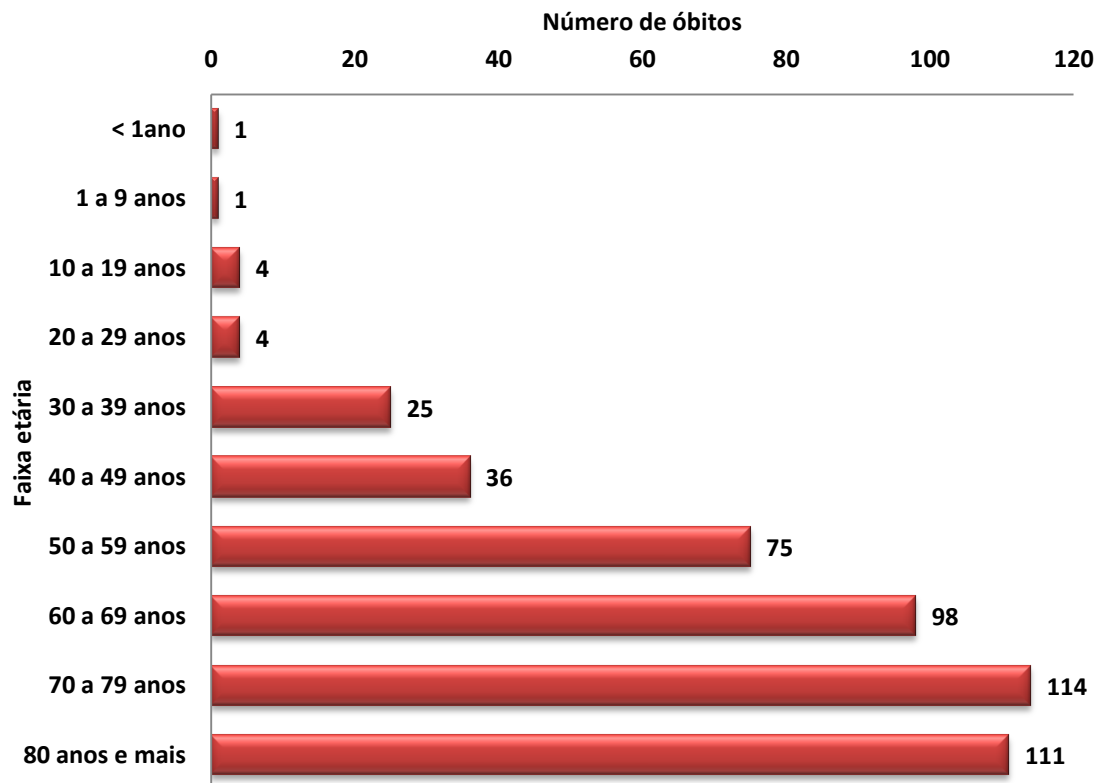

COVID-19

BOLETIM ACRE

SECRETARIA DE ESTADO DE
SAÚDE

De acordo com a faixa etária, observa-se uma relação direta entre a idade e os óbitos, quanto maior a idade, maior também a letalidade da doença (Tabela 3).

TABELA 3. CASOS CONFIRMADOS DA COVID-19, ÓBITOS E ÓBITOS POR 1.000 CASOS NO ACRE, CONFORME A FAIXA ETÁRIA.

| Faixa etária | Nº de Casos Positivos | Nº de óbitos | Óbitos por 1.000 casos |
|----------------|-----------------------|--------------|------------------------|
| < 1ano | 45 | 1 | 22,2 |
| 1 a 9 anos | 226 | 1 | 4,4 |
| 10 a 19 anos | 852 | 4 | 4,7 |
| 20 a 29 anos | 3.408 | 4 | 1,2 |
| 30 a 39 anos | 4.896 | 25 | 5,1 |
| 40 a 49 anos | 3.846 | 36 | 9,4 |
| 50 a 59 anos | 2.132 | 75 | 35,2 |
| 60 a 69 anos | 1.265 | 98 | 77,5 |
| 70 a 79 anos | 661 | 114 | 172,5 |
| 80 anos e mais | 369 | 111 | 300,8 |
| TOTAL | 17.700 | 469 | 26,5 |

Fonte: :Laboratório Charles Mérieux; LACEN- Acre; E-SUS VE (notifica.saude.gov.br)

*Dados parciais sujeitos à revisão/alteração

NOTIFICAÇÃO DE CASOS SUSPEITOS

A notificação de casos suspeitos, quando da concordância com os critérios recomendados pelo Ministério da Saúde, deve ser realizada às autoridades epidemiológicas, como: CIEVS Estadual e Secretaria Municipal de Saúde e preencher a ficha de notificação disponível no site: <http://notifica.saude.gov.br>.

PAINEL DE VISUALIZAÇÃO COVID-19 ACRE

✓ Link para visualização: <https://covid19.ac.gov.br>

EQUIPE RESPONSÁVEL PELA ELABORAÇÃO DO BOLETIM

Antônia Zacarias Campêlo
Helena Albuquerque Catão Feitoza
Marcos Venicius Malveira de Lima
Renata Sonaira Cordeiro Meireles

ARRECAÇÃO DE DADOS DAS ÚLTIMAS 24 HORAS

COVID-19

BOLETIM ACRE

SECRETARIA DE ESTADO DE
SAÚDE



Anexo 1 – DISTRIBUIÇÃO DE CASOS DA COVID-19** SEGUNDO MUNICÍPIO DE RESIDÊNCIA CONFORME O TIPO DE EXAME, ACRE, 2020*

| MUNICÍPIOS | CASOS NOTIFICADOS | | | | | CASOS CONFIRMADOS | | | | | CASOS DESCARTADOS | | | | | EM ANÁLISE | | |
|---------------------|-------------------|--------------|--------------|------------|--------------|-------------------|-------------|-------------|------------|--------------|-------------------|-------------|--------------|------------|---------------|-------------|-----------|------------|
| | PCR MERIEUX | PCR LACEN | TR | SOROLOGIA | Total | PCR MERIEUX | PCR LACEN | TR | SOROLOGIA | Total | PCR MERIEUX | PCR LACEN | TR | SOROLOGIA | Total | PCR MERIEUX | PCR LACEN | Total |
| Acrelândia | 92 | 177 | 560 | 0 | 829 | 32 | 91 | 125 | 0 | 248 | 60 | 86 | 435 | 0 | 581 | 0 | 0 | 0 |
| Assis Brasil | 11 | 178 | 370 | 0 | 559 | 5 | 88 | 152 | 0 | 245 | 6 | 90 | 218 | 0 | 314 | 0 | 0 | 0 |
| Brasileia | 83 | 887 | 471 | 0 | 1441 | 13 | 473 | 132 | 0 | 618 | 70 | 386 | 339 | 0 | 795 | 0 | 28 | 28 |
| Bujari | 125 | 0 | 1421 | 0 | 1546 | 53 | 0 | 239 | 0 | 292 | 71 | 0 | 1182 | 0 | 1253 | 1 | 0 | 1 |
| Capixaba | 187 | 5 | 264 | 0 | 456 | 113 | 3 | 79 | 0 | 195 | 74 | 2 | 185 | 0 | 261 | 0 | 0 | 0 |
| Cruzeiro do Sul | 534 | 1 | 5.200 | 92 | 5827 | 224 | 1 | 2162 | 63 | 2450 | 307 | 0 | 3038 | 29 | 3374 | 3 | 0 | 3 |
| Epitaciolândia | 51 | 328 | 136 | 1 | 516 | 42 | 210 | 27 | 1 | 280 | 9 | 102 | 109 | 0 | 220 | 0 | 16 | 16 |
| Feijó | 316 | 0 | 674 | 0 | 990 | 196 | 0 | 366 | 0 | 562 | 112 | 0 | 308 | 0 | 420 | 8 | 0 | 8 |
| Jordão | 0 | 0 | 215 | 0 | 215 | 0 | 0 | 61 | 0 | 61 | 0 | 0 | 154 | 0 | 154 | 0 | 0 | 0 |
| Mâncio Lima | 21 | 0 | 780 | 153 | 954 | 19 | 0 | 222 | 39 | 280 | 2 | 0 | 558 | 114 | 674 | 0 | 0 | 0 |
| Manoel Urbano | 9 | 1 | 267 | 0 | 277 | 4 | 1 | 90 | 0 | 95 | 5 | 0 | 177 | 0 | 182 | 0 | 0 | 0 |
| M. Thaumaturgo | 2 | 0 | 568 | 0 | 570 | 1 | 0 | 240 | 0 | 241 | 1 | 0 | 328 | 0 | 329 | 0 | 0 | 0 |
| Plácido de Castro | 644 | 3 | 312 | 0 | 959 | 284 | 1 | 59 | 0 | 344 | 355 | 2 | 253 | 0 | 610 | 5 | 0 | 5 |
| Porto Acre | 437 | 0 | 228 | 0 | 665 | 241 | 0 | 92 | 0 | 333 | 190 | 0 | 136 | 0 | 326 | 6 | 0 | 6 |
| Porto Walter | 2 | 0 | 376 | 0 | 378 | 1 | 0 | 145 | 0 | 146 | 1 | 0 | 231 | 0 | 232 | 0 | 0 | 0 |
| Rio Branco | 14.151 | 41 | 5232 | 35 | 19459 | 7.046 | 15 | 1424 | 34 | 8519 | 7.042 | 25 | 3808 | 1 | 10876 | 63 | 1 | 64 |
| Rodrigues Alves | 14 | 0 | 275 | 2 | 291 | 12 | 0 | 106 | 2 | 120 | 2 | 0 | 169 | 0 | 171 | 0 | 0 | 0 |
| Santa Rosa do Purus | 25 | 0 | 310 | 0 | 335 | 10 | 0 | 163 | 0 | 173 | 15 | 0 | 147 | 0 | 162 | 0 | 0 | 0 |
| Sena Madureira | 495 | 0 | 1859 | 0 | 2354 | 217 | 0 | 658 | 0 | 875 | 274 | 0 | 1201 | 0 | 1475 | 4 | 0 | 4 |
| Senador Guimard | 152 | 400 | 114 | 0 | 666 | 97 | 191 | 24 | 0 | 312 | 55 | 193 | 90 | 0 | 338 | 0 | 16 | 16 |
| Tarauacá | 124 | 0 | 1572 | 0 | 1696 | 70 | 0 | 896 | 0 | 966 | 54 | 0 | 676 | 0 | 730 | 0 | 0 | 0 |
| Xapuri | 40 | 310 | 448 | 0 | 798 | 15 | 115 | 215 | 0 | 345 | 25 | 194 | 233 | 0 | 452 | 0 | 1 | 1 |
| TOTAL | 17.515 | 2.331 | 21652 | 283 | 41781 | 8695 | 1189 | 7677 | 139 | 17700 | 8730 | 1080 | 13975 | 144 | 23.929 | 90 | 62 | 152 |

Fonte: Laboratório Charles Merieux; LACEN- Acre; E-SUS VE (notifica.saude.gov.br)

*Dados parciais sujeitos à revisão/alteração.

**Exame de avaliação laboratorial para detecção de COVID-19